STAMPASERA

N. 188 GIOVEDI' 19 LUGLIO 1990 — L. 1000

DOLLARO
1204 (+1)

BORSA
Irregolare

PREZZI	alle 10,15
Fiat	9.090
Gemina	2.290
Olivetti	6.040
Montedison	1.935
Generali	43.300
Toro as.	26.850
Enimont	1.445
Mediobanca	21.300
Pirelli spa.	2.456
Comit	5.730
Comau	4.250

Un libro sulla strage di Bologna

E' una sentenza preannunciata

BOLOGNA — C'è un «giallo» attorno al processo sulla strage di Bologna e nell'assoluzione che, ieri, ha spazzato via — contemporaneamente — dieci anni di indagini, accuse costruite dai giudici e condanne decretate con la sentenza di primo grado. Un giallo vero, un libro — 534 pagine, 30 mila lire, edito dalla Rizzoli — pubblicato mentre il procuratore generale Franco Quadrini, voce dell'accusa, stava completando la sua requisitoria. E' intitolato *Strage*. La copertina porta le fotografia della stazione sventrata dall'esplosivo e l'orologio con le lancette ferme alle 10.25. Dichiara di essere un *romanzo* ma poi nei 36 capitoli si richiama alla cronaca.

Qualche volta i personaggi del libro si chiamano con l'anagramma di quelli veri. Altre volte sono storpiati quel tanto che basta per incoraggiare il passaggio dalla fantasia alla realtà. Per esempio c'è un colonnello Dalla Vita che il lettore non fatica a identificare con Dalla Chiesa.

Tesi inquietante: in qualche modo e almeno in parte accreditata dai giudici della Corte d'Assise d'Appello con la sentenza di ieri. I terroristi neri c'entrano poco. La responsabilità è dei servizi segreti, degli intrallazzi del sottogoverno, della massoneria, delle mire egemoniche dei gruppi di potere. Una sorta di «terzo livello» della politica e della finanza. Giusto quello che è difficile da individuare e da portare in tribunale.

Immaginazione? Il volume sembra scritto da uno che la sa lunga: che riflette sulle questioni stando dal di dentro. Il libro è firmato Jules Quicher, lo pseudonimo di un addetto allo spionaggio e al controspionaggio come personalmente dichiara nelle poche note autobiografiche della controcopertina: «esperto di problemi di sicurezza per una famosa multinazionale svizzera, ha lavorato per vent'anni in tutto il mondo e, in Italia, per quattro anni». Abita in una villa in Svizzera, figlio di madre italiana e di padre francese, sposato con un maschietto e due bambine. Inutile cercare il nome vero «non per maniacale culto della riservatezza ma per vivere in pace».

Vivere in pace un romanziere? Jules Quicher, autore, è anche il protagonista del libro: il filo conduttore che accompagna il lettore a Bologna, nella Guayana, in Sicilia, a Parigi dove si rifugiano i ricercati per terrorismo. Racconta episodi probabilmente inventati come quello dei frati Laurentiani che hanno messo in piedi un laboratorio sul Delta del Po per combattere l'inquinamento, provocando così il fenomeno della mucillagine. Stravagante.

Altri riferimenti, invece, sono certamente documentati: gli impianti sul Monte Cuccolino, dietro Bologna che, davvero, furono serviti per studiare il progetto Phoenix. La sede di «Lotta Continua», accanto al comando del «Presidio Militare», nel centro storico. L'aula degli incontri della Loggia Massonica di via Sauro 8 con il portone descritto proprio com'è e il «maestro Rigolari» facilmente identificabile.

Solo per tre personaggi, chissà perché, usa il nome vero: Vettore Presidio, un testimone del processo e due imputati: Roberto Rinani e Sergio Picciafuoco assolto uno e condannato all'ergastolo l'altro, in primo grado. L'avvocato Marcantonio Bezicheri, che di Picciafuoco è per l'appunto il difensore, ha chiesto il sequestro della pubblicazione.

Le pagine sostengono che la strage di Bologna è stata un incidente provocato da *Ricciolo* Daniele Turri il quale, con un background culturale da rivoluzionario e militanza attiva nel mondo dell'extrasinistra, ha saltato il fosso accettando di arruolarsi con gli uomini della destra. Questo ragazzo, reduce dalle proteste studentesche e dall'occupazione dell'Università, ha imparato a maneggiare gli esplosivi: di qui l'incarico di trasportare in Val di Sambro un ordigno utile per future e non meglio precisate *operazioni*. Ma la sua inesperienza e il caldo torrido di quel 2 agosto sono stati i detonatori che hanno fatto scoppiare la bomba. Il *corriere* è stato il primo ucciso dalla deflagrazione. Dunque, l'unico vero responsabile materiale della strage che ha già pagato la sua colpa.

I responsabili veri si incontrano nello studio di un generale del Sismi dove il maestro massone Rigolari si definisce *il padrone* e si compiace che nessun inquirente riuscirà mai a capire qualche cosa. La pagina 390 spiega anche perché. Senza mezze misure. *«L'inquinamento delle indagini e il depistaggio sono due elementi che i servizi segreti sporchi portano avanti con costante e pervicace precisione con il fine unico di evitare che si arrivi alla verità. Nel caso di Bologna i depistaggi e gli inquinamenti hanno dovuto essere sfacciati».*

Lorenzo Del Boca

Attentato alla Montefluos Due bombe nella notte

Alessandria: saltati i trasformatori elettrici che riforniscono l'industria chimica. Sfiorato il disastro ecologico

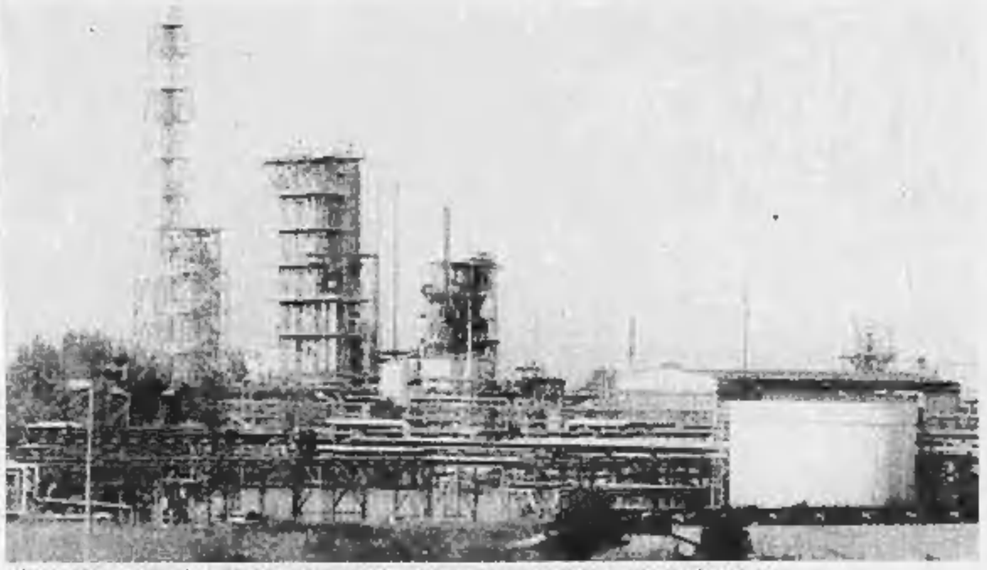

Alessandria. Una veduta degli stabilimenti Montefluos dove stanotte è avvenuto l'attentato

SPINETTA MARENGO ● Un attentato è stato compiuto nella notte allo stabilimento chimico Montefluos di Spinetta Marengo sobborgo di Alessandria: all'una e trentanove e all'una e quarantadue sono stati fatti esplodere due ordigni che hanno fatto saltare i trasformatori della sottostazione elettrica della ditta Selm che rifornisce di energia lo stabilimento chimico causando il completo black-out e il fermo generale dell'industria.

Si è sfiorato il disastro a causa del blocco degli impianti a rischio, quali ad esempio l'algofion. Mancando l'energia elettrica sono venuti meno anche gli impianti di raffreddamento e l'algofon è uno di quei prodotti che, se non raffreddato quando occorre, scoppia. Una esplosione del genere avrebbe significato un disastro anche ecologico di portata gigantesca. Per fortuna è stato dato immediatamente l'allarme, sono scattati i servizi di emergenza, mentre i cicli di lavorazione continua si sono immediatamente bloccati. Si deve alla perizia dei tecnici della Montefluos, intervenuti immediatamente per svuotare gli impianti, se si è evitata una tragedia di dimensioni incalcolabili.

La direzione fa sapere che «la situazione è sotto controllo», che «non vi sono pericoli né al momento attuale né in previsione futura proprio grazie alla abilità e tempestività degli interventi attuati e che sono tuttora in corso». Nello stesso tempo la direzione, richiesta di fornire una spiegazione sull'esplosione dei due ordigni, parla apertamente di attentato. Che di attentato si tratti è facile capirlo: chi è entrato nello stabilimento lo ha fatto dopo aver tagliato una rete metallica che conduce ai trasformatori.

Non sarà facile individuare il colpevole o i colpevoli: gli ordigni sono stati fatti esplodere all'1.39 e all'1.42. Si era da poco concluso il corteo di protesta contro l'Acna, che ieri sera era partito da Cortemiglia e aveva sostato anche ad Alessandria. Alle 23 una delegazione era stata ricevuta in prefettura, ad Alessandria, dal prefetto dottor Vincenzo Maiello.

Dato l'allarme, sono accorsi i vigili del fuoco che sono ancora sul posto, pronti ad intervenire se la necessità lo richiedessero. Ma, come si è detto, non esistono pericoli di sorta. Gli stessi vigili hanno rifornito l'azienda di alcuni generatori di emergenza mentre i tecnici interni stanno lavorando per riportare la situazione alla normalità. Da quanto si è appreso, occorreranno però almeno 48 ore prima che il lavoro riprenda normalmente e si siano riparati i danni causati dall'esplosione. Tutti i dipendenti stamane sono entrati regolarmente in fabbrica: l'azienda tende ad utilizzarli per i lavori che si rendono necessari o comunque li «tiene a disposizione».

Emma Camagna

Un esperto: «La spy-story di Ivrea? Bluff o i russi miravano a ben altro»

Giuseppe Paolo Muratori, esperto di comunicazioni elettroniche, tra gli apparecchi da lui inventati

TORINO ● *«Il progetto Tempest non solo è noto da anni anche ai russi, ma è superato. Non è credibile che i sovietici si siano dati tanto da fare per entrare in possesso dei piani di quello che da anni è un segreto di Pulcinella. Allora mi lasci dire due cose, e le prenda pure, se vuole, come mie supposizioni personali: o è tutta una montatura per rendere più difficile la vita all'Olivetti nei rapporti commerciali con l'Urss, oppure i russi stavano per mettere le mani su qualcosa di più grosso, un segreto che riguarda la sicurezza nazionale e di tutto l'Occidente, che è stato "coperto" spostando l'attenzione su Tempest».*

Così parla Giuseppe Muratori, 56 anni, ingegnere, uno che di queste cose se ne intende. E' direttore di quell'Istituto ricerche per la comunicazione sociale in cui si progettano avanzatissimi congegni per lo spionaggio elettronico. L'istituto opera a Torino, in via Giulia di Barolo 22, dove prospera dal 1965 anche se, all'apparenza, le «scatole magiche» non trovano neppure un acquirente.

Ingegnere, dica la verità: lei deve avere più d'un amico nei servizi segreti...

«Guardi, di questo proprio non posso parlare. Però è evidente che se l'Istituto vive... diciamo che noi ci occupiamo di cose che possono avere attinenza con la sicurezza del Paese e di tutto il blocco Nato. Io credo nei valori dell'Occidente e nella necessità di difenderli».

Le affermazioni di Muratori a proposito di Tempest hanno solide pezze d'appoggio. Proprio dei limiti del sistema di protezione del computer che è stato indicato essere al centro della *spy-story* di turno l'ingegnere (quello di Torino) ha parlato il 6 febbraio al simposio di Davos, alla presenza di capi di Stato e di esperti di tutto il mondo.

Il Word Economic Forum, organismo internazionale sotto l'egida del governo svizzero, che ha organizzato la conferenza svoltasi in un bunker antiatomico, fornisce volentieri il testo scritto del suo intervento, dove si legge tra l'altro: «Il protocollo Tempest evita la fuoriuscita delle radiazioni elettromagnetiche [*dai computer e dalle loro linee*, ndr] limitando la produzione, la produttività successiva e la logistica». Già questo basterebbe a dimostrare che, già a febbraio 1990, Tempest non era affatto *top secret*, ma anzi un sistema vecchio, elaborato negli ultimi Anni Sessanta e in uso a partire dagli Anni Settanta. Ma in quella sede Muratori era andato molto più in là, illustrando, anche se ovviamente non nel dettaglio, le caratteristiche di un sistema di sua ideazione, definito «evoluzione più sofisticata e attuale delle norme Tempest».

Ingegnere, ci dica che cosa c'è sotto...

«Guardi, se le interessa capire che cosa sta succedendo nello spionaggio internazionale, provi a leggersi questo relazione». E mette in mano al cronista uno «studio» dell'Istituto: si parla di perestrojka e caduta del Muro, di guerre commerciali, ma anche di possibili focolai di guerre di teatro...

Beppe Ferrero

ALTRO SERVIZIO A PAG. 7

Ascensore giù in questura 2 agenti feriti

TORINO ● Stamane alle sei è precipitato un ascensore all'Inferno della questura. Due agenti sono rimasti feriti e trasportati d'urgenza al pronto soccorso dell'ospedale Mauriziano. Le loro condizioni non sono gravi, hanno subito contusioni e lesioni leggere. Dopo i controlli radiologici sono stati dimessi dai sanitari che hanno riscontrato solo un lieve stato di choc.

L'incidente è avvenuto poco dopo le sei, quando due poliziotti che prendevano servizio hanno schiacciato il bottone per salire al secondo piano della questura. Le porte si sono chiuse, l'ascensore ha fatto pochi metri e poi è ripiombato al pian terreno. La sorte, nella disgrazia, è stata in un certo senso dalla parte dei due malcapitati perché l'episodio poteva avere conseguenze molto più gravi.

L'ascensore precipitato è quello che dà su via Grattoni, in pratica l'ingresso di servizio della questura: quello principale dà su corso Vinzaglio. Da quel portone passano tutte le volanti che entrano, o smontano, in servizio e tutti gli agenti ed i funzionari impegnati negli uffici.

Per prendere l'ascensore, una volta superato il portone, si salgono alcuni scalini che danno anche accesso ai locali del «113». Nel corso della giornata l'ascensore di via Grattoni è di certo quello più usato, molto difficile trovarlo libero. Ora si dovrà verificare da quanto tempo non era stato sottoposto alle periodiche verifiche previste esplicitamente dalla legge.

Attentato a Ivrea: «Ecco perché non è stata la mafia»

IVREA ● Non è stata la mafia a piazzare la bomba che ha distrutto la villetta di Bruno Caccia, il procuratore della Repubblica di Torino ucciso il 26 giugno scorso. Lo ha detto il procuratore della Repubblica di Ivrea, Mario Vaudano, che ha aggiunto: «Non ci sono elementi per ritenere che la mafia abbia avuto un ruolo nell'omicidio Caccia». Vaudano ha anche precisato che «non è stata ancora individuata la matrice dell'attentato».

Vaudano ha parlato ieri mattina nel corso di una conferenza stampa convocata per fare il punto sulle indagini. Il procuratore ha anche detto che «non è stata ancora individuata la matrice dell'attentato». Vaudano ha anche precisato che «non è stata ancora individuata la matrice dell'attentato».

Tutto cominciò con Maradona e da allora il calcio-mercato è come impazzito

Dunga e i miliardi come noccioline

L'affare Baggio alla Juventus è costato 20 miliardi, milione più, milione meno. Se il business dovesse andare in porto, Dunga ne costerebbe pochi di meno. Per Gascoigne la stessa società bianconera avrebbe investito addirittura 25 miliardi, ma l'inglese che piaceva all'avvocato Agnelli non avrebbe trovato posto in un centrocampo già ricco di talenti. Ma — c'è sempre un ma — come in ogni business particolare, questi miliardi sono in realtà l'esasperazione di valutazioni fittizie. Un po' come al mercatino degli animali domestici: due pechinesi da cinquanta milioni per un setter irlandese da cento. E l'affare è fatto!

In effetti, nel mondo del calcio i miliardi diventano noccioline, da sgranocchiare per il gusto dei tifosi che vogliono la loro squadra sempre più competitiva, composta da undici campioni undici. Ed ecco un mercato senza limiti. Le richieste di esborsi notevoli vanno sempre valutate nella loro esatta oggettività. Baggio, in realtà, alla Juve non è costato 20 miliardi, ma 14 in quanto Buso, girato alla Fiorentina, è stato valutato 6 miliardi. A questo punto Dunga non costerebbe 18/19 miliardi, ma una decina, poiché la società bianconera aggiungerebbe Fortunato come conguaglio.

Certo, non tutti gli acquisti sono stati bluff. Quando il Napoli nell'84 acquistò Maradona dal Barcellona pagò alla società catalana 13 miliardi in contanti. La gente parve turbata e vacillarono i parametri in vigore. Fino a che i tifosi non osannarono il nuovo profeta del pallone partenopeo, come il giocatore più grande di tutti i tempi, *«più forte ancora di Pelè»*. E allora le barriere furono infrante, i parametri crollarono e il calciomercato divenne l'ambiente dei nababbi-procuratori, dei trafficanti e trafficoni di questa merce diventata, all'improvviso, così preziosa.

Alla vigilia della chiusura del mercato le società tirano le somme (per molte sarebbe bene parlare di sottrazioni) e fanno pretattica del tipo *«con una squadra così la zona Uefa non ci può sfuggire»*, oppure *«la salvezza è garantita»* o addirittura *«lo scudetto è nostro»*. Tutta questione di cifre. Che il calcio sia diventato un'industria non è una sorpresa. Il fatto è che al minimo accenno di interesse da parte di una società importante i prezzi lievitano senza limite.

Dunga è il caso del giorno: interessa alla Juve. E' l'uomo che manca alla società bianconera per completare una formazione che partirà tra le favorite del prossimo campionato. Dunga piace, ma costa. E assai. E ancor più delle pretese della società viola (quello che si potrebbero risolvere con uno scambio di uomini più un eventuale prestito e un *«pagherò»*) spaventa la società bianconera l'ingaggio richiesto dal centrocampista: oltre dieci miliardi in tre anni. Su quello non si potrebbe bluffare. Ed è difficile che il brasiliano accetti due pechinesi in cambio della propria fatica.

Piero Abrate

Anna Proclemer

Calendario coi fiocchi per lo Stabile torinese

TORINO ● *Gli ultimi giorni dell'umanità* di Karl Kraus, regia di Luca Ronconi, al Lingotto. E poi: *Ritter, Dene Voss* di Thomas Bernard diretto da Cherif; *La pazza di Chaillot* di Jean Giraudoux diretto da Luca Ronconi; *Il genio buono e Il genio cattivo* di Goldoni, regia di Angelo Corti e la ripresa de *L'uomo difficile* di Hofmannsthal, regia di Luca Ronconi

Sono le produzioni del Teatro Stabile di Torino per la prossima stagione, presentata stamane dal direttore Luca Ronconi. Tra le novità, la suddivisione del cartellone in due stagioni distinte: quella del Carignano, che ospiterà gli spettacoli più raffinati e «di parole», quello dell'Alfieri, destinata ai lavori più «popolari» e ad effetto. Abbonamenti distinti, dunque: ciascuno darà diritto a 7 spettacoli più una produzione dello Stabile a scelta.

Per quanto riguarda gli spettacoli ospiti, vedremo uno *Zio Vanja* con la coppia Lavia-Guerritore, il ritorno sulle scene della coppia Albertazzi-Proclemer per *Caro bugiardo* di Kilty, una Milva per *Lulu*, regia di Missiroli, la ripresa dello *Zoo di vetro* con Piera Degli Esposti.

Sul cartellone scarni commenti di Ronconi: «L'abbonamento dello Stabile non è un fatto di estetica, ma un semplice servizio per il quale cerchiamo di scegliere gli spettacoli che si avvicinano di più alla nostra linea».

SERVIZIO A PAG. 21

Niente spot nei cartoni Tv e al bando anche i telequiz

Una valanga di emendamenti per la legge sull'emittenza. Tante sorprese

Sull'emittenza tv torna lo scontro fra il dc De Mita e il leader psi Craxi

ROMA ■ Chi lo sapeva che, se la legge di regolamentazione radiotelevisiva viene approvata così com'è, nel testo ricevuto dal Senato e non corretto nemmeno in commissione, non sarà più possibile vedere sui teleschermi i film vietati ai minori di 18 anni, né dalla Rai, né da Berlusconi e nemmeno sulle più piccole e incontrollate tv locali? Così è su questo punto, giudicato eccessivamente moralistico, che si concentrano molti dei 337 emendamenti presentati dalla base di Montecitorio.

337 sino a questa mattina, quando l'assemblea ha ripreso l'esame e le votazioni della discussa legge; e di questi, 136 sono del msi, 79 radicali e 59 dc, mentre gli altri partiti si suddividono i restanti 63. Ma è certo che il numero degli emendamenti crescerà ancora, se non altro perché questo è l'unico mezzo a disposizione delle piccole formazioni per poter prendere la parola e superare il contingentamento dei tempi, che il nuovo regolamento ha ridotto al lumicino. Già, è importante partecipare in questa occasione, più di ogni altra, perché su questa legge il governo rischia la crisi e la maggioranza a cinque il dissolvimento. Così gli emendamenti sui quali puntano i riflettori sono quelli di «mediazione» presentati dal governo e quelli della «ribellione» portati avanti dalla sinistra dc: riguardano l'interruzione pubblicitaria dei film in tv e i limiti da imporre alla raccolta pubblicitaria, insomma i capisaldi della guerra sugli spot e i tetti. Ma in sordina e quasi sotto silenzio, altre battaglie molto concrete si consumano in questi giorni.

Come quella sui film giudicati scabrosi, e dunque vietati ai minori di 18 anni. Il testo ufficiale taglia corto e ne proibisce la trasmissione a chiunque, così come per le opere oscene; e aggiunge che i film vietati invece ai minori di anni 14, possono essere trasmessi dopo le 22,30 di sera e non oltre le 7 del mattino. Così i «liberals» di ogni partito si apprestano a rompere tanta rigidità morale a colpi di emendamenti, per lo più semplicemente soppressivi di quel primo divieto. Il pci — primo firmatario Veltroni — chiede invece che i limiti fissati per i quattordicenni vengano applicati ai diciottenni; in pratica, i film vietati ai minori di 18 anni si potrebbero vedere solo in tarda serata. Ma c'è anche chi vede la legge troppo permissiva, come il msi e un gruppetto di dc, i quali propongono che i film vietati ai minori «possono essere trasmessi solo dopo la mezzanotte».

C'è anche chi giudica pericolosa, se non addirittura oscena, la pubblicità nelle tv dei ragazzi. Ed ecco un emendamento dei verdi che stabilisce laconicamente: «Sono vietati inserimenti pubblicitari nei programmi prevalentemente dedicati ai minori di anni 12». Sai che allegria, per i produttori di giocattoli e merendine; in compenso, si potrebbero gustare almeno i cartoni animati e lo Zecchino d'oro senza interruzioni di spot. Più realistico, è il divieto che lo stesso gruppo vorrebbe introdurre contro le aste televisive e la vendita via telefono di qualunque prodotto nel corso di programmi televisivi o radiofonici. Ne soffrirebbero gli epigoni di Wanna Marchi, ma si risparmierebbero migliaia di fregature a sprovveduti teleudenti.

E' comunque la pubblicità, palese e più o meno occulta, che preoccupa il popolo di Montecitorio, dal momento che la gran massa degli emendamenti punta a correggere la legge proprio su questo aspetto. Così, se la legge si limita a stabilire che i telegiornali, i radiogiornali e i notiziari politici (di qualunque rete ovviamente, tanto pubblica che privata) non possono essere sponsorizzati, ci sono quattro o cinque emendamenti che vi vogliono aggiungere un «e tutte le trasmissioni di informazione». Al divieto di pubblicità dei medicinali e delle cure mediche disponibili unicamente con ricetta medica, c'è chi vorrebbe aggiungere anche il tabacco (per la verità già non pubblicizzabile) e i superalcolici. E c'è anche chi vorrebbe vietare la pubblicità di qualunque medicinale, anche in vendita senza ricetta, per abbassare il prezzo delle medicine e costringere i cittadini a farvi ricorso solo nel bisogno reale.

E poteva mancare un tentativo di guerra alla stupidità in tv? Ci ha pensato il dc Pino Lucchesi, con un emendamento che vorrebbe proibire almeno alla Rai la distribuzione di premi «di qualsiasi genere», anche se offerti dallo sponsor di turno, «quando i premi siano conseguibili con la partecipazione al programma di radioascoltatori o telespettatori tramite il telefono». Insomma, basta con quei programmi demenziali che distribuiscono milioni purché si indovini quanti fagioli ci sono in un barattolo o purché il «bravo presentatore» faccia una domanda scema suggerendo tre quarti della risposta. «La televisione, specie se pubblica, ha certamente funzione di spettacolo e intrattenimento — spiega Lucchesi — ma non può abdicare totalmente alla funzione di contribuire alla crescita culturale dell'utenza».

Gianni Pennacchi

Le Usl nel limbo Vertici congelati in attesa di riforma

Il ministro De Lorenzo

ROMA ■ Gli attuali comitati di gestione delle Unità sanitarie locali saranno prorogati fino al 30 ottobre, «data entro la quale il governo auspica che sia entrata in vigore la nuova legge sanitaria». Lo ha annunciato il ministro Francesco De Lorenzo, nell'aula di Montecitorio, anticipando i contenuti del decreto legge che verrà varato domani dal Consiglio dei ministri.

«Le modifiche approvate dalla Camera — ha detto De Lorenzo — cambiano sostanzialmente le regole del gioco. La prima cosa da fare è, perciò, impedire che i comitati di gestione vengano rinnovati secondo i vecchi criteri». In concreto, i nuovi consigli regionali e comunali eletti lo scorso maggio non potranno rinnovare i comitati di gestione delle Usl.

Sulla legge sanitaria i giochi, almeno per quanto riguarda la Camera, sono dunque cosa fatta. Gli accordi sono stati stipulati. L'Usl diventerà azienda speciale di emanazione regionale, avrà un direttore generale manager (non più un segretario) nominato per cinque anni ed un consiglio di amministrazione (non più una commissione amministratrice). Anche gli ospedali più grandi, dotati di servizi di alta specializzazione e di alta tecnologia, con un afflusso di pazienti provenienti per la metà da altre province, saranno aziende autonome, con un direttore generale od un consiglio di amministrazione. E così pure gli istituti di cura a carattere scientifico.

Il contratto del personale sarà pubblico e unico. Per i medici scatteranno le incompatibilità, ma verrà garantita loro la libera professione. Tutte le strutture sanitarie devono meglio rispondere alla domanda, esaurendo al proprio interno la richiesta di esami e prestazioni per almeno il 50%.

Esami particolari, come la Tac e la risonanza magnetica nucleare, potranno essere effettuate all'esterno, mediante rimborso. Ci saranno maggiori garanzie per i cittadini malati, con la costituzione di comitati per la tutela dei diritti dei cittadini. Si dovranno evitare sprechi e diseconomie. Potranno essere chiusi o riconvertiti ospedali con meno di 120 posti letto.

La legge verrà essere esaminata dal Senato dopo le ferie.

LA RIFORMA AL SENATO

Servizio di leva ridotto a 10 mesi

Ma il capo di stato maggiore della Difesa è nettamente contrario

Il ministro Martinazzoli

ROMA ■ La Commissione Difesa del Senato ha votato ieri, in via preliminare, la riduzione del servizio di leva da dodici a dieci mesi. La Commissione sta esaminando, in sede referente, la riforma del servizio militare, che andrà in aula — come ha riferito il relatore Manlio Ianni (democristiano) — la settimana prossima. Ieri sono stati approvati i primi quattro articoli; il testo prevede tra l'altro l'istituzione del servizio nazionale civile, alternativo a quello militare, sempre della durata di dieci mesi, e del servizio militare femminile volontario.

La commissione ha respinto un emendamento presentato dal pci che chiedeva la riduzione della ferma a sei mesi ed ha approvato quello formalizzato dai democristiani Poli, Ianni, Vettori, Parisi e Donato per il servizio militare a dieci mesi. Sul provvedimento è stato, inoltre, ascoltato il Capo di Stato Maggiore della Difesa, Domenico Corcione.

«Si tratta di un provvedimento lungamente atteso dai giovani e dalle famiglie — ha spiegato Ianni — ciò che ci ha spinto a presentare l'emendamento per ridurre la leva a dieci mesi è che nel mondo è cessata, quasi del tutto, la tensione che derivava dalla contrapposizione tra Nato e Patto di Varsavia. Gli avvenimenti dell'Est europeo determinano un quadro internazionale completamente diverso».

Perplessità sono state espresse, invece, dal generale Corcione, a giudizio del quale si tratta di una misura «prematura». Il Capo di Stato Maggiore della Difesa ha ricordato che nei Paesi Nato la durata media della leva è di 12 mesi, e di 24 nei Paesi del Patto di Varsavia.

«La riduzione della ferma, inoltre — ha aggiunto — comporterebbe maggiori oneri finanziari e la necessità di elevare il contingente dalle attuali 232 mila unità a 300 mila» (che saranno, in proiezione futura, la quasi totalità dei maschi nati vivi ogni anno).

Corcione ha poi sottolineato che rimarrebbero solo quattro mesi da destinare al periodo operativo dei militari di leva, poiché gli altri sei mesi sono necessari per la formazione. Egli ha quantificato in circa 500 miliardi all'anno l'aumento della spesa militare nel caso di una ferma di dieci mesi. Parere del tutto negativo il Capo di Stato Maggiore ha espresso, inoltre, sulla proposta del pci di ridurre la leva a sei mesi. Infine il generale Corcione ha detto che le forze armate hanno elaborato un piano di ristrutturazione (il quale avrà però bisogno di ulteriori ritocchi), che prevede una diminuzione dei contingenti dell'esercito, nell'immediato, di circa il 20 per cento, mentre le altre due armi (Marina e Aeronautica) saranno interessate in maniera molto più ridotta.

Da parte sua, il capogruppo comunista al Senato Pecchioli ha definito «errato» affrontare il problema in un'ottica «aziendalistica». Secondo il senatore, «è anacronistico affrontare il problema della durata della leva paragonando la situazione con quella dei Paesi del Patto di Varsavia». «Ci dobbiamo rendere conto — ha detto — che il mondo è cambiato in modo radicale. D'altronde lo stesso Mitterrand ha annunciato la prossima riduzione a dieci mesi del servizio militare obbligatorio in Francia».

NEI MAMMIFERI

Londra, scoperto il gene del sesso?

Ma gli scienziati avvertono: «Nessun esperimento sugli esseri umani»

LONDRA ● Scoperto il gene che determina il sesso? La notizia è sensazionale: un gruppo di scienziati inglesi ha isolato un gene che si ritiene possa essere quello che determina il sesso dei mammiferi e, quindi, anche degli esseri umani. La relazione dei ricercatori dell'Imperial Cancer Research Fund e del Medical Research Council di Londra è stata pubblicata dal settimanale scientifico inglese «Nature».

Già nel 1959 gli scienziati avevano scoperto che i mammiferi femmine hanno generalmente due cromosomi «X» mentre quelli maschi ne hanno uno «X» e uno «Y». Il cromosoma «Y» è, quindi, quello che determina il sesso. Non era stato però ancora scoperto, nell'ambito del cromosoma maschile «Y», il gene responsabile dello sviluppo sessuale degli embrioni, quello cioè che investe il processo di crescita degli organi sessuali maschili, né dove esso fosse localizzato. Questa scoperta, dice «Nature», potrebbe essere stata fatta ora dagli scienziati inglesi che affermano di avere individuato un gene presente nel cromosoma «Y», che ritengono sia quello che presiede alla determinazione del sesso.

Esso si attiva, a loro avviso, molto prima della nascita di un bambino, circa sette settimane dopo il concepimento, quando cominciano ad apparire i testicoli nei feti maschili. «Questo gene — ha detto uno degli autori della ricerca, Andrew Sinclair — potrebbe essere l'interruttore che dà origine alla formazione dei testicoli. Forse esistono altri geni che determinano la mascolinità, ma questo sembra essere quello principale».

«Noi non diciamo che sia il gene giusto — ha tenuto a sottolineare lo studioso — ma pare un candidato molto probabile perché proviene dalla zona giusta e viene attivato al momento giusto» (negli esperimenti sugli embrioni di topi di laboratorio).

«Nature» pubblica anche un'altra ricerca di David Page, dell'Istituto Whitehead per le ricerche biomediche di Cambridge, Massachusetts, il quale riconosce che il gene scoperto dagli scienziati inglesi «ha ottime qualità per essere quello adibito alla determinazione del sesso».

Egli ritiene però che questo gene — che gli scienziati hanno chiamato «Sry» (gene per la determinazione del sesso della regione «Y») — non sia l'unico a determinare il sesso, ma che «nel cromosoma "Y" siano presenti due o più di tali geni che costituiscano collettivamente l'interruttore che, attivandosi, determina il sesso».

Questo gene cruciale, che differenzia gli uomini dalle donne, verrà ora utilizzato dagli scienziati inglesi per accertare se, inserendolo in embrioni di topo con i cromosomi femminili «XX», riesce a trasformarli in individui maschi.

«Se lo "Sry" è il gene che determina il sesso — ha detto in un incontro a Londra un altro scienziato, Robin Lovell-Badge, capo della ricerca del Medical Research Council — dovrebbe essere in grado di trasformare in maschi i campioni "XX" predisposti cioè a dare origine a individui femminili».

Un altro ricercatore, Peter Goodfellow, del laboratorio di Genetica molecolare dell'Imperial Cancer Research Fund, ha però tenuto a precisare che, anche se lo «Sry» potrebbe essere in grado di modificare il sesso di un embrione umano, «i maschi che risultino da tale manipolazione sarebbero sterili perché il completo sviluppo sessuale degli organi maschili richiede altri geni».

Ed ha aggiunto: «Non accetteremo mai che esperimenti del genere vengano condotti su esseri umani», spiegando invece che potrebbero avere utili applicazioni nell'allevamento del bestiame.

NEI GRANDI BRICOCENTER LA QUALITÀ BUBOLA & NAIBO.

Incorniciare vuole dire

bubola&naibo

VENARIA (TO) Città Mercato ■ ORARIO 9.00/21.00 ■ LUNEDÌ 14.00/21.00
SAN MAURO (TO) PANORAMA ■ ORARIO 9.00/21.00 ■ LUNEDÌ 14.00/21.00
BEINASCO (TO) Centro Commerciale ■ ORARIO 9.00/21.00 ■ LUNEDÌ 15.00/21.00

BRICO CENTER Gruppo Rinascente

APERTO TUTTO AGOSTO.
■ TAGLIO GRATUITO DI LEGNO E VETRO ■ NOLEGGIO ATTREZZI ■ PRESTITO PERSONALE

I PIU' GRANDI CENTRI DEL FAI DA TE

SI RENDE NOTO CHE IL RISTORANTE
fontana dei francesi
STRADA PECETTO 123
TEL. 861.03.97 - TORINO
RIMANE APERTO durante tutta la STAGIONE ESTIVA

"RESTA IL TENGO"
bofonchiò al tassista invece di « tenga il resto ». Straparlava, ancora non sapeva di superpolvere
orasiv
RINSALDA DENTIERA E MORALE

Nella ricerca la speranza!
Aiutaci a finanziare la ricerca scientifica sulla distrofia muscolare!
U.I.L.D.M.
Unione Italiana Lotta Distrofia Muscolare
U.I.L.D.M. Via Canova, 52 bis 10126 TORINO
Tel. 011 63.54.57 - 67.30.57
C.C. 15717, BANC. SAN PAOLO AG. 18 N. 102600 - C.C.P. 15813102

PUBLIKOMPASS: UN PONTE TRA LA STAMPA E LE AZIENDE

La siccità sta colpendo Francia e Gran Bretagna

Mezza Europa è a secco

In alcune contee inglesi è vietato innaffiare giardini. Nessun problema in Germania. La Svizzera «sta meglio di tutti»

Boschi in fiamme in Francia. Quest'anno la siccità minaccia di provocare un numero di incendi ancora più alto del solito

ROMA ■ La situazione dell'approvvigionamento idrico in Europa presenta casi molto diversi tra loro, che vanno dalla pressoché totale assenza di problemi in Svizzera alla difficile situazione in Gran Bretagna, afflitta da siccità e inquinamento. Problemi anche in Francia, mentre la situazione non desta particolari preoccupazioni in Germania Federale e nel Benelux.

Gran Bretagna. Per quel che riguarda la Gran Bretagna, un inverno particolarmente scarso di precipitazioni ha provocato l'inaridimento di diverse falde acquifere, mentre il caldo estivo ha ulteriormente peggiorato la situazione, facendo scattare l'allarme per i rifornimenti idrici in diverse zone del Paese.

Nelle contee inglesi di Devon, Kent, Yorkshire e Avon è già attivo il divieto di innaffiare o getto i giardini domestici, mentre in tutta la Gran Bretagna la popolazione è stata avvertita della necessità «urgente» di ridurre i consumi.

Secondo alcuni parlamentari di opposizione, la responsabilità della situazione, oltre che alla meteorologia, va addossata alle dieci imprese private cui è affidata la rete di distribuzione idrica: sarebbero infatti tra il 15 e il 38 per cento le perdite causate dalle cattive condizioni nelle quali si trova la rete degli acquedotti.

Un problema assai serio — legato alla siccità — è anche quello dell'inquinamento: una settimana fa i deputati britannici sono stati avvertiti di non bere l'acqua dei rubinetti di vari edifici del parlamento, contaminata da «un eccessivo numero di batteri», anche se l'allarme è stato revocato dopo un paio di giorni.

Secondo alcune statistiche pubblicate dalla stampa britannica, solo un incidente da inquinamento su 80 finisce all'esame dell'autorità giudiziaria. Sempre secondo questi dati, nello scorso anno ci sono stati tra Inghilterra e Galles oltre 24.000 casi di inquinamento, di cui oltre 8.200 per scarichi industriali e 4.800 per problemi alla rete fognaria.

Francia. Secondo anno di eccezionale siccità in Francia: in un quinto del Paese (le regioni del sud-est e del sud-ovest, la valle della Loira e la bassa Normandia in particolare) il basso livello dei fiumi provoca problemi di rifornimento idrico e aumenta i rischi di inquinamento. Per far fronte alla situazione sono stati portati da 12 a 18 miliardi di franchi (3.900 miliardi di lire) gli stanziamenti destinati allo miglioria della rete idrica, ma a condizione che nei programmi siano incluse norme anti-inquinamento.

La responsabilità degli interventi è dei Comuni, in cooperazione con le «agenzie di bacino» sotto la supervisione della cellula di crisi istituita un anno fa dal ministero per l'ambiente. Ai lavori alla rete idrica si accompagnano norme contro gli sprechi e numerosi dibattiti e appelli televisivi per sensibilizzare i francesi sul problema.

BENELUX. L'inquinamento è un problema anche nel Benelux, dove peraltro non si registrano carenze di approvvigionamento: in Olanda esiste un sistema integrato di acquedotti che permette di escludere dal circuito le zone in cui l'inquinamento è tanto alto da non poter permettere depurazioni, con conseguenti interruzioni dell'erogazione. L'inquinamento delle acque olandesi è quasi sempre di origine agricola, dato dalla più alta densità di maiali al mondo. In Belgio le falde sono invece più frequentemente toccate da un inquinamento di origine industriale.

Germania. In Germania federale non ci sono particolari problemi di disponibilità idrica. Secondo un portavoce del ministero per l'Ambiente, l'acqua utilizzabile ammonta a 161 miliardi di metri cubi, dei quali il 70 per cento è costituito da acqua di sottosuolo e il restante 30 per cento da acque di superficie. I problemi riguardano non tanto la quantità quanto la qualità dell'acqua disponibile: sono frequenti infatti i casi di inquinamento da nitrati o da antiparassitari. E' il ministero della Sanità a essere responsabile della qualità dell'acqua potabile.

SUMMIT IN CECOSLOVACCHIA

Tutti d'accordo: il Patto di Varsavia ha cominciato ad «autosciogliersi»

Accettata la proposta di abolire il comando congiunto

Esercitazioni di militari del Patto di Varsavia

PRAGA ● La prospettiva di una «dissoluzione» del Patto di Varsavia è stata discussa e, pur tra differenze sulle modalità, appoggiata da tutti i governi dell'alleanza militare dell'Est i cui rappresentanti hanno partecipato alla riunione della commissione temporanea di esperti governativi «per la trasformazione radicale» dell'alleanza svoltasi negli ultimi tre giorni a Celakovice nei pressi di Praga. I rappresentanti hanno convenuto anche che il Patto di Varsavia, nel periodo che lo divide dalla sua cessazione (che avverrà comunque non con un prematuro «ritiro» dei suoi membri, ma solo quando il patto «avrà esaurito il suo senso») dovrà concentrare i suoi sforzi sul disarmo in Europa, sull'istituzione di «strutture paneuropee di sicurezza» e sulla limitazione progressiva delle sue attività militari.

In particolare è stata appoggiata da tutti i rappresentanti dei governi la proposta cecoslovacca di abolire il comando congiunto delle forze armate del Patto di Varsavia e di far tornare le forze armate dei diversi Paesi membri sotto i rispettivi comandi nazionali. Sono questi i principali elementi di novità emersi nel corso di una conferenza stampa tenuta a conclusione della riunione di Celakovice, dal viceministro degli Esteri cecoslovacco Zdenek Matenka, dal delegato del governo cecoslovacco, Svatopluch Buchlovsky, e dal portavoce del ministero degli Esteri, Milos Dobrovsky.

I tre rappresentanti cecoslovacchi hanno affermato che le posizioni dei Paesi membri si sono rivelate «molto vicine» (in particolare quella cecoslovacca, quella ungherese e quella sovietica), ma il lavoro della commissione per elaborare un documento comune continuerà con due ulteriori riunioni della commissione a Berlino (tra fine agosto ed inizio di settembre) e poi a Sofia in data da stabilire.

La proposta unificata verrà quindi formalizzata «entro novembre» e presentata per l'approvazione al vertice dei capi di Stato e di governo del Patto di Varsavia in programma a Budapest per lo stesso mese. Dopodiché, lo stesso documento congiunto per la «trasformazione radicale» del Patto, contenente proposte per l'istituzione di strutture paneuropee di sicurezza», sarà presentato al vertice della Csce (Conferenza per la sicurezza e la cooperazione in Europa) in programma a Parigi per il 20 novembre prossimo, come ha confermato il viceministro degli Esteri Matenka.

Quest'ultimo annuncio riveste un particolare significato politico, dato che esso equivale a conferire da subito alla stessa Csce (alla quale partecipano 35 Stati, tutti gli europei tranne l'Albania, più Usa e Canada) un ruolo primario nel sistema di sicurezza europea, cosa che costituisce l'essenza stessa della proposta cecoslovacca di aprile di istituzionalizzare il processo di sicurezza in Europa, che sta per divenire proposta ufficiale dell'intero Patto di Varsavia.

GENTE motori

E' in edicola il numero di Agosto

TEST COMPLETO

La più bella scoperta "dedicata" ai giovani

MAZDA - MIATA MX 5

Pregi - Difetti - Prestazioni
Comportamento

e inoltre

TOP SECRET
Volvo 960 - Peugeot 105
Opel Astra - Ferrari 512
Isuzu Trooper

PROVE SU STRADA
Innocenti Koral Cabrio
Nuova Toyota Land Cruiser

TECNICA
Batterie Bosch
Air Bag - Parabrezza

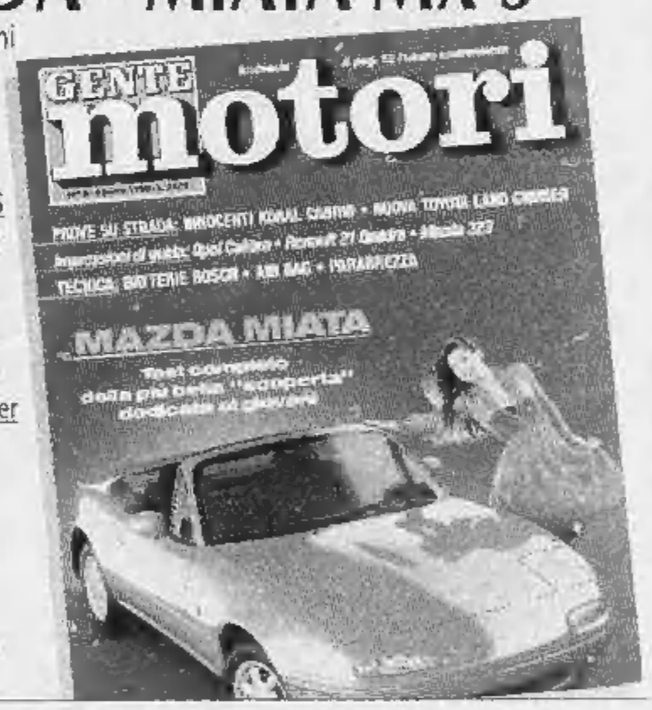

Gente Motori
l' auto e il suo mondo
Rusconi Editore

INSERZIONI

Vendo marito quasi nuovo

LONDRA ● Esasperata dalla pigrizia del marito, una giovane casalinga inglese ha pensato di «metterlo in vendita» con un'inserzione su un giornale, ma è rimasta senza fiato quando si è trovata a dover rispondere alle telefonate di decine di acquirenti. La giovane, Maria Smith, di Barrow, ha spiegato che da settimane il marito evitava di provvedere a certe (ingenti) riparazioni casalinghe: ha pensato allora di pubblicare sul locale quotidiano un'inserzione: «Marito quasi nuovo cedesi alla miglior offerente». «Il mattino dopo è stato incredibile: il telefono non smetteva mai di squillare e in poco tempo ho avuto una trentina di offerte», ha detto la signora Smith, che, dato le promesse del marito, ha infine deciso di tenersi la «merce».

FRANA SEPPELLISCE 3 PULLMAN

Il terremoto nelle Filippine uccide anche 3 giorni dopo

MANILA ● Tre giorni dopo la disastrosa scossa di lunedì, il terremoto che ha colpito le Filippine ha ucciso di nuovo. Numerosi passeggeri di tre autobus, infatti, sono morti quando una frana, innescata dalle scosse dei giorni scorsi, ha completamente sepolto due autobus e ne ha spazzato via un terzo, secondo quanto riferiscono notizie date per radio nelle ultime ore.

La stazione privata «Dzrh» precisa che i corpi dei passeggeri che è stato possibile recuperare vengono poggiati in fila lungo un tratto libero della strada. La stessa che percorrevano gli autobus e che porta a Baguio. Secondo l'emittente, non si conosce ancora il numero esatto delle vittime, ma circa il 50 per cento dei passeggeri sono considerati morti, mentre si continua a scavare. La radio aggiunge che gli automezzi sono sepolti da roccia, terra e tronchi.

Gli autobus che portano a Baguio viaggiano spesso con 60 persone a bordo. L'ufficio della difesa civile ha detto di non avere avuto notizie di questa ennesima tragedia, ma che sono in corso controlli per accertare eventuali responsabilità.

Nelle zone maggiormente colpite dal terremoto di lunedì, intanto, si continua a scavare tra le macerie nella speranza di ritrovare qualcuno miracolosamente ancora in vita.

Il bilancio complessivo delle vittime causate dal sisma sarà possibile probabilmente solo verso la fine della settimana prossima. Le autorità filippine stimano che i morti possano essere anche più di duemila.

FANTASMI

Comune offre un esorcismo

LONDRA ● Una cittadina inglese ha offerto un esorcismo oppure una nuova abitazione ad una famiglia perseguitata dai fantasmi. Sue Jones, 33 anni, ha detto di aver deciso di lasciare, dopo quasi dieci anni, la casa in cui abitava perché la vita «era purtroppo diventata un vero inferno».

«Le tegole della casa cadevano nel soggiorno nel cuore della notte — ha raccontato la donna — trovavano la tappezzeria strappata e ultima novità ha cominciato ad apparire il fantasma di una vecchia donna».

Le autorità comunali hanno offerto alla famiglia Jones la scelta tra la disponibilità di una nuova casa o i servizi di un prete esperto in esorcismi. Nell'attesa, la famiglia Jones si è trasferita presso dei parenti.

DIMAGRISCI SENZA DIETE

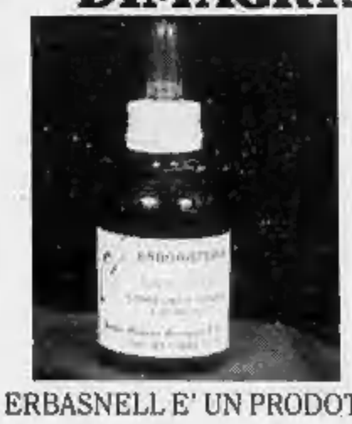

PROVA ERBASNELL

E' COMODO perché in gocce

NON FA MALE perché a base di erbe

E' EFFICACE perché può farti dimagrire fino a 4 kg in un mese

E' ECONOMICO perché potrai riceverlo a casa tua a sole L. 50.000

ERBASNELL E' UN PRODOTTO FIRMATO DALL'ERBORISTA GIAN PAOLO

Consultalo gratuitamente telefonando allo 011 606.1026 - 682.1170

NEGOZIO: PIAZZA BENGASI 4 - TORINO

Gran festa in Inghilterra per Elisabetta, la «Queen-Mum»

NEL CUORE degli inglesi occupa un grande posto. Con il suo invincibile ottimismo ha affrontato crisi dinastiche e problemi di famiglia

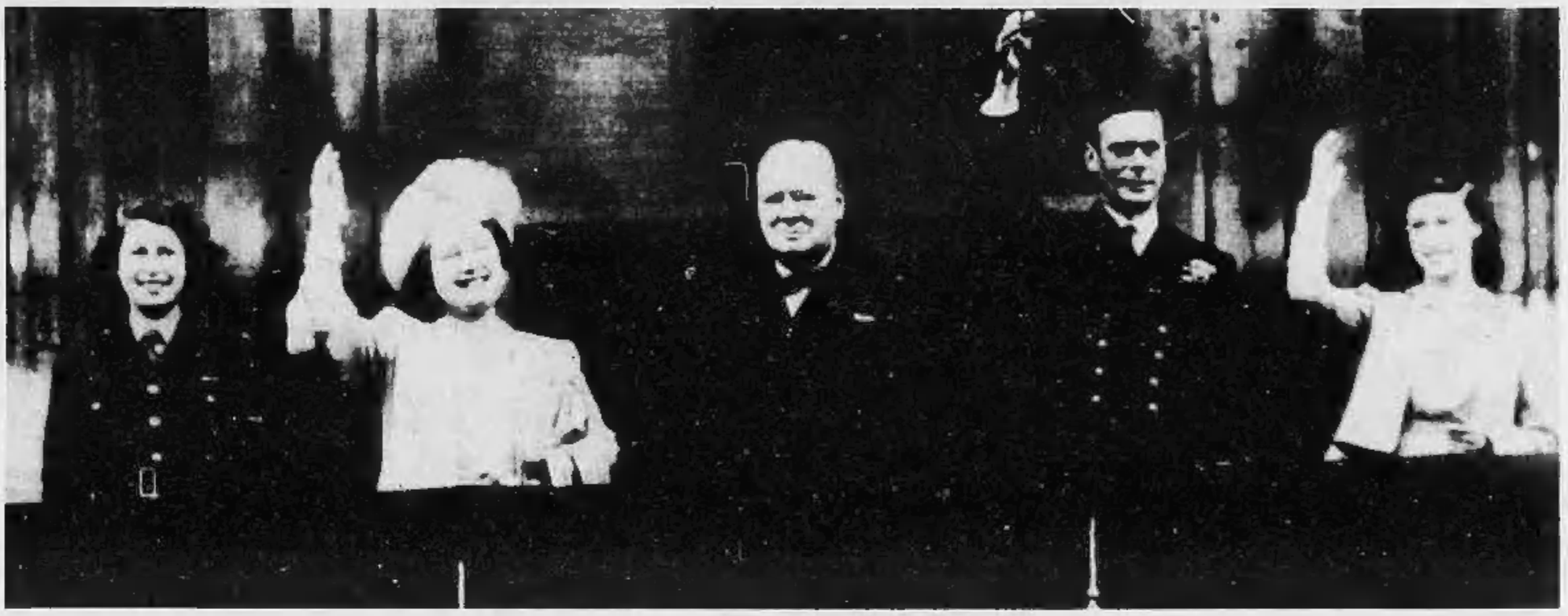

I suoi novant'anni di sorrisi

E' un corale *congratulations*. Compie novant'anni la donna-simbolo dell'Inghilterra. La *Queen-Mum*, ossia la regina-madre Elisabetta, mamma dell'attuale sovrana, un personaggio che occupa un posto particolare e molto importante negli affetti del popolo britannico.

Se, come qualcuno ebbe a dire, la famiglia reale inglese è una grande ditta in grado, con i suoi personaggi, di appagare tutti, ossia ogni fascia sociale e ogni età, la *Queen-Mum* è il *jolly*.

Viene da ben prima della guerra, è stata con il re suo marito, Giorgio VI, nella Londra che Hitler voleva distruggere prima con le bombe poi con le V1 e le V2, ha contribuito con la sua carica ottimistica alla ricostruzione del paese. E' il simbolo di tutte le stagioni dell'Inghilterra.

Ha con il popolo un legame ancor più forte di quello che era riuscita a stabilire la regina Mary, la vedova di Giorgio V, la nonna di Elisabetta. L'attaccamento che gli inglesi dimostrano per lei viene dunque da lontano. L'amano le persone anziane, che la seguirono a passo a passo nella sua vita luminosa, l'amano quelli di media età, l'adorano i giovani. E' una simpatia calorosa che si manifestò sin da quando si fidanzò con il duca di York, divenuto poi Giorgio VI. Aveva allora 22 anni. Figlia minore del 14° Conte e della Contessa di Strathmore, Lady Elisabeth Bowes-Lyon nacque il 4 agosto 1900 a St. Paul's Waldenbury, casa del Conte e della Contessa nell'Hertfordshire. Le furono imposti i nomi di Elisabeth Angela Marguerite.

La famiglia dei Bowes-Lyon discende dalla Casa Reale di Scozia; uno dei più antichi membri fu Sir John Lyon di Forteviot, ciambellano di Scozia nel secolo XIV, che sposò la principessa Jean, figlia di Roberto II di Scozia. Egli ebbe dal re le terre del «Thanedom» di Glamis, patria di Macbeth nel secolo XI; suo nipote, nominato barone nel 1455, prese il titolo di Lord Glamis. La contea scozzese di Strathmore risale al secolo XVII; nel 1937 essa venne creata contea del Regno Unito.

Lady Elisabeth Bowes-Lyon studiò privatamente. Era nata in una famiglia appassionata per la musica e fin da bambina mostrò attitudine per il pianoforte e per il ballo. Aveva anche facilità per le lingue, e a dieci anni parlava francese, lingua nella quale si rivolse, per radio, alle donne di Francia, parecchi anni dopo.

Il conte e la contessa di Strathmore ospitavano di tanto in tanto a Glamis i membri della Famiglia Reale, ed i loro figli conobbero fin dall'infanzia i giovani principi.

Elisabeth Bowes-Lyon fu una delle damigelle d'onore al matrimonio della principessa Mary, avvenuto nel 1922. Nel gennaio dell'anno seguente fu annunciato il suo fidanzamento con il duca di York, secondogenito del re. Il loro matrimonio ebbe luogo il 26 aprile, nell'Abbazia di Westminster.

La giovane duchessa assunse subito i doveri che spettano ai giovani membri della Famiglia Reale, ed accompagnò il marito in molti viaggi e cerimonie ufficiali.

La sua cordialità, il suo fascino e la sua simpatia le resero cara al popolo britannico, che la soprannominò «la duchessa sorridente», e le diede quel posto speciale nel suo cuore che da allora ha sempre conservato, come Duchessa, come Regina e come Regina Madre.

Sei mesi dopo il suo matrimonio si recò col duca di York a Belgrado, ove furono padrini al battesimo dell'erede del re dei Serbi, Croati e Sloveni, divenuto più tardi Pietro II di Yugoslavia. Questo fu il primo viaggio all'estero compiuto dal duca e dalla duchessa; altri viaggi li portarono nell'inverno del 1924-'25, in Kenya, Uganda e Sudan, e nel primo semestre del 1927 compirono un giro del mondo, durante il quale il duca inaugurò il Parlamento Federale Australiano, nella nuova capitale Canberra.

In alto, sopra il titolo, nel giorno della vittoria dal balcone di Buckingham Palace, col marito, Giorgio VI, le figlie Elisabetta (a sinistra) e Margaret. Al centro è Winston Churchill. Qui sopra, Elisabetta, nonna dell'Inghilterra, a una cerimonia. A destra, con il re e le figlie prima della guerra. Qui a fianco, quand'era duchessa di York

La loro primogenita, Elisabetta, attuale regina, era nata a Londra il 21 aprile 1926. La secondogenita, Margaret, venne alla luce a Glamis il 21 agosto 1930 e sta ora per compiere sessant'anni.

L'anno 1936 recò imprevisti mutamenti nella vita dei Reali. Giorgio V morì in gennaio, e nel dicembre dello stesso anno venne l'abdicazione di Edoardo VIII. Era la drammatica conclusione del «Caso Simpson», con Edoardo innamorato di Wallis e disposto a rinunciare per lei alla corona.

Il duca e la duchessa di York furono così chiamati ad assumere le responsabilità del trono. Avvenne l'11 dicembre 1936. L'incoronazione ebbe luogo il 12 maggio dell'anno seguente. Nei due anni circa che trascorsero prima dello scoppio della guerra, i sovrani compirono due visite ufficiali: nel luglio del 1938 in Francia, e nel maggio-giugno 1939, nel Canada e negli Stati Uniti. Entrambe con un notevole successo personale. Elisabetta contribuiva fortemente a «sgelare» il re, a liberarlo dall'impaccio della sua naturale timidezza.

Durante la guerra mondiale la regina subì i pericoli e le gravi difficoltà di tutti gli inglesi. Si trovava a Buckingham Palace quando la reggia venne bombardata nel settembre 1940; accompagnò il re nelle visite alle zone più colpite dai bombardamenti e si recò con lui ad ispezionare le batterie anti-aeree messe in opera contro le V1 e le V2.

Nel 1948 i sovrani celebreranno le nozze d'argento e in quell'occasione Giorgio VI, in un discorso radiotrasmesso, parlò della forza che aveva tratto dalla sua felice vita coniugale e familiare.

Ma prima della celebrazione delle nozze d'argento, erano accaduti alcuni importanti avvenimenti: nei primi mesi del 1947 tutta la Famiglia Reale aveva compiuto un lungo viaggio nel Sud Africa. Nel corso dello stesso anno era stato annunciato il fidanzamento e il matrimonio della principessa Elisabetta col duca di Edimburgo.

Alla morte di Giorgio VI, Elisabetta in un commosso messaggio all'Inghilterra e ai popoli del Commonwealth ricordò: «*Durante tutta la nostra vita coniugale abbiamo cercato, il re e io, di adempiere con tutto il cuore e con tutte le nostre forze il grande compito che ci era stato assegnato. Ora il mio unico desiderio è quello di poter continuare il lavoro che abbiamo cercato di compiere insieme*».

E' diventata una consuetudine, ogni anno il 4 agosto, per chi si trova a Londra, anche come turista di passaggio, recarsi a una certa ora davanti a Clarence House, residenza della regina-madre, per la cerimonia degli auguri: bambini delle scuole, giovani, tante signore anziane come Elisabetta, con cappellini infiorati e colorati come i suoi, con scarpine analoghe a quelle della sovrana. E ogni anno questo *congratulations* è più caloroso, gridato con maggior enfasi.

Elisabetta compare sorridente, con un «grazie» per tutti, accetta i fiori, che in breve rischiano di sommergerla, ascolta le musiche sue preferite che le vengono suonate e accompagnate da cori.

Sono anni, ormai, che la *Queen-Mum* è entrata nella leggenda. Nessuno ricorda un suo moto di stizza, il suo viso corrucciato oppure teso, magari per il protrarsi sotto il sole o con il maltempo di qualche interminabile cerimonia.

Superò la grave crisi dinastica che culminò con l'abdicazione di Edoardo, ben sapendo che si sarebbe di conseguenza ritrovata sul trono, con tutto ciò che significava, con un mutamento radicale delle abitudini sue, della vita sua, del marito e delle figlie.

Superò le forti preoccupazioni per la *love story* di Margaret con il capitano Townsend, poi le incomprensioni fra Margaret e Tony, le preoccupazioni per la salute di Margaret. Rise, dapprima imbarazzata poi di gusto, quando un giornale popolare rivelò agli inglesi che la Bbc aveva provato di nascosto tutta la cerimonia dei suoi funerali. «*Credo bene che certe cose vadano provate, anche i funerali non si possono improvvisare*», concluse con serenità.

Come la figlia Elisabetta, è appassionata di cavalli, va alle grandi corse ippiche, in specie se vi partecipa un suo cavallo, adora la campagna, i cani. Da oggi al 4 agosto, la Bbc sta raccontando agli inglesi, alla sua, la storia filmata della sua vita. Novant'anni carichi di eventi. Nelle isole britanniche sono pochi davvero, ormai, coloro che ricordano un tempo lontanissimo in cui Elisabetta non c'era ancora.

Renzo Rossotti

Genova, dopo tre anni esce dal coma profondo

Nella casa di Marcello Manunza oggi si è gridato al miracolo. Il giovane è riuscito a muovere una gamba ed ha mangiato senza il «sondino». Presto nuova operazione negli Usa

GENOVA ● Hanno gridato al miracolo, stamane la gente ha affollato la chiesetta di Cicagna, un paese sulle alture di Chiavari, dove stanotte ben pochi hanno dormito.

Qui, in una graziosa casetta affacciata su un bosco di ulivi, dopo quasi tre anni un giovane di 26 anni, Marcello Manunza è uscito dal coma dichiarato irreversibile. Immobilizzato in uno «scivolo», il giovane è riuscito a muovere una gamba paralizzata e poco dopo ha mangiato senza l'ausilio del «sondino», minestrina, frutta, altri alimenti liquidi.

Risponde alle domande. «Basta dirgli che tiri su la gamba e lui lo fa, è un fatto che ha veramente dell'incredibile, quasi del miracoloso», dice la madre che non ha mai abbandonato Marcello un momento e che si era fatta preparare un giaciglio nella cucina accanto alla cameretta del figlio.

Così per quasi tre anni, dalla vigilia dell'Immacolata quando Marcello Manunza, tornando in automobile con due amici da una festa di matrimonio, aveva voluto, prima di far rientro nella sua abitazione, sostare in discoteca.

Al ritorno, la tragedia. Per Marcello qualche mese di cura all'ospedale San Martino poi la terribile diagnosi e l'invio a casa: paralisi, coma profondo. Per Marcello Manunza, Cicagna si era interamente mobilitata raccogliendo in breve — per iniziativa della Croce Verde locale — una sottoscrizione di una settantina di milioni. Tutti vollero contribuire per reperire i soldi necessari ad un viaggio della speranza negli Stati Uniti, esattamente a Philadelphia. Qui i medici dettero a Marcello indicazioni per una terapia da svolgere a casa, ma non poterono effettuare alcun intervento: le condizioni del giovane non lo consentirono, anzi un'operazione chirurgica avrebbe potuto aggravare il male.

Per quasi tre anni il giovane è rimasto quasi come un vegetale, in uno «scivolo» di legno ordinato per tentare una riabilitazione. Da Philadelphia dissero che non era il caso di riportarlo in America se almeno non imparava a fare lo scivolo, cioè a spostarsi in verticale coi propri mezzi, lungo l'asse di legno. Ora il grande passo è stato compiuto.

«Torneremo a Philadelphia, lo salveremo», spera la madre. E' stato ordinato ad un falegname un nuovo scivolo. Hanno detto a Marcello: «Prova a tirarlo su». Lui ha annuito con la testa, ha compiuto lo sforzo, ha trascinato le gambe paralizzate, ha mostrato di capire assentendo o negando con la testa tutto quanto gli veniva detto.

«Ha ripetuto gli esercizi più volte — aggiunge la madre — e sul suo viso credo di aver visto un sorriso. La sua vita lentamente sta tornando. E' la risposta ai medici che avevano considerato il coma irreversibile, che ci avevano negato qualsiasi speranza».

Per quasi tre anni la famiglia Manunza ha vissuto per quel ragazzo annotandone i rari movimenti, dando ogni indicazione ai medici genovesi che, prima estremamente dubbiosi, ora torneranno a visitarlo nella speranza di constatarne il miglioramento. Ma un fatto è certo: Marcello Manunza è uscito dal coma. A Cicagna sono pronti per un'altra sottoscrizione, ma si spera anche in un aiuto del Comune e della Regione: Marcello deve tornare per l'operazione a Philadelphia.

Guido Coppini

Marcello Manunza assistito dalla madre subito dopo l'incidente

Il «Franciacorta» non è spumante

BRESCIA ● Quando si dice «basta il nome...». E' l'ambizione del «Franciacorta», prestigioso spumante che nasce sui vigneti che si distendono lungo i fianchi delle colline moreniche tra Brescia e il Lago d'Iseo e che in questo periodo di calura estiva si apprezza in modo particolare quando viene servito appena tolto dal frigo. Il nome «Franciacorta» e quello dei paesi che lo animano (Rovato, Erbusco, Borgonato, Paderno, Capriolo, ecc.) evoca richiami con etichette famosissime proprio tra gli spumanti: Berlucchi, Cà del Bosco, Bellavista, Monte Rossa...

Si spesa dall'inizio alla fine con un pranzo a base di pesce persico, salmerino, coregone, trota e tinche pescati nel Sebino, ma non si adagia neppure abbinato ai risotti con lumache.

I produttori, che hanno recentemente dato vita al «Consorzio volontario per la tutela dei vini "Franciacorta" con denominazione di origine controllata», di fronte alle nuove norme in fatto di spumantizzazione e di denominazioni ufficiali, che rischiano di confondere sempre di più il consumatore, hanno preso una drastica decisione.

Si sono impegnati a eliminare dalle proprie bottiglie la parola «spumante» nonché ogni riferimento al metodo di spumantizzazione (tradizionale, classico, champenois) e a riportare in etichetta solamente il nome «Franciacorta - denominazione di origine controllata - V.S.Q.P.R.D.».

Spiegano i responsabili del Consorzio: «Da una parte si è stabilito che è assolutamente indispensabile adottare un nome che suoni quale sinonimo di "Spumante realizzato con il metodo tradizionale, classico, champenois, con uve doc Pinot e Chardonnay della Franciacorta. Dall'altra si è constatato che l'attuale dizione "Metodo tradizionale-classico, Metodo champenois" ancorché pletorica, cacofonica e transitoria, è e rimarrà insufficiente a qualificare un prodotto quale il Franciacorta, perché utilizzabile da chiunque in Italia adotti il metodo della fermentazione in bottiglia con un vino base qualsiasi. E dal momento che la concisione e la chiarezza del nome hanno certamente agevolato se non determinato l'affermazioni di produzioni straniere similari, abbiamo deciso di romperli gli indugi e di riportare solo il nome "Franciacorta"».

La decisione è stata presa in un'assemblea di produttori svoltasi a Colombaro di Cortefranca ed è stato sottoscritto un protocollo d'intesa: andrà in vigore da partire dalla prossima ristampa delle etichette o comunque entro il 30 giugno 1991.

p. q.

La zona tipica del Franciacorta. Una grande botte di vino pregiato

a cura di Franco Carrillo

Prenotare le terme con un tasto
l'Italia ama il Videotel

TELEMATICA

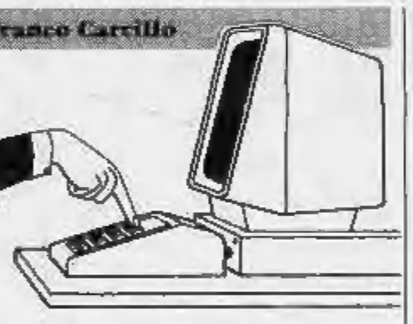

Il numero dei servizi telematici accessibili via Videotel continuano ad aumentare, tant'è che iniziano ad apparire in edicola le prime guide pratiche per potersi orientare agevolmente tra i nuovi meandri telematici: ad esempio Videotel guida pratica (58 pagine, lire 5 mila) che passa in rassegna l'attuale indice, oppure Videotel International Review allegata al mensile Modem e telecomunicazioni (6.000 lire).

Sip prevede entro il '93 ben 600.000 utenti (oggi sono poco più di 100 mila dopo un lungo periodo di stagnazione), e il recente aumento del traffico, passato da 30 a 300 mila ore di connessione al mese, con circa 800 mila chiamate ricevute, rende particolarmente euforici i responsabili della società.

Ma l'incertezza sulla data di introduzione della modalità di accesso cosiddetta «chiosco», quando gli addebiti del servizio avverranno sul numero che sta effettuando la chiamata (e non su codice digitato al momento della connessione, come avviene tuttora), è indice di un certo timore, da parte Sip, dell'effettiva risposta del mercato.

Oltre ai servizi di messaggistica tra utenti, stanno prendendo sempre più piede servizi informativi specifici, soprattutto in ambiente economico-finanziario.

Sono ormai molte le possibilità di accedere, in tempo reale, ai dati del mercato borsistico, a consultare analisi e previsioni sull'andamento dei maggiori titoli. Anche il quotidiano economico «Il Sole 24 Ore» ha recentemente inaugurato un proprio servizio informativo sul calcolatore della società Telomatix, alla pagina 5965: è tra l'altro possibile inserire in modo anonimo il proprio portafoglio titoli che così può essere tenuto sotto controllo, in modo puntuale e preciso, ad ogni riconnessione (al costo di 560 lire al minuto). C'è anche un servizio di «astrofinanza», che scruta il cielo per consigliare il da farsi, proposto dalla Zodiac operator business alla pagina 5057. Altri settori iniziano ad affacciarsi: consulenza scolastica, medica, turistica, legale, condominiale, astrologica e persino per le scommesse ippiche.

Durante il periodo scolastico si può essere aiutati (anche su ad un prezzo leggermente proibitivo) nelle traduzioni, versioni o nei più complicati problemi matematici tramite «Matita rossa e blu» (pagina 2318): prima dell'inizio degli esami di maturità un servizio speciale di consulenza per i maturandi ha raccolto oltre 1800 richieste d'aiuto. Per le vacanze lo stesso servizio propone (a 1000 lire la pagina!) la lettura dei temi dal famosissimo «io speriamo che me la cavo».

Sul fronte medico il Milan Institute of Medecin (pagina 760) propone pagine informative su laserchirurgia, estetica, sessuologia con risposte recapitate direttamente nella propria casella postale elettronica (5000 lire).

Infine Seleterme (pagina 821) presenta un elenco delle stazioni termali, consultabile indicando la malattia da curare.

Di tutto questo fermento telematico parleremo, con maggior dettaglio, nelle prossime settimane.

La telematica vi incuriosisce? Scrivete a Stampasera rubrica Telematica.

CONVEGNO AD ASTI

Sacrestano, professione difficile

I problemi di una categoria che in Italia conta 18 mila aderenti

ASTI ● «Sagrestani di tutto il mondo, unitevi!». Potrebbe essere lo slogan della Fiudacs (Federazione italiana unioni diocesane degli addetti al culto e sacristi), il «sindacato» dei sagrestani che ha tenuto l'altro ieri una riunione nella gotica cattedrale di Asti. L'occasione è stata la nascita dell'Unione diocesana di Asti che dovrebbe riunire tutti i cooperatori parrocchiali, dal sacrista propriamente detto, all'organista.

I toni della Fiudacs non sono però polemici né «rivoluzionari». La federazione cerca piuttosto di mantenere il collegamento tra i numerosi collaboratori delle parrocchie, siano di ruolo oppure volontari e garantire, dove possibile, il rispetto del contratto nazionale collettivo di categoria, stipulato alla fine del 1980 e di durata triennale. Nel contratto si definiscono chiaramente retribuzione, orario di lavoro, turni di riposo, ferie, gratifiche, malattie, infortuni, controversie e aggiornamento professionale.

Oggi si stima che i sacristi in Italia siano 18 mila, di cui 10 mila a contratto; tra loro ci sono anche 200 donne. Sono dipendenti delle parrocchie o lo stipendio può raggiungere un milione e 200 mila lire.

Ma qual è il lavoro del sacrestano, un impiego scarsamente considerato, visto quasi come un anacronismo? Lo spiega Anselmo Bongiovanni, 50 anni, ex-operaio, sacrista del Duomo di Asti dall'86: «La sveglia è alle 6,30: apro la chiesa verso le 7,15 e incomincio a seguire le mansioni quotidiane, dalla pulizia alla piccola manutenzione degli edifici. Accanto alla chiesa c'è anche un oratorio e la canonica: il complesso è piuttosto grande. Alle 12 chiudo la chiesa per riaprirla alle 15,30. Ancora una serie di lavori, spesso determinati dalla necessità del momento, quindi chiudo la chiesa alle 19. Segue le funzioni come addetto al culto e la domenica arrivo a partecipare anche a sette messe».

Ma non è tutto qui. Il sacrista spesso deve trasformarsi in tecnico per intervenire nei lavori specifici; talvolta deve saper programmare la macchina per le campane, un piccolo computer, che ha ormai sostituito la tradizionale corda nella maggior parte dei campanili cittadini. Sembra ormai finito il tempo delle perpetue di manzoniana memoria, alle prese con orticelli e animali da cortile.

«La tutela del lavoro dei sacristi — spiega Mario Langella, presidente onorario della Fiudacs — è necessaria per restare al passo con i tempi. Una volta chi svolgeva questo ruolo non aveva un punto di riferimento, l'istituzione aveva un carattere completamente volontario, era considerata una vocazione, con il risultato che talvolta venivano a mancare le più elementari garanzie per la sopravvivenza, soprattutto per chi aveva famiglia».

«Il problema oggi — prosegue — è invece quello di garantire il contratto anche nelle parrocchie più piccole, dove il bilancio non consente di sostenere gli oneri del contratto».

Carlo Francesco Conti

Un sacrestano al lavoro: tra i suoi compiti fare ordine sull'altare

NUOVO CANON FAX-L770
Originale in tutto, comune solo nella carta.

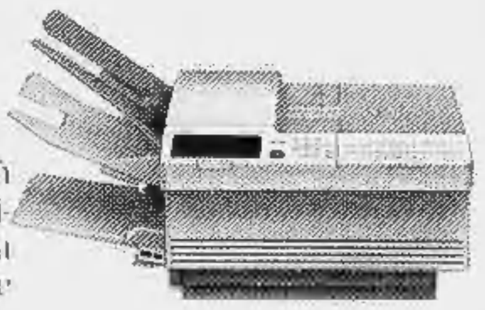

Proprio vero. L'originalità del nuovo FAX-L770 laser da tavolo Canon si distingue proprio in tutto: nella comodità delle sue piccole dimensioni, nella perfetta trasmissione dei messaggi elaborati con il sistema UHQ, nell'esclusivo sistema a cartuccia sostituibile che consente una semplice manutenzione ed una estrema affidabilità e... nella possibilità di ricevere su carta comune, evitando così l'uso della carta termica che spesso si arrotola e sbiadisce nel tempo. Pensandoci bene, il nuovo Canon FAX-L770, di comune non ha proprio nulla.

Sponsor e fornitore ufficiale macchine fotografiche, fotocopiatrici facsimile, calcolatrici, dei mondiali di calcio 1990.

UHQ PPF Plain Paper Fax

Nella filiale Canon: Strada Druento, 290 - Venaria (TO) - Tel. 011/4373422 oggi 19 e domani 20 luglio.

Canon

Nuova Kadett 1.4. Evoluzione dinamica.

La tecnologia Opel ha sviluppato una formula avveniristica per esprimere la gioia di guidare: la nuova Kadett 1.4. Valutate il consumo medio di soli 5 litri per 100 km a 90 all'ora e considerate la potenza del suo nuovo motore 1.4 che le permette di passare da 0 a 100 in soli 13 secondi. Kadett esprime una piacevole sensazione di benessere di guida e risolve in modo elastico qualunque problema di traffico. Partendo anche da zero: i Concessionari Opel offrono infatti sulla nuova Kadett un **eccezionale finanziamento in ben 30 mesi senza interessi**. L'occasione è unica perché

FINANZIAMENTO

TASSO ZERO

TRENTA MESI SENZA INTERESSI

ESEMPIO	
PREZZO	13.466.000*
QUOTA CONTANTI	4.713.000
IMPORTO DA RATEIZZARE	8.753.000
RATA MENSILE x 30	291.800

l'offerta è valida anche per la versione Station Wagon Diesel e Turbodiesel Intercooler. In alternativa, la nuovissima Kadett Life da lire 15.543.000 IVA inclusa, in versione 4 e 5 porte equipaggiata di serie con proiettori fendinebbia integrati, vetri azzurrati, alzacristalli elettrici anteriori o tetto apribile, cerchi sportivi ed autoradio mangianastri stereo a 4 altoparlanti. Nuova Kadett 1.4. L'evoluzione dinamica.

Ogni vettura Opel-General Motors è il risultato del grande impegno tecnologico garantito da un azienda leader nel mondo. Dispositivo antibloccaggio ABS, sistema di sospensioni DSA, trazione integrale, trazione anteriore/posteriore, sono solo alcune delle soluzioni offerte in un programma di prodotti sempre completo e completo. Come la gamma dei vostri desideri

Oggi Opel offre in alternativa la marmitta catalitica senza sovrapprezzo su Omega, Vectra, Kadett e Corsa iniezione. Respirare a pieni polmoni tutta l'emozione e il divertimento di guida, rispettando l'ambiente, non costa nulla.

GMAC

OPEL
BY GENERAL MOTORS
Nº1 NEL MONDO

Le lettere sono pubblicate ogni Giovedì
Scrivete a: Stampasera, rubrica «Lettere al direttore», via Marenco 32, 10126 Torino.
Vi pubblicheremo nelle prossime rubriche

Coltellate a marocchino in fin di vita all'ospedale

Maxirissa fra immigrati

In piazza Carlo Felice, davanti a Porta Nuova. L'allarme dei vigili urbani che vedono 15 uomini di colore che si azzuffano. Indagini difficili: si cercano i testimoni e il perché dell'episodio

Questa notte, pochi minuti prima delle quattro: scoppia una maxirissa nei giardini di piazza Carlo Felice davanti alla stazione di Porta Nuova.

Si sentono urla, insulti, quando arriva una pattuglia dei vigili urbani si scatena il fuggi fuggi generale. A terra rimane però un extracomunitario: è Sherif Hovadi, 21 anni, marocchino. E' ferito gravemente con una coltellata all'addome, l'autoambulanza lo trasporta al pronto soccorso del Maurizioano. E' in prognosi riservata, oggi sarà sottoposto ad un delicatissimo intervento chirurgico.

Le prime notizie sono ancora frammentarie. Ci si può basare soltanto su quanto riferisce alla polizia la pattuglia dei vigili. Anche l'identità del ferito è rimasta per ore un mistero.

Si ripropone quindi il quadro notturno della zona di Porta Nuova, una delle più «calde» della città. Considerato da sempre punto nevralgico, raccontato come «l'altro volto della città», nasconde e fa convivere le sue due anime: di giorno il traffico, la confusione dei passeggeri in arrivo e partenza, di notte ritrovo di chi non sa dove andare, punto di spaccio ormai tradizionale insieme ai Murazzi. E ogni settimana i controlli e le retate di polizia e carabinieri, il tentativo di arginare una realtà che invece continua ad essere difficile. Bisogna ricordare che la situazione si era normalizzata proprio in occasione dei Mondiali di calcio: nella zona, con l'arrivo di agenti da altre città, era stato possibile intensificare i controlli, garantire una maggiore sicurezza. E tutto era sembrato calmarsi anche nelle lunghe notti scandite dal Trio electrico brasiliano. Ora, invece, continuano a coesistere da una parte i tentativi di rivalorizzare il quartiere, la completa ristrutturazione della stazione, dall'altra i popoli della notte.

E le risse non sono certo una novità. Considerate ormai frequenti, danno la reale dimensione di cosa sta accadendo. Prima l'episodio dei vagoni ferroviari incendiati, poi soltanto tre settimane fa un posteggiatore abusivo trovato ferito vicino a via Sacchi. E stanotte la scena si è di nuovo ripetuta: la pattuglia dei vigili urbani ha visto una quindicina di persone che scappavano, ha potuto soltanto chiamare l'autoambulanza e avvisare la polizia che ha immediatamente inviato una volante. Sul perché del ferimento, su quali siano i reali motivi che hanno fatto scatenare la rissa non ci sono certezze. Le indagini proseguono, si cerca di ricostruire esattamente che cosa è successo.

Intanto continuano gli atti di teppismo, i tentativi di rapina: Questa notte alle due, Nor Eddine Haffari, 20 anni, corso Vercelli 125, marocchino e Antonietta Savoia, diciannovenne, via Scarlatti 28, sono stati però arrestati: hanno cercato di rapinare un agente di polizia in borghese e un suo amico. Fiorenzo De Paoli, 21 anni, e Michelangelo Dottori, anche lui ventunenne, stavano viaggiando su una Lancia Prisma quando in corso Emilia sono stati bloccati dai due.

Nor Eddine Haffari aveva in mano una bottiglia spaccata, ha cercato di colpire il parabrezza dell'auto, ma l'agente, ingranando la retromarcia è riuscito a fuggire. Immediatamente ha dato l'allarme e pochi minuti dopo, insieme ai colleghi di una Volante, è riuscito a rintracciare i due. Non erano andati lontano, stavano tranquillamente seduti su una panchina. Sono stati bloccati e arrestati.

Alcune immagini dei controlli effettuati nella zona della stazione di Porta Nuova dagli agenti di polizia. Viene perquisito il popolo della notte

PAROLE DI ESPERTO: GIUSEPPE MURATORI

Le segrete cose sotto l'ombra della Mole

Le mille diavolerie inventate dalla scienza per sentire l'aria e vedere oltre i muri

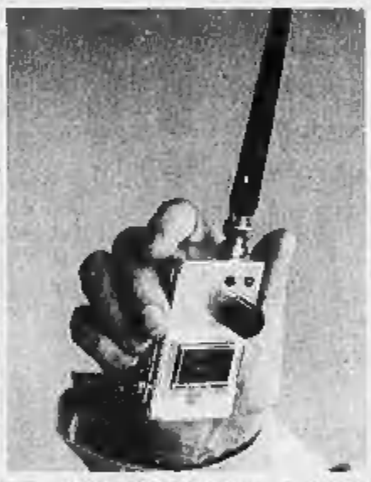

Giuseppe Paolo Muratori, esperto di comunicazioni, illustra i mille marchingegni degli 007 Anni Novanta

A due passi dalla Mole, in via Giulia di Barolo 22, si parla di spionaggio internazionale, di depistaggi o scenari di guerra, come se fossero normali argomenti quotidiani. Lì ha sede l'Irsc di Giuseppe Muratori, addentro alle segrete cose. Primo di mostrare i suoi gioielli elettronici, tira fuori una relazione dove si parla di possibili, imminenti scenari di guerra.

«Non si capisce niente di come si sta muovendo il grande spionaggio industriale — dice Muratori sventolando le quattro pagine — *se non si tiene conto che, mentre con la perestrojka avanzano gli scambi commerciali con l'Est, ci sono nel mondo molte zone dove tutti si aspettano un conflitto da un momento all'altro».*

Dice la relazione riservata compilata all'Istituto Ricerche Comunicazioni Sociali che è data per molto probabile una guerra tra India e Pakistan, subito dopo la stagione delle piogge. In quella zona bollente, pare, gli spioni di mezzo mondo aspettano l'autunno senza stare con le mani in mano.

«Ma il mio mestiere è fare l'ingegnere — dice Muratori — *e anche in questo modo si può dare un contributo alla sicurezza del Paese e di tutto l'Occidente».*

Così passa subito a illustrare le caratteristiche dei suoi gioielli, o almeno di quella parte delle sue creature di cui è disposto a parlare. Primo fra tutti il *Titan*, il sistema di attacco e di difesa del computer che sarebbe proprio l'evoluzione del «vecchio» *Tempest*, indicato come oggetto della *spy-story* di Ivrea.

Titan è in funzione in via Giulia di Barolo, e funziona. Su uno schermo chiamato *Invaders* viene catturato, grazie alle radiazioni elettromagnetiche, quanto viene elaborato da un computer posto a una discreta distanza. Ma basta accendere un altro apparecchio, lo *Scudo*, e subito l'immagine sullo schermo diventa illeggibile. Un terzo apparecchio permette addirittura di interferire via radio con quanto il computer sta elaborando. Il tutto con tanto di spiegazioni tecniche, economico, sicuro e soprattutto a prova di spia. O di controspia, a seconda dei casi.

Altro oggetto recentemente uscito dai laboratori non tanto segreti di Muratori e del suo team è l'*Uragano*, un aggeggio grande come un portachiavi che, puntato contro un eventuale nemico, lo stordisce in pochi secondi senza fargli davvero male. Il sistema funziona facendo entrare in risonanza i padiglioni auricolari: la vittima ha la sensazione di girare su se stessa più di cento volte al secondo e cade priva di sensi.

Poi c'è il progetto *Cobra*, una trappola miniaturizzata dove i segnali crittografati spariscono letteralmente e sono ritrovabili solo da chi possiede una scatoletta esattamente uguale. E ancora il cannone laser che, puntato sul vetro di una finestra anche lontana, fa rimbalzare un segnale che, attraverso le vibrazioni dei vetri, rende facilmente ascoltabili le comunicazioni più riservate.

Dopo tante meraviglie, il resto sembra persino banale: spie telefoniche grandi come un'unghia, ma anche minuscoli apparecchi, che — inseriti sulla linea — fanno letteralmente esplodere le microspie eventualmente inserite. Oppure distruggono i nastri magnetici di un non troppo tipetico centro d'ascolto nemico. Parola di esperto.

b. fer.

«Ma quale spia sovietica non so nulla d'elettronica!»

Il funzionario russo, interrogato dal giudice, nega tutto e parla di equivoci

Tutto secondo copione. Victor Diodorovich Dimitriev, ufficialmente funzionario del commercio estero russo, ha fatto il finto tonto. Ma che spia e spia in cerca di segreti della Nato, ha sostenuto. Sono una vittima delle apparenze e c'è un equivoco gigantesco, ha tentato di spiegare al giudice De Crescenzo quando lori ha finalmente accettato l'interrogarlo. Già, perché il magistrato aveva tentato di sentirlo, il 12 luglio scorso per l'esattezza, ma il russo non era «pronto» ed ha rifiutato l'incontro.

Vediamo come sono andate le cose. La scorsa settimana il Dimitriev, tenuto sotto controllo da mesi dai nostri servizi segreti — certi d'aver a che fare con un uomo del Gru, il servizio segreto dell'Armata rossa — viene preso praticamente in flagrante. Con lui è arrestata Maria Antonietta Valente, ancora con la penna in mano dopo aver staccato un assegno da 58 milioni per pagare un dossier superriservato sull'effetto «Tempest», il sistema che protegge i computer militari dalle intercettazioni del nemico. La Valente, 52 anni, impiegata dell'Olivetti alla sua prima esperienza spionistica, ha sbagliato proprio tutto: il personaggio che ha tentato di corrompere ha subito riferito ai superiori ed ai servizi italiani, che con lei si mettono a giocare come il gatto con il topo. La fallita Mata Hari di Ivrea, dopo due giorni di prigione perde l'ingenuità e capisce che per cavarsela con il minor danno possibile è meglio collaborare, confessa e racconta la storia per intero. Chi ha pensato all'«affare» con i russi è Roberto Mariotti, da 5 anni funzionario dell'Olivetti a Mosca. L'agente di collegamento invece è Victor Dimitriev, colui che ha garantito il pagamento di trecento milioni per la prima «consegna».

Come detto, il 12 luglio il Dimitriev ha rifiutato l'interrogatorio (avoglio volere le accuse tradotte in russo, per esser sicuro di capirsi) proclamandosi superinnocente. Nel frattempo ottiene di parlare con un rappresentante del consolato russo a Milano, come prevede la convenzione di Ginevra. Solo a quel punto il «funzionario per il commercio estero» è pronto ad accetta l'interrogatorio svoltosi alle Vallette. Ben consigliato, non nega l'evidenza. Conferma di conoscere il Mariotti e la Valente però lui *«stava trattando l'acquisto di un sistema di computer corredato da un sistema di protezione proposto dalla stessa Mariotti»*. Insomma, cosa ne sapeva lui, Victor Dimitriev, mai aveva avuto a che fare con l'elettronica, che quei sistemi avevano il segreto militare sopra. Dunque un equivoco, null'altro che un equivoco!

La casa dove abita Maria Antonietta Valente

I nostri risultati

BILANCIO 1989*
(in miliardi di lire)

Raccolta da quote associative	35.600
Erogazioni ad istituti di ricerca oncologica	22.230
Borse di studio per l'Italia e per l'estero	3.200
Pubblicazioni scientifiche	2.109

Associazione Italiana per la Ricerca sul Cancro

*Approvato dall'Assemblea il 19 aprile 1990 e certificato da KPMG Peat Marwick Fides

I risultati del Bilancio sono stati raggiunti grazie al contributo di 900.000 soci

Boom di voli verso Marocco, Tunisia, Creta, Ibiza

In charter verso il sole

C'è Formentera piccola e quieta, tra le mete più gettonate dai torinesi

Aeroporto, scena di ordinaria attesa per chi parte e attende notizie sul proprio volo (foto di lato). In alto un giovane consulta gli orari: va in Sardegna o in Sicilia?

Voglia di mare? Un biglietto d'aereo, e via, verso le vacanze. Una soluzione, quella di volare, che quest'anno ha convinto molti torinesi. Lo dimostrano i dati forniti dai tour-operators di Torino. Comitours, Alpitour, Going e Franco Rosso confermano il boom del volo charter, le cui destinazioni costituiscono anche una piccola mappa delle preferenze dei torinesi.

«*Quest'anno abbiamo avuto un'impennata nelle richieste per Ibiza e Formentera* — dice Beppe Ronco, presidente della Going — *mentre rimangono stabili Minorca e Maiorca*». Due voli settimanali (Ibiza e Formentera, Maiorca e Minorca) e una media di 300 persone in partenza da Caselle. «*L'isola più gettonata è Formentera* — continua Ronco —. *I torinesi la chiedono molto perché è piccola e scarsamente popolata. I turisti che vivono nelle metropoli cercano il mare pulito, la natura intatta. E' una questione psicologica: dopo tanti mesi d'inquinamento e traffico, la gente cerca l'isola incontaminata*».

Charter da Torino anche per Franco Rosso, soprattutto per Ibiza, roccaforte del turismo italiano e torinese. Ma il grosso dei charter Franco Rosso parte da Bologna, Milano, Bergamo, in direzione Tunisia e Grecia.

Conferma il trend positivo dei voli charter anche il big piemontese Alpitour: «*Abbiamo registrato un buon incremento su tutte le nostre destinazioni, e siamo particolarmente soddisfatti per la Grecia, la Tunisia, il Marocco e le Baleari*». Tra le altre destinazioni in partenza da Caselle, Tenerife, Gran Canaria, Costa del Sol, Rodi e Creta. Sergio Carasso, responsabile del booking della Comitours: «*Quest'anno abbiamo registrato un 60 per cento in più rispetto alla scorsa stagione, e siamo stati persino presi in contropiede da questa massa di richieste, e costretti a rafforzare le nostre strutture per far fronte all'emergenza vacanze*».

Soprattutto torinesi e canavesi i viaggiatori in partenza da Caselle, ma bisogna considerare che molti turisti preferiscono partire da Milano-Malpensa, dove la Comitours ha dovuto istituire altri tre voli speciali la settimana, soprattutto per la Grecia.

Ogni settimana, 600 persone partono da Milano per Atene, per un totale complessivo di 1500 turisti Comitours, se si contano anche i voli con partenza da Torino, Verona, Venezia, Pisa, Bologna.

Da Caselle, quattro partenze settimanali, con destinazione Rodi, Creta, Atene, Monastir in Tunisia. Creta è più richiesta (130 passeggeri alla volta), mentre il meno affollato è quello per Atene, ma solo per una questione d'orario che non sembra troppo comodo: parte alle 21,20 e arriva alle 24, con un carico di un centinaio di persone.

«*Comitours ha cominciato a prendere prenotazioni a partire a metà febbraio* — aggiunge Carasso —, *una media di 600 telefonate al giorno, con punte di 1000*».

E adesso, qual è la situazione? «*Ormai i giochi sono fatti. Difficile trovare ancora posto*». La corsa al charter estivo è di fatto quasi alla fine.

Brunella Giovara

NOTIZIE

In fiamme nella notte il portone di una chiesa

Erano le due circa di stanotte quando il parroco della chiesa di Nostro Signore del SS. Sacramento in via Casalborgone 16, don Adolfo Ferrero, è stato risvegliato dall'arrivo dei vigili del fuoco. Un passante aveva notato due giovani allontanarsi dopo aver gettato benzina sotto il portone della parrocchia ed appiccato il fuoco. L'allarme è stato dato immediatamente. I danni sono di lieve entità.

Spari contro birreria

Quattro colpi di pistola sono stati esplosi questa notte intorno alle 3,30 contro le saracinesche della birreria Elton John all'angolo tra via Millio e via Osasco, in borgo San Paolo. La scoperta è stata fatta da Aldo Torti che ha notato alcuni fori sui vetri posteriori della sua Golf, posteggiata davanti al locale. Il titolare della birreria, Luigi Mingone, 37 anni, ha detto di non aver mai subito minacce.

Vent'anni di Università a Torino

Una radiografia della popolazione studentesca dell'Università torinese negli ultimi vent'anni verrà presentata questa sera alle 21 presso la Sala Seat di via Bertola 34. Docenti e politici commenteranno i numerosissimi ed interessanti dati della ricerca realizzata dal professor Dino Aquilano, da Massimo Boaretto, Carla Dorato, Angela Platone e Fortunata Romagnolo. Saranno presenti tra gli altri, oltre agli autori, il rettore Mario Umberto Dianzani, il professor Franco Pizzetti, l'onorevole Giovanni Goria.

Al Rotary di Chivasso

Al Rotary di Chivasso questa sera l'architetto Gian Mesturino terrà una conferenza sul tema «Torsicore e Bacco: divinità del Piemonte in tutti i tempi».

Grave incidente a Caluso

Terribile scontro fra due autovetture con quattro feriti gravi ieri pomeriggio all'«incrocio della morte» nel centro di Caluso. Una 127 Panorama, proveniente da via Trento, condotta da Carlo Piras, 52 anni, residente a Torino in corso Grosseto 117/7, in compagnia del figlio, Emiliano di 15 anni, è andata a sbattere contro una Lancia Prisma che arrivava da via Piave. Al volante Giuseppe Scavarda, 43 anni, operaio Enel, residente a Tonengo di Mazzè, in via Garibaldi 38. Sulla vettura c'era anche la moglie, Francesca Negro, di 35 anni. L'impatto è stato violentissimo, la Prisma è finita con le ruote per aria. I feriti sono stati trasportati all'Ospedale di Ivrea ed al pronto soccorso di Caluso. Sul posto è intervenuta la polizia stradale di Chivasso.

Una guida contro i «bidoni» sulle strade delle vacanze

La Regione pubblica «Viaggintasca» su invito della Consulta consumatori. Un'iniziativa di consigli preventivi sui «malintesi» con agenzie turistiche. Scopo: evitare di guastarsi le ferie

Quanti tornano dalle vacanze scornati, non di rado persino raggirati, per il trattamento ricevuto da agenzie di viaggio o da organizzazioni turistiche. Un vademecum di consigli preventivi è stato preparato dalla Regione.

Luglio, tempo d'estate, tempo di ferie, viaggi organizzati e non, soggiorni al mare o in montagna. Per andare in vacanza gli italiani spendono circa 50 mila miliardi a cui si devono aggiungere altri 15 mila miliardi che i turisti stranieri lasciano nelle casse del Belpaese. Si stima che nelle località turistiche arrivino ogni anno circa 21 milioni di villeggianti stranieri e 39 milioni di italiani.

Il turismo sviluppa un giro d'affari per migliaia di miliardi, occupazione fissa o stagionale per centinaia di migliaia di persone.

Negli ultimi anni, nonostante la gente spenda con maggior oculatezza, la domanda di servizi è aumentata ma spesso il turista che si muove da casa propria lamenta disservizi, angherie, conti da pagare esorbitanti, scarsa trasparenza delle tariffe o, addirittura, agenti di viaggio fantasma che improvvisamente scompaiono con la cassa.

Senza cadere negli eccessi specialistici di William Hurt nel film «Turista per caso» è necessario, almeno, sapersi premunire per poter trascorrere una vacanza serena senza brutte sorprese. Una delle condizioni è quella di conoscere i propri diritti regolati dalle numerose normative nazionali e regionali in vigore. A questo proposito l'amministrazione regionale del Piemonte, su proposta della Consulta regionale per la difesa e tutela del consumatore, ha realizzato «Viaggintasca», guida ai servizi turistici rivolta al cittadino, distribuita gratuitamente presso le aziende di promozione turistica.

Uno strumento per tutti coloro che intendono servirsi delle agenzie di viaggio per andare in vacanza, in albergo, in campeggio o intendono affittare un alloggio al mare o ancora che scelgono di fare agriturismo.

Un opuscolo per orientarsi nella cieca casistica di «incidenti di percorso» che possono accadere andando in ferie ma anche una guida per individuare interlocutori competenti in grado di soddisfare velocemente le aspettative di giustizia di chi, con intenzione o no, è stato bugiardato.

Una raccomandazione prima di tutto. Se intendete rivolgervi ad un'agenzia di viaggio ricordate che è necessario distinguere fra tour operator e intermediari. La distinzione è importante per almeno tre motivi: il tour operator è responsabile per l'inadempimento degli obblighi di organizzazione del viaggio o dei danni causati al cliente in occasione della prestazione dei diversi servizi. Inoltre è tenuto a risarcire i danni provocati al turista, l'intermediario no. In ogni caso è sempre buona regola prendere le informazioni necessarie sull'imprenditore incaricato di svolgere i servizi richiesti.

Cosa capita a chi, invece, paga e poi non parte, gli verrà restituita la somma pagata? La guida ci spiega che per il rimborso esiste la «clausola di ripensamento», una formuletta da aggiungere al modulo prestampato che le agenzie fanno sottoscrivere al momento dell'acquisto. Comunque è buona regola fare uno sforzo e leggere il contratto, prima di firmare, per non essere dopo spiacevoli sorprese. In ogni caso è opportuno conservare tutta la documentazione almeno fino al termine del viaggio.

Francesca Ferrari

Immagini di chi non va in vacanza. In alto un gruppo di giovani a La Mandria: chi dorme, chi scherza... Di lato alcune bici, i veicoli riscoperti sia al mare che in città per sentirsi in pace con la natura almeno nei giorni di riposo

STASERA A CENA di Anna Bona

Romantica cenetta con delizie di pesce

DELFINO BLU. Corso Orbassano 227 - Tel. 305.080. Chiuso: martedì.

E' stato inaugurato solo la scorsa settimana questo nuovo ristorante molto grande con tre spaziose sale all'interno ed un grande dehors verde e molto fresco. Nella sala rosa, solo otto tavoli con candele e fiori per romantiche cenette, la blu per cerimonie e ricevimenti, la più ampia affacciata sul corso con numerose grandi vetrate. Ad organizzare il tutto è stato il simpatico Peter che ha voluto ingrandirsi per creare un nuovo ambiente e nuove possibilità di lavoro. La linea di cucina è tradizionale, ma c'è sempre prevalenza di pesce, la specialità di Peter, aiutato come sempre da Zanella a scoprire le ultime novità del mercato ittico; naturalmente non possono mancare il risotto al nero di seppia ed in cento altri modi. In menù: insalatina di seppioline e calamari, tranci di salmone fresco marinato, ostriche, datteri di mare e tutti i frutti di mare su cuscinetto di ghiaccio tritato, tagliolini al salmone, agnolotti della casa, bucatini all'aragosta, la grande grigliata di mare, zuppetta di frutti di mare, Fritto al Delfino Blu, dolci assortiti della casa e la stupenda macedonia esotica. Vini le migliori etichette piemontesi e friulane. Prezzo medio: 35/50 tutto compreso.

GUIDA ALLA CUCINA POST-MONDIALE

Baci di dama dopo carne cruda e peperoni ripieni Menù tipico piemontese secondo «Sapori d'Italia»

Buonassisi e Schiaffino raccontano l'arte culinaria di una regione gustosa

Non di sola industria e cultura vive Torino: la fama della città è anche legata al «mangiar piemontese» ed alla sua grandissima tradizione gastronomica, popolare e al tempo stesso raffinata perché erede diretta della cucina di corte dei Savoia e dei loro leggendari maestri pasticcieri. E qui sono nate le prime lavorazioni artigianali — ora rinomate industrie — del caffè e del cioccolato, del vermut (già prodotto in scala industriale dal 1786) e dei grissini.

Il gustoso itinerario enogastronomico «Sapori d'Italia», raccontato con perizia di particolari da esperti dell'arte culinaria quali Vincenzo Buonassisi e Mariarosa Schiaffino in un elegante pubblicazione di Idealibri, non poteva che partire da qui, da una terra che sembra votata alla gioia del palato, conosciuta ovunque per le sue inconfondibili specialità fatte di ingredienti eccezionali e accompagnate da vini superbi, gotha dell'enologia nazionale.

Se allo Stadio delle Alpi i nostri ospiti hanno assistito ad un grande spettacolo di calcio, ha dichiarato Lorenzo Mattioli, Assessore allo Sport e al Turismo del Comune di Torino, davanti ai nostri piatti tipici hanno potuto godere di uno spettacolo di grande buongusto. «*E' lo stile Torino che bene ci rappresenta* — prosegue Mattioli — *lo stile della cucina piemontese simile a quella della nostra città: poco elaborato, poco decorativo, per nulla artificiosa, concreta, ordinata, diretta, intatta e tutta da scoprire*».

Il Piemonte infatti è una regione che sorprende, anche nelle proposte di alta cucina. I sapori e i profumi dei prodotti sono inconfondibili ed estremamente vari: le vallate alpine sono la patria di burro, formaggi e distillati di erbe, le colline delle Langhe e del Monferrato sono terre calde e generose che regalano le uve per i vini che hanno reso il Piemonte famoso al di là dei confini, le risaie dell'Alessandrino e del Vercellese fanno dell'Italia il primo produttore europeo di riso. E poi come non ricordare funghi e tartufi, tagliatelle e bagna cauda, bollito e selvaggina, cioccolato, nocciole, bonet e tanti altri dolci di tradizione antica?

Un'occasione per confrontare il patrimonio rappresentato dalle varie cucine regionali è proprio «Sapori d'Italia». Il volume, 145 pagine e una cinquantina di foto a colori, redatto in italiano con testo inglese a fronte, è stato pubblicato in occasione dei Mondiali (realizzato anche con la collaborazione del Consorzio per la Tutela del Grana Padano, dell'Ente Nazionale Risi, dei Vini d'Italia e dei vari assessorati locali).

Subito è diventato un classico nel suo genere, un modo, specie per i numerosi ospiti stranieri che hanno soggiornato in Italia durante i campionati, di conoscere meglio la cultura e la civiltà italiana attraverso testimonianze preziose sul patrimonio di tradizioni, curiosità e ricette caratteristiche del nostro Paese.

I prodotti ed i piatti tipici della cucina italiana sono quindi i protagonisti di un itinerario che si snoda attraverso le città e le regioni che sono state sedi del Mondiale: Torino, Genova, Milano, Verona, Udine, Bologna, Firenze, Napoli, Bari, Palermo e Cagliari. Per ogni città è proposto un menù tipico della regione studiato da Buonassisi (per Torino: carne cruda alla piemontese, zucchine a crudo, peperoni ripieni con acciughe, agnolotti, risotto ai funghi, brasato con asparagi all'astigiana e, come dessert, zabaione al marsala con savoiardi, baci di dama o monte bianco).

Oltre ai dodici menù, il libro comprende anche i profili enogastronomici delle regioni «mondiali» e numerose ricette. Così dallo zabaione piemontese alla sebadas della Sardegna, dalle trofie «made in Liguria» ai tortellini emiliani, dalla pizza alla pasta e fagioli tutta l'Italia è servita.

Paola Campana

SCUOLE DI DANZA E RECITAZIONE

CENTRO STUDI DANZA C.I.S.A.C. (c. V. Emanuele 63): sono aperte le iscrizioni all'a.s. 90/91. Informazioni e prenotazioni tel. 535.616 - 518.184

Rivolta delle piccole emittenti contro l'Auditel

«Quei dati non valgono»

Non ci si può fidare proprio di nessuno. E' una regola dell'esistenza, tantopiù se sei una piccola tv. Alcune di loro non si fidano neanche dell'Auditel, l'istituto di rilevazione che attraverso il «meter» (congegno che segnala le sintonizzazioni sui vari canali dei televisori dello famiglie campione) è stato accettato da Rai e Fininvest come giudice per stabilire chi è più forte nella guerra degli ascolti. Attenzione ad avere più pubblico, più audience non è questione d'orgoglio, ma di soldi. A seconda del «numero di teste» che vedono un programma, una tv, le industrie decidono se fare pubblicità o meno su quel canale e a quale prezzo. Si capisce quindi che sui dati d'ascolto le tv commerciali siano attentissime. Anche se per le piccole emittenti fino a qualche tempo fa c'erano solo le cifre dei sondaggi telefonici di «Data media» fatti a proposito dei programmi del giorno prima su utenti campione. E a dir la verità i mobilifici, i piazzisti del dimagrimento o del tv che «può tutto», gli svenditori d'auto, inserzionisti locali tipici, non è che fossero molto attenti a tabelle, tavole sinottiche sugli ascolti. Veniva (e in realtà viene tuttora) loro meglio andare a naso, ad amicizie, a caso, andare a caccia di spazi pubblicitari svenduti. Infatti ci sono tv che sono arrivate a vendere inserzioni a 500-1000 lire l'una.

Da qualche mese però l'Auditel aveva iniziato a dare i numeri dei telespettatori delle tv locali. «Stampasera» ne ha riferito a riguardo del Piemonte. E il «verbo» Auditel poteva fare una rivoluzione sul mercato pubblicitario. Ma alcune emittenti torinesi contestano il «verbo» e non hanno accettato di essere inserite nelle indagini Auditel. O meglio la rilevazione è avvenuta anche per loro perché il «meter» segnala le sintonizzazioni su tutte le stazioni televisive, ma loro non hanno pagato quella mancata di milioni che l'Auditel chiede per inserire l'emittente nei suoi tabulati.

«Rifiutiamo i dati Auditel — dice Roberto Nepote di "Quarta rete" — perché la sua rilevazione dei "contatti" cioè delle sintonizzazioni di un minuto su di una stazione non dà l'idea di quello che è il vero ascolto delle tv. E' ovvio che lo "zapping", il vagabondaggio con il telecomando fra una tv e l'altra, lo si fa soprattutto sui primi tasti del telecomando, quelli dei canali che sono stati memorizzati prima, anni fa. Così si finisce per trovarsi sempre, anche se non lo si guarda perché sono pensoso, su quelle emittenti che esistono da più tempo. Anche se, lo assicuro, noi quando eravamo inseriti, a dicembre, nelle rilevazioni Auditel facevamo la nostra bella figura con circa 200 mila contatti al giorno cioè eravamo, dopo "Telecupole", fra le tv locali più seguite».

E allora perché vi siete «chiamati fuori» dall'Auditel?

«Perché non possiamo pensare che la partita Torino-Jugoslavia o il torneo di tennis con Becker che noi abbiamo trasmesso abbia più meno lo stesso numero di telespettatori di un film di Zorro al suo millionesimo passaggio sui peggiori schermi o di un programma semplicemente rubato ad un satellite o trasmesso, come fa qualche tv. Eppure secondo i "contatti", riportati dall'Auditel era così mentre un minimo di buon senso dice che l'ascolto vero è ben diverso. Noi diamo molto sport locale, facciamo 14 edizioni di tg al giorno, diffondiamo un nostro televideo con informazioni di servizio per i torinesi perché sappiamo che fa ascolto, un po' attraverso riscontri nostri e del nostro circuito "Italia 9", e poi attraverso i sondaggi telefonici di "Data media" che queste cose segnala. Per tenere in qualche conto i dati Auditel noi abbiamo chiesto che ci dessero quelli dei 5 minuti che indicano un ascolto un po' più reale della semplice sintonia al volo, ma l'Auditel non sembra disponibile».

Altra tv che non ha voluto essere inserita nelle segnalazioni Auditel è «Telesubalpina», la televisione della Curia. «Non ci fidiamo molto delle rilevazioni — dicono — perché, tanto per dirne una, dall'Auditel ci hanno detto che per rilevazioni di ascolti inferiori ai 100 mila le possibilità di errore si avvicinano molto al 100 per 100. E noi non abbiamo 0 milioni da buttare. Siamo anche stati punti sul vivo quando l'indagine "Istel", telefonica, ci ha dato il massimo ascolto alle 8 del mattino con la telenovela che noi non abbiamo mai mandato in onda a quell'ora.

«"Data media" ha reso pubblica la rilevazione dei nostri dati d'ascolto anche se noi non l'abbiamo pagata ed erano buoni, attorno ai 125 mila ascoltatori al giorno».

Non tutte le televisioni private hanno accettato di buon grado i dati d'ascolto forniti dall'Auditel relativi al Piemonte. Alcune emittenti li contestano e spiegano perché. Videogruppo cui si riferiscono le fotografie li ha invece accolti

Ansie e paure s'infrangono e finiscono davanti ai tabelloni con i risultati degli esami di maturità

PER IL DIPLOMA

E' quasi completo, ormai, il quadro dei risultati per gli esami di maturità: molti i 60 sessantesimi e pochi i respinti

Per diciottomila, un solo urlo di gioia: «Sono promosso!»

Nelle scuole sono apparsi i grandi tabelloni che annunciano anche la fine dell'anno scolastico: nomi e cognomi e accanto la valutazione riportata. Ora, per tutti, il problema-lavoro

Una fila di nomi e cognomi, a fianco una fila di numeri, frazioni di 60. Di fronte giovani facce che li scorrono e poi urlano. E' il rito dei «tabelloni». In questi giorni si sta concludendo l'esposizione dei risultati agli esami di maturità ma ormai tutti dicono semplicemente «ci sono i tabelloni».

Gli urli delle giovani facce sono quest'anno quasi sempre di gioia perché la stragrande maggioranza dei «tabelloni» non ha scritte rosso, quelle che segnalano i «non maturi».

Ultimo agognato atto per la commissione, licenziare i tabelloni prima di licenziarsi dall'estrema, uppiccicosa, fastidiosa appendice dell'anno scolastico. Liberazione o condanna per lo studente. Ma non solo perché se non ottieni il 36 sessantesimi ti tocca ripetere l'anno. Ci sono condanne più subdole, se non arrivi almeno al 42 sei tagliato fuori da quasi tutti i concorsi, per i migliori concorsi, banca o Comune si richiede almeno il 48 o addirittura il 54. Un livello che non tutti possono raggiungere con facilità. Quindi anche il rito dei tabelloni conserva intatta la sua carica di suspense e di attesa.

E succede perciò che ci siano volti più allegri fra chi ha preso 36, anzi fra «i 36», come si dice qui sotto i tabelloni, che fra «i 41» o addirittura fra «i 53». Roberta, sulle scale dell'Istituto Tecnico Commerciale «Sella», è «una 53» non si lamenta, ma «non capisco che senso ha 53?. Vuol dire che sono brava, bene allora lasciatemi la possibilità di fare tutti i concorsi! Il fatto è che sembra che i voti li diano secondo calcoli strani, alchimie, se dai x a tizio, a caio poi non puoi dare più di x - 1 e così via».

Qualcuno non sa che il mondo del lavoro fa questa specie di preselezioni sui voti d'esame. Giacomo è «un 41»: «ah, non potrò dare quasi nessun concorso, va be', tanto voglio proseguire all'università, li farò meglio».

«36 è il voto giusto, l'importante è finire, cantava Mina... io a scuola ci sono andato solo perché i miei mi ci hanno mandato, perciò ovviamente all'università neanche per sogno. I concorsi? E che importano, i lavori oggi si trovano diversamente...». Infila gli occhialini e corre a ciondoloni verso lo moto rossa, saluta con le mani al cielo quelli che entrano.

Sono dichiarazioni e scene di vita di «un 36» sotto i «tabelloni».

Attorno al cartellone di destra del «Quintino Sella» c'è grande animazione è arrivato Michele, 60/sessantesimi.

Lui «doveva ancora puntare gli occhi sul tabulato, quando 4 compagni l'hanno preso per le gambe, la testa, le braccia, «eeh hop... eeh hop» l'hanno buttato in aria 2-3-4 volte.

«Ciclone»... «Arraffone», urlano a ridoto forte. Lui sorride quasi solo con gli occhi, non si scompone neanche quando è in aria. Quando lo mollano corre dribblando i compagni e spiaccica forte la faccia sul 60/sessantesimi.

Allora Michele hai fatto il massimo, sei un genio?

«Ma no, più che altro è che ho buona memoria e un po' di fortuna, mi han dato le materie che volevo, pare che i miei professori avessero compilato un giudizio di ammissione all'esame che era un'ammissione al 60».

Parla sottovoce, guarda in basso, sempre come si schermisse sempre. Non lo fa solo ora, i suoi compagni dicono che lo fa sempre, anzi si professano convinti che «gli hanno dato 60 perché non riuscivano a sentire cosa diceva».

Arriva il «membro interno», fan presente gli studenti. Allora professore sono soddisfatti i suoi allievi dei risultati di questa maturità?

«Maturità? Professore? No, guardi io sono un bagnante, un cercatore di funghi, un windsurfer... mi aspetta una grande stagione ecco sì su questo sono ottimista».

Gian Piero Amandola

EXILLES

Migliorano i quattro operai feriti, buono l'umore nel cantiere

Fréjus, si ricomincia dopo il crollo

«Gli incidenti non faranno slittare — dicono alla Sitaf, la società del traforo — i tempi di consegna del tratto autostradale. L'operazione si concluderà nella primavera del '93»

Stanno migliorando le condizioni di Giacomo Ronconi, l'operaio della Caf ricoverato martedì mattina al Pronto soccorso delle Molinette per fratture ai femori e trauma toracico con lesioni al polmone destro, dopo l'incidente avvenuto nella galleria dell'autostrada del Fréjus, all'altezza di Exilles. Per Ronconi, che da ieri si trova presso il reparto di chirurgia toracica del prof. Maggi, la prognosi non è ancora stata sciolta ma i medici lasciano intendere che va meglio.

L'operaio, originario di un piccolo paese della Valtellina, era stato gravemente ferito mentre, insieme ad altri tre compagni, stava lavorando ad un «nicchione» di servizio della galleria. Improvvisamente un grosso masso staccatosi dalla volta andava a colpire la piattaforma telescopica del carro-ponte cui si trovava la squadra. I quattro operai sono stati scaraventati a terra da diversi metri di altezza provocandosi lesioni e fratture. Le condizioni di Ronconi, che fra poco doveva andare in pensione, sono subito apparse le più gravi tanto da richiedere l'intervento dell'elisoccorso e il trasporto al nosocomio torinese. All'ospedale di Susa sono ancora ricoverati Rinaldo Contini, 40 anni residente a Capalbio (Grosseto) che ne avrà per 35 giorni, e Dante Nodari, 40 anni nato a Molano (Brescia), il primo con un braccio fratturato, il secondo con varie escoriazioni al viso e una frattura al naso. E' andata meglio al quarto operaio della squadra, Giovanni Tagliaferri, 38 anni di Matlie, che se l'è cavata con una medicazione a una mano e tanto spavento.

Intanto al cantiere di Chiomonte gli operai della Caf hanno ripreso i lavori. Sotto sequestro cautelativo, come vuole la legge in caso di incidenti sul lavoro, è rimasta la nicchia della galleria da cui si è staccato il grande masso. I carabinieri accerteranno le responsabilità dell'incidente e ne ricostruiranno la dinamica. Intanto i lavori alla galleria proseguono. L'incidente sul lavoro non farà slittare i tempi di consegna del collegamento autostradale con il traforo, previsto per il '93.

«L'umore qui al cantiere è buono — dice Giampiero Giravegna, direttore tecnico della società cui la Sitaf (la società di gestione del traforo del Fréjus) ha appaltato la costruzione del tunnel — e andiamo avanti con i lavori. La nicchia di servizio verrà rifatta in un altra zona del tunnel, dopo gli adeguati accertamenti sulla roccia. Certo questo è un mestiere rischioso ma nel tre anni in cui abbiamo bucato e scavato la roccia non è mai venuto giù niente. E' stato un fatto assolutamente imprevedibile — aggiunge —, senza alcun segno premonitore che ci potesse in qualche modo mettere in allerta. In tre anni di lavoro abbiamo scavato per 5 chilometri e mezzo e non ci sono mai stati problemi».

Francesca Ferrari

CHIVASSO

Pentapartito in dirittura d'arrivo

Sul rettilineo di arrivo la formazione della nuova maggioranza che governerà Chivasso nei prossimi cinque anni. Ieri pomeriggio presso la segreteria torinese della dc si sono incontrati i segretari provinciali di dc, psi, pri, pli, psdi con l'intento di formare un governo di pentapartito. I sette posti di giunta verrebbero così ripartiti: 2 alla dc più il sindaco; 2 al psi compreso il vicesindaco; 2 da dividere tra liberali, repubblicani e socialdemocratici. Non è ancora stato stabilito chi sarà a ricoprire la carica di sindaco. Non è da escludere che possa essere ancora il dc Renato Cambursano, eletto anche consigliere provinciale. Ci sarebbero altri consiglieri che andrebbero volentieri a ricoprire l'ambito posto. Comunque al termine dell'incontro torinese l'accordo non è stato ancora siglato. La soluzione degli ultimi dubbi è prevista per l'inizio della prossima settimana.

LETTERA DALL'ATM

«Aprite i finestrini di tram e autobus»

Ecco la risposta dell'Atm alla segnalazione di una lettrice.

Gentile sig.ra Jorio, mi riferisco alla sua segnalazione e richiesta apparsa sul quotidiano «Stampasera» del 12 luglio u.s.

La presenza e la funzionalità dei finestrini sui mezzi di trasporto pubblico sono certamente elemento importante per assicurare, ove necessario, la ventilazione all'interno dei veicoli medesimi.

Di ciò l'azienda tiene conto, sia in fase di acquisizione dei veicoli, come riscontrabile sui nuovi tram e sui nuovi autobus, sia in fase di manutenzione degli stessi, dove di norma vengono eseguite verifiche sui finestrini nelle officine aziendali.

La situazione da lei lamentata suppongo possa far parte di eventuale e casuale mal funzionamento, non osservato dai tecnici, fatto peraltro possibile considerata l'entità notevole del parco veicoli aziendali (oltre 1100 autobus e 350 tram), sul quale però la sua lettera ha richiamato la nostra attenzione per una maggiore accuratezza di controllo.

Desidero inoltre informarla che il problema della qualità del servizio offerto all'utenza è obiettivo primario nell'ambito delle attuali strategie aziendali.

In particolare, ho il piacere di comunicarle che sono in corso di consegna nuovi autobus dotati di impianto di ventilazione forzata, proprio per favorire una confortevole permanenza a bordo dei veicoli agli utenti anche nei periodi estivi.

Di tale impianto continueranno ad essere dotati gli autobus di prossimo acquisto.

Analoghi provvedimenti sono peraltro in fase di studio per future applicazioni sui nuovi veicoli tranviari.

Mi è gradita l'occasione per salutarla.

dott. ing. Giovanni Fava

Improvvisamente è mancato all'affetto dei suoi cari il

prof. Guido Magnani

Lo pensano felice la moglie **Renata**, i figli **Giulia** e **Franco**; il fratello **Tello** con **Nucci** e **Silvia**; zia **Ebe**, i suoceri **Tina** e **Gianni Ferraris**; parenti tutti. Le esequie si svolgeranno venerdì 20 alle ore 8,15 nella cappella dell'ospedale Mauriziano, indi la cara salma sarà trasportata nel cimitero di Mede Lomellina.
— **Torino**, 17 luglio 1990.

Bruno, Elsa, Valentino De Michelis partecipano al dolore della famiglia per la prematura scomparsa del

dottor Guido Magnani

— **Torino**, 18 luglio 1990.

Luciano Roccia con **Costanza Manfredi, Antonello** e **Francesco** piange la scomparsa dell'amico fraterno e collaboratore per lunghi anni

Guido Magnani

— **Torino**, 19 luglio 1990.

La **S.I.R.A.A. (Società Italiana di Riflessoterapia Agopuntura e Auricoloterapia)** e il **C.S.T.N.F. (Centro Studi Terapie Naturali e Fisiche)** partecipano con profondo dolore alla scomparsa del

prof. Guido Magnani

— **Torino**, 19 luglio 1990.

Carmen Rolando e famiglia
Mariapia Clarotta Assandri
Annalisa Trevisan
Luisa Albrito
Teresa Falenza
ricordano con grande affetto e gratitudine il

prof. Guido Magnani

— **Torino**, 19 luglio 1990.

I **Medici** della **Divisione di Odontostomatologia dell'Ospedale Civile di Asti** partecipano al dolore della famiglia per la prematura scomparsa del

prof. Guido Magnani

— **Asti**, 19 luglio 1990.

I **Medici** della **Divisione di Stomatologia e chirurgia Maxillo Facciale dell'Ospedale Santa Croce di Cuneo** partecipano al dolore della famiglia per la scomparsa del

prof. Guido Magnani

— **Cuneo**, 19 luglio 1990.

Giuseppe Cassarino e **Riccardo Rizzo** partecipano commossi al dolore della famiglia Magnani per la perdita del caro **GUIDO**.

Franco e **Helmi Mongini** ricordano l'amico **GUIDO** con tanto affetto.

Costernate per la scomparsa del caro **GUIDO** lo ricordano con immenso dolore le famiglie: **Mazzucca, Nelli, Siano**

Anna e **Franco Gola** ricordano commossi il caro **GUIDO**

Paolo Bonello e famiglia partecipano commossi al grave lutto per la prematura scomparsa del

prof. Guido Magnani

— **Torino**, 19 luglio 1990.

Umberto Tesi, Giorgio Carezzano e rispettive famiglie partecipano con dolore al grave lutto ricordando con affetto e stima il medico e amico

prof. Guido Magnani

— **Torino**, 19 luglio 1990.

Il **Personale Paramedico** del **Centro Odontoiatrico San Giorgio** partecipa al grave lutto per la scomparsa del

prof. Guido Magnani

— **Torino**, 19 luglio 1990.

Addio caro **GUIDO** ti ricorderemo sempre **Maria Luisa** e **Tom Bardini**.

Medici Infermieri e **Collaboratori** della **Divisione di Cardiologia dell'Ospedale Mauriziano di Torino** piangono la scomparsa del

prof. Guido Magnani

— **Torino**, 18 luglio 1990.

Il **Presidente**, il **Consiglio di Amministrazione**, il **Collegio dei Revisori**, il **Direttore Generale**, il **Sovrintendente Sanitario**, il **Direttore Sanitario** ed il **Personale tutto** dell'**Ordine Mauriziano** prendono viva parte al grande dolore della famiglia per la scomparsa del

prof. Guido Magnani

primario di Odontostomatologia dell'Ospedale Mauriziano Umberto I ricordandone la capacità e l'onestà professionale e la dedizione dimostrata al suo dovere di medico ospedaliero.
— **Torino**, 19 luglio 1990.

I **Primari, Aiuti, Assistenti** e **Personale tutto** degli **Ospedali Mauriziani** di **Torino, Valenza, Lanzo** e **Luserna**, partecipano costernati all'improvvisa perdita del caro collega

prof. Guido Magnani
Primario di Odontostomatologia

dell'Ospedale Mauriziano «Umberto I» di Torino
— **Torino**, 19 luglio 1990.

Gli amici
Dario Cravero
Gian Paolo Zanetta
Franco Ramella
Antonio Odasso
Alessandro Bertinaria
ricordano con tanto affetto e rimpianto

Guido Magnani

— **Torino**, 19 luglio 1990.

Ricordano il caro **GUIDO** gli amici e colleghi:
Silvana Angeli
Sarino Arico
Manuela Arobio
Giovanni Babando
Renato Bacci
Silvana Badino
Cristina Bagnis
Caterina Balma
Massimo Baruffaldi
Maurizio Beatrici
Giuseppe Belloni
Attilio Benincasa
Alessandro Bertinaria
Luigi Bianchetti
Amedeo Bianco
Giorgio Bisacco
Renato Bocchini
Laura Boine
Adriana Bosi
Guglielmo Bracco
Roberto Bradac
Laura Brigatti
Franca Bruno
Michele Bruno
Gastone Buccini
Marco Calgaro
Eugenio Capaldi
Lorenzo Capussotti
Gino Carnazza
Giovanni Castelli
Rodolfo Cavaliere
Gianpaolo Cavallotti
Bruno Coccapieri
Serena Coen
Sergio Colaferro
Florenzo Colombo
Francesco Coltino
Ugo Crovella
Elio Cugudda
Sergio Dallorno
Filiberto Dalmasso
Marco de La Pierre
Germana De Leo
Mario Dellepiane
Francesco Deltetto
Roberto De Paoli
Annamaria Dercole
Giuseppe De Sanso
Francesco De Simone
Pia Dominici
Giovanni Durante
Alessandro Favero
Roberto Ferraris
Armando Flecchia
Antonio Fongo
Mario Frecchia
Massimo Francinetti Bressy
Francesco Furno
Maria Rosa Furlone
Maria Teresa Galiasso
Giuseppe Gandiglio
Roberto Garberoglio
Gabriella Garino
Maria Grazia Genovese
Gianpiero Gervasoni
Giovanni Giorcelli
Carla Giordana
Emilio Giovanelli
Franco Girivetto
Edgardo Gribaldo
Corrado Inga
Biagio Ingignoli
Gianfranco Lamberti
Saverio Leone
Rita Lovo
Franco Linari
Luigi Locatelli
Domenico Malara
Giuseppe Malinverni
Maurizio Mancini
Marco Manganaro
Franco Maniglia
Martino Marangella
Orietta Marasca
Renato Marten Perolino
Maria Maura Marucci
Marco Massobrio
Giacomo Mattalia
Marco Mazzoleni
Leonardo Melossi
Guido Moneto
Giovanni Monse
Daniela Messori
Alfredo Molinero
Piero Montemagni
Maurizio Moretti
Guido Mottino
Maria Aldina Mura
Piergiorgio Nasi
Claudio Norbiato
Antonio Odasso
Antonio Parigi
Raffaele Pellerito
Riccardo Pellerito
Marina Pinsoglio
Carlo Pistono
Vittoria Porcellana
Roberto Prola
Nicoletta Ravarino
Elio Re
Ugo Riba
Nicola Riccardino
Giovanni Rocco Viscontini
Daniela Ronchi Della Rocca
Giuseppe Ronco
Adriano Rosina
Umberto Rosso
Luciano Rubatto
Carmela Scafildi
Markette Sirkka
Aldo Soragna
Luisangelo Sordo
Piero Speziali
Bianca Stara
Gianfranco Strani
Giuseppe Suria
Stefano Taraglio
Ornella Teslori
Marco Tomidei
Bruno Torchio
Marina Torraro
Marina Tosetti
Alberto Tricerri
Gian Maria Vacha
Giuseppina Viberti
Riccardo Violante
Corrado Vitale
Walter Vitale
Giacomo Zoppetti
Stefania Zurlatti

I componenti della Divisione di Odontostomatologia dell'ospedale Mauriziano ricordano con affetto il loro primario

prof. dott. Guido Magnani

Franco Gola
Marco Gilardino
Giorgio Silvestri
Riccardo Lazzari
Gianbrunetto Bruno
Silvano Gasperini
Roberto Vincelli
Roberto Poletti
Rosa Maria Sollo
Adriano Vallrè
Mauro Di Lupo
Celso Albera
Roberto Fioravanti
Danilo Grassi
Raffaele Mazziotti
Simonetta Gallo
Gilberto Gamerro
Lorenzo Basano
Massimo Capella
Oreste Caretta
Marco Lanza
Matteo Della Donna
Roberto Battiato
Massimo Olmi
Anna Romano
Paola Poinetti
Franca Turco
Fulvio Schettino
Armando Viano
Carlo Galli
Flavio Ferrato
Gianni Scarsella
Giovanni Naimo
Marilla Bianciotto
Ave Corsini
Licia Scaglione
Teresa Vercelli
Tecla Cocco Lasla
Rita Faranda
Rosa Musso
Maria Cossu
Lucilla Fortuna
Lucia Gallo
Torino, 19 luglio 1990.

Enzo e **Marco Gilardino** commossi partecipano al dolore della famiglia per la scomparsa del

prof. Guido Magnani

Torino, 19 luglio 1990

Il **Personale Paramedico** della **sala operatoria dell'ospedale Mauriziano**

Il **Consiglio Direttivo** del **Bridge Club Torino** e **tutti i Soci** si uniscono al dolore della famiglia per l'improvvisa scomparsa del

dott. prof. Guido Magnani
consigliere del sodalizio

Torino 19 luglio 1990

Profondamente commossi per la perdita dell'amico **GUIDO Loredana** e **Alessandro Olivero**.

Partecipano **Sergio, Susi Castello**.

Angosciati per la scomparsa del nostro amato **GUIDO** ci stringiamo a Renata Giulia e Franco: **Anna** e **Roberto, Viviana** e **Lillo, Marinella** e **Giulio, Sergio** e **Susi**

Anna Cesare Chicca Kiko Casalegno piangono commossi il caro **GUIDO**

Luigi Ranno partecipa al dolore della famiglia.

Carlo Ameli e genitori sentitamente partecipano al dolore di Giulia, Franco e famiglia.

Giorgio Milli Bellagarda e **Collaboratori Studio** ricordano commossi l'**AMICO** scomparso.

Marilù Martelli ricorda il caro **AMICO** e **COLLEGA**

Gianfranco Giuliana Bianco partecipano il dolore della famiglia per l'improvviso decesso del

prof. Guido Magnani

— **Torino**, 19 luglio 1990.

Commossi partecipano al lutto:
Liborio e **Mirella Guidotti**
Flavio e **Franca Guidotti**
Giorgio e **Graziella Guidotti**
Pepi e **Marialuisa Greppi**
Paolo e **Barbara Frigerio**
Alberto e **Carla Guidotti**
Roberto e **Alessandro Greppi**
Franco, Paola e **Daniela Sordo**
Clelia Capitani

Ricordando con affetto il caro amico

Guido Magnani

Roberto, Magda con **Ruggero** si stringono a Renata e figli.
— **Torino**, 19 luglio 1990

Il **Direttore** ed i **Colleghi tutti** dell'**Istituto di Clinica Odontostomatologica** e del **Reparto di Chirurgia Maxillo Facciale** partecipano commossi per la perdita precoce del

dott. Guido Magnani

Primario di Odontostomatologia, per lunghi anni membro dell'Istituto
— **Torino**, 19 luglio 1990

Patrizia e **Roberto** ricordano commossi l'**AMICO** e **MAESTRO**

gli **Amici** e **Colleghi** partecipano al dolore della famiglia
Remo Modica
Bruno De Michelis
Giulio Preti
Giorgio Re
Vittorio Vercellino
Roberto Perotti
Mario Pezzoli
Luciano Roccia
Pietro Bracco
Cesare Debernardi
Franco Mongini
Silvana Sapino
Enzo Viora
Attilio Gargiulo
Domenico Moniaci
Maria Luisa Mossino
Eraldo Pometto
Stefano Roggia
Fabrizio Re
Mario Bocca
Maurizio Giordano
Luigi Solazzo
Umberto Tesi
Gianfranco Bosco
Ernesto Scalà
Enrico Canori
Umberto Romano
Gilberto Fusaro
Remo Cattai
Flavio Mela
Annunziata Morabito
Sergio Barone Monfrin
Arnaldo Benech
Giuseppe Cassarino
Sergio Gandolfo
Riccardo Marini
Roberto Romagnoli
Piero Barbero
Giovanni Garbino
Sergio Ruffino
Giancarlo Zoccola
Fausto Polastri
Sergio Ruffino
Mario Amasio
Patrizia De Fabianis
Riccardo Rizzo
Guglielmo Spandre
Franco Tarello
Stefano Viterbo

E' mancato ai suoi cari

Ugo Boccato

Lo annunciano profondamente addolorati la moglie **Bruna Andreolli**, il figlio **Luciano** con **Anna**, i fratelli, le sorelle, cognati cognate nipoti e parenti tutti. I funerali venerdì 20/7 ore 14.30 parrocchia Regina Mundi, Milano.
Torino, 19 luglio 1990.

Elio, Bruna, Fabrizio e **Alessandro** non dimenticheranno mai il tanto amato **UGO**.

La famiglia **Foresto** partecipa al dolore dell'ingegner Elio Boccato per la scomparsa del fratello

Ugo Boccato

Settimo Torinese, 18 luglio 1990

L'**Amministratore Unico**, i **Procuratori**, i **Direttori Tecnici**, gli **Impiegati** e le **Maestranze** della **Società Kopa s.r.l.**, partecipano commossi al grande dolore che ha colpito Luciano e famiglia per l'improvvisa scomparsa del carissimo **PAPA'**.

Ricordandoti con amicizia **Tina, Pino**.

Gli **Impiegati** della **Divisione Tecnica** dell'**Aliva Spa** partecipano al dolore del loro direttore ingegner Elio Boccato per la perdita del fratello **UGO**.

Sophie, Silvia e **Isabella** con **Ferdinando**, il fratello, le sorelle e i parenti tutti, annunciano con grande dolore la morte del loro carissimo

Max A. Faber

Bad Ischl, 13 luglio 1990

Mario e **Vittoria Martini** con **Roberto, Adolfo** e **Nicoletta, Rosella** e **Gianluca**, si stringono affettuosamente alle care Isabella, Sophie e Silvia.

Il **Circolo degli Alfieri** prende viva parte al lutto della famiglia Faber per la perdita del socio carissimo

Max Faber

— **Torino**, 13 luglio 1990

Carlo e **Mimi Gandini, Andrea** e **Maria Pia Comba** affranti e commossi si uniscono a Sophie, Silvia e Isabella nel piangere la perdita del caro **MAX**.

E' mancato

Mario Martino

Lo annunciano la sorella **Maria**, le cugine e amici tutti. Funerali venerdì 20 ore 10 nella parrocchia Santo Natale.
Torino, 18 luglio 1990.

Ettore, Franco e mamma partecipano al dolore per la perdita del caro **MARIO**.

Ci ha lasciati

Giandomenico Rosa

anni 27

Lo annunciano la moglie **Luisa**, il papà, la mamma, il fratello **Lorenzo**, suoceri e parenti tutti. I funerali si svolgeranno giovedì 19, alle ore 17.30, a Corneliano d'Alba.
Corneliano d'Alba, 18 luglio 1990.

E' mancata

Anna Berta in Bertero

Lo annunciano marito sorella e parenti tutti. Funerali venerdì ore 8.15 parrocchia Santa Croce. La presente è partecipazione e ringraziamento.
Torino, 19 luglio 1990.

E' mancato all'affetto dei suoi cari

Giovanni Gauzolino

Lo annunciano addolorati la moglie, la figlia, parenti tutti e la famiglia **Bardella**. I funerali avranno luogo venerdì 20 ore 10 nella chiesa S.S. Pietro e Paolo.
Torino, 18 luglio 1990.

Improvvisamente ci ha lasciati

Lucia Avvignano
ved. De Gilles

Con infinito dolore lo annunciano: la figlia **Maria Vittoria** col marito **Angelo Viziano**, la nipote **Adriana** col marito **Luciano Topren** e la piccola **Laura**, parenti tutti. I funerali avranno luogo sabato 21 alle ore 11.30 nella cappella Ospedale Maria Vittoria.
Torino, 17 luglio 1990.

Valeria, Beppe e **Maria Grazia Viziano** con **Monica** ed **Eleonora** sono vicini alla zia Maria Vittoria nel ricordo di nonna **LUCIA**.

Partecipa al lutto **Gino Rubatto**.

Silvano, Federico Tappo e famiglia sono affettuosamente vicini a Maria Vittoria.

La famiglia **Boni** addolorata partecipa.

E' mancata

Ernesta Ricci
ved. Fiorio

Ne danno l'annuncio la figlia **Marisa** col marito **Giorgio Gabbiati** e **Mauro**, nipoti, cugini e parenti tutti. Un ringraziamento particolare a Caterina per le amorevoli cure prestate. Funerali sabato 21 ore 10 in strada San Vincenzo 48. La presente è partecipazione e ringraziamento.
Torino, 18 luglio 1990.

Alda, Luciano, Gianpiero e famiglia sono vicini a Marisa e Giorgio nel ricordo della cara zia **ERNESTA**.

Le famiglie **Luigi Bella, Gabbiati** e **Strano** partecipano al dolore per la scomparsa di

Ernesta Ricci
ved. Fiorio

Torino, 18 luglio 1990.

Elena Michi Ornella Giovanni sono affettuosamente vicini a Silvia per la scomparsa della mamma

Marcella Matta
ved. Meoli

Torino, 19 luglio 1990

E' mancata al nostro affetto, munita dei conforti religiosi

Angela Cavalieri Faraldi

di anni 81

Ne danno il doloroso annuncio il figlio **Italo** con la moglie **Nora**, la figlia **Fiorina** con il marito **Giacomo** ed i nipoti **Giuseppe, Francesca, Emanuela, Elena** e **Andrea**.
— **San Remo**, 18 luglio 1990.

Presidente, Consiglio di Amministrazione, Giocatori e **Tecnici** della **Juventus F.C. S.p.A.** partecipano con profondo cordoglio al dolore del prof. Italo Faraldi e famiglia per la scomparsa della mamma

Angela Cavalieri in Faraldi

— **Torino**, 19 luglio 1990.

Mariapia, Dario, e **Luisa Indovina** sentitamente partecipano al dolore della famiglia Faraldi.

Aldo Laura Franco Anselmino partecipano sinceramente.

Aldo e **Marilena Olivieri** partecipano commossi al dolore di Italo Nora Fiorina per la scomparsa della **MAMMA**

Carmelo e **Graziella** profondamente colpiti, sono in questo triste momento affettuosamente vicini a Italo, Nora, Fiorina, Giacomo.

Giuseppe Loredana Maria Piazza Vittorina Zola partecipano al dolore del prof. Italo Faraldi

I colleghi ed amici della **Divisione Glaucomi**
Gian Marco e **Mariella Gastaldi**
Mario e **Gabriella Cotta Ramusino**
Franco ed **Emma Bartoli**
Carlo e **Manuela Bongioanni**
Luca ed **Alessandra Vennini**
Cornelio ed **Elisabetta Feira**
partecipano al dolore del prof. Italo Faraldi e famiglia per la perdita della **MAMMA**.

I **Colleghi** della **Divisione di Oculistica Generale**:
Bruno Bellan
Gianpiero Actis
Giovanni Bo
Enrico Borello
Sergio Cambrano
Giorgio Coggi
Franco Furlotti
Gianfranco Girotto
Wilmer Malinverni
Ferdinando Moscone
Claudio Panico
Paola Vaona
Virginia Vinei
Marcello Zanotti
partecipano al dolore del prof. Faraldi e famiglia per la perdita della **MAMMA**.

Sono vicini con affetto al loro Primario prof. Faraldi per la scomparsa della **MADRE** Aiuti ed Assistenti della Divisione di Oftalmologia infantile dell'ospedale Oftalmico
Maurizio Aragno
Mariagrazia Castellano
Paola Chiadò
Savino D'Amelio
Giovanni Lavia
Bruno Oldani
Franco Poggi
Rosella Pollastro
Fausto Ravaggi
Angela Santella

Le **Ortottiste** dell'**Ospedale Oftalmico** prendono parte al dolore della famiglia Faraldi.

Il **Servizio di Anestesia e Rianimazione** dell'**Ospedale Oftalmico** partecipe commosso al lutto del prof. Italo Faraldi.

La **Divisione Traumatologica**, prof. **Giorgio Bellone, Aiuti** ed **Assistenti** partecipano al dolore del prof. Faraldi per la scomparsa della **MADRE**.

Maria Grazia Castellani con la mamma e **Filippo Virgopia** partecipano al dolore che ha colpito il prof. Italo Faraldi per la perdita dell'adorata **MADRE**

E' mancato all'affetto dei suoi cari

Giovanni D'Anna

Ne danno il triste annuncio la moglie **Antonietta**, i figli **Gianna** e **Stefano** con **Manuela**.
Torino, 16 luglio 1990

L'avv. **Salzano** e lo **Studio** partecipano all'immenso dolore di Giovanna.

Giorgio, Rosalba e **Carlo Garuzzo** commossi si uniscono al dolore della sig.na Giovanna D'Anna per la scomparsa del padre signor

Giovanni D'Anna

— **Torino**, 18 luglio 1990

Sono vicini alla sig.na Giovanna D'Anna per la scomparsa del **PAPA'**:
Massimo Almetti
Giancarlo Boschetti
Felice Cantarocco
Gianfranco Castagna
Stefano Decio
Cesare Fassio
Federico Filippi
Saverio Gaboardi
Wolfgang Keller
Alessio Lucca
François Marc
Claudio Milanesio
Giovanni Millo
Cesare Palenzona
Riccardo Ruggeri

Sono affettuosamente vicini a Giovanna:
Mariella Alberto
Annamaria Alessi
Daniela Bocci
Annie Costa
Tiziana Gariotto
Cristina Grasso
Maria Grazia Irde
Grazia Luppi
Elisabetta Marozzi
Maria Grazia Massari
Rosalba Mollo
Giovanna Montagna
Anna Fanelli
Eleonora Rizzo
Marisa Romero
Giuseppina Rosso
Paola Siura

Sono affettuosamente vicini a Gianna:
Tony Abele
Carla Accossato
Roberta Amerio
Margherita Barberis
Elsa Boggione
Orietta Budin
Olga Carbonatto
Maria Teresa Cardilli
Carla Corazzari
Franca Cornaglia
Marilena Criselli
Carla Ferrero
Cristina Formica
Lina Grazzini
Paola Gris
Roberta Guglielmino
Giorgio Marchetto
Maria Grazia Marchisio
Stella Mongiol
Anna Maria Mortarotti
Celestina Mosca
Vilma Orecchia
Manuela Palomba
Giuseppe Piazza
Maria Cristina Reynaud
Anna Maria Sburlati
Gabriella Scimè
Anna Maria Scotti
Elena Sozzi
Anna Maria Spinazzi

Il 14 luglio, nel giorno del suo compleanno, l'incoscienza umana ha stroncato la vita di

Iole Bussi
ved. Davito in Pilotto

anni 65

Lo annunciano il marito **Mariano**, la figlia **Gianna**, il genero **Claudio Vacne**, parenti tutti. Funerali venerdì 20 luglio, ore 15, al Santuario della Madonna dell'Aiuto, in Pogliano Milanese. Verrà allestita in pari data, dalle 10 alle 14, la camera ardente presso l'ospedale di Rho (Milano). La presente è partecipazione e ringraziamento.
Torino, 18 luglio 1990.

Emma addolorata piange la perdita della carissima amica **IOLE**.

E' mancato

Attilio Vercellio

Lo annunciano **Maura, Marco, Andrea**, il figlio **Felice** con **Mariarosa**, la moglie **Giuseppina**, la sorella **Maria** e il fratello **Albino**. Le cognate e i nipoti. Lo zio **Giovanni** e **Claudio Masiero**. Benedizione della salma giovedì 19 ore 8,45 nella cappella dell'ospedale Mauriziano, funerale a Cocconato (AT) ore 10,30.
— **Torino**, 18 luglio 1990.

FIAT Auto S.p.A. - Presidenza Amministratore Delegato - Dirigenti e Collaboratori tutti, prende viva parte al dolore che ha colpito il signor Cv. Felice Vercellio per la scomparsa del padre signor

Attilio Vercellio

— **Torino**, 18 luglio 1990.

Partecipano al dolore della famiglia Vercellio:
Fernando Aghemo
Giuseppe Aleno
Giovanni Battista Appendino
Giovanni Appiano
Mario Argentieri
Diego Avesani
Maurilio Barale
Mario Barberi
Giovanni Baro
Pier Paolo Bartolini
Nicola Bassi
Francesco Bellino
Antonio Bene
Lorenzo Benvenuto
Michele Benzo
Giancarlo Berretta
Carlo Bertone
Giorgio Bertotto
Francesca Biancotti
Mauro Biazzi
Oreste Bocola
Massimo Bongiorno
Gianfranco Borio
Gabriele Borsaro
Laura Bottero
Pierluigi Bottero
Gianclaudio Brel
Piergiovanni Bristore
Aldo Brosio
Gianfranco Bucciarelli
Rinaldo Camaioni
Giovanni Cantamessa
Pierluigi Carlatti
Umberto Carli
Evandro Carnero
Irene Cavaglià
Roberto Chiariglione
Umberto Ciampichetti
Angelo Colligiani
Carlo Colognesi
Claudio Cominale
Guido Coni
Orazio Cosentino
Enrico Cremonesi
Michele Crocillà
Piero Dal Compare
Giovanni Dalmasso
Elio De Marchi
Giancarlo De Fieri
Luigi Decanton
Dario Delodda
Fortunato Dellarossa
Mario Dezzani
Francesco di Cesare
Ernesto Di Gunzolo
Angelo Doria
Vincenzo Dragone
Armando Faloppa
Franco Ferraris
Mario Filosi
Fiorangelo Finazzi
Paolo Fossat
Pierluigi Fracchia
Renato Franzero
Anna Fratta
Giovanni Frasia
Luigi Furione
Rodolfo Galfino Rossi
Franco Gaggiotti
Rocco Galluzzo
Giancarlo Gardellin
Luigi Gatti
Giuseppe Gelmi
Lorenzo Genta
Gianpiero Ghibaudi
Francesco Giacchero
Mario Gili
Renzo Gindro
Giovanni Giorcelli
Michele Giordano
Roberto Gloria
Oscar Giovannini
Renzo Giraudi
Graziella Gobbi
Giorgio Gori
Maurizio Gori
Dino Grasso
Luciano Guasco
Gaetano Ioppolo
Oliviero Kucel
Orlan Landi
Diego Latella
Franco Lauria
Vladimiro Lazzeri
Tommaso Lo Pera
Domenico Leone
Gianmario Leva
Roberto Madonno
Guido Maina
Filippo Malaussena
Giovanni Mango
Pietro Marcenaro
Francesco Marinelli
Demetrio Marimpietri
Tommaso Marocco
Luciano Massone
Bonso Menghini
Renzo Mengini
Renato Morello
Mario Moriondo
Giancarlo Motto
Adriano Negro
Flavio Negro
Massimo Negro
Vittorio Negro
Vincenzo Nervi
Carlo Novelli
Germano Oggero
Roberto Oglietti
Paolo Oitino
Costanzo Orsini
Mauro Palitto
Francesco Paparatto
Silvano Paschero
Giorgio Pasino
Dino Passadore
Bruno Pavanelli
Simone Passana
Piergiuseppe Petiti
Salvatore Piccinini
Paolo Pigozzo
Margherita Pistamiglio
Adalberto Pleitavino
Giovanni Preti
Nunzio Pulvirenti
Armando Rabbia
Ezio Ramondetti
Giovanni Battista Ravina
Mario Richiardi
Giuseppe Ricotti
Carmelo Riggio
Ferruccio Rizzo
Massimo Roascio
Carlo Römish
Pierfelice Ronco
Giovanni Rosa
Emanuele Rossi
Lucio Rossi
Luigi Rossi
Giuseppe Rosso
Ancilla Rubin Nairotti
Fernando Russo
Vittorio Saitta
Paolo Santo
Giovanni Sartoris
Giuseppe Sburlati
Giuseppe Scaparone
Pietro Scrivano
Pietro Serrao
Giancarlo Spella
Antonio Strumia
Giovanni Taccone
Alberto Testa
Adamo Tironzelli
Carmelo Tomaselli
Gustavo Toppazzini
Carlo Tortello
Michele Tosca
Giovanni Tufano
Domenico Tullio
Cosimo Tundo
Anselmo Turazza
Luigi Valla
Amedeo Vercelli
Stefano Vigetti
Mario Vigna
Valentino Volpe.

Il **Collegio Circoscrizionale del Piemonte e Valle d'Aosta** abbruna il proprio labaro per il passaggio all'Oriente del fratello

Clemente Doux

Già M∴ V∴ della R∴ L∴ Propaganda 14 all'Oriente di Torino.
Bra, 18 luglio 1990.

Improvvisamente è mancata all'affetto dei suoi cari

Lorenzina Muriana
ved. Chiappo

La ricordano con immenso amore i figli: **Valeria, Mariarosa, Paolo, Alberto, Fernanda, Giuliana, Raffaella, Donata** con le rispettive famiglie, le cognate **Maria, Guida, Erina**. I funerali venerdì 19 nella parrocchia di Sordevolo (Biella - pr. Vc) alle ore 8,15. La salma sarà poi tumulata nel cimitero di Carignano alle ore 11,30 circa.
— **Sordevolo**, 17 luglio 1990.

I nipoti: **Marialuisa, Paolo** e **Tilina, Manfredo, Giuliana, Lorenzo, Roberto, Cristina, Fabrizio, Barbara, Lorella, Elisa, Paolo, Silvia, Elena, Paolo, Massimo, Jacopo, Kim, Stefano** ricordano la carissima nonna **LORENZINA**.

Lello, Angela Maria, Giorgio, Alberto, Lorenzo sono affettuosamente vicini a Valeria per la perdita della **MADRE**.

Teresa Bellisario con **Beppo** e **Gloria** sono affettuosamente vicini.

Giovanni Giuseppina Torta sono vicini a Clara e Alberto in questo triste momento.

Anna Jorio con i figli **Paolo** e **Guido** e le loro famiglie è vicina a Giuliana nel suo dolore per la perdita della cara **MAMMA**.

La famiglia **Marini di Villafranca** partecipa al dolore di Raffaella per la morte della **MAMMA**.

I cugini **Nilde, Mario, Erika Kirchmayr** partecipano al dolore della famiglia.

Antonietta, Donatella, Anna Maria, Cesarina, Laura, Francesco, Silvana, Raffaella, Luisa, Valerio, Lorenzo sono vicini a Donata per la perdita della cara **MAMMA**.

Partecipano
Giuseppe Strada
Mariangela Piero Fassino
Rosanna Gianni Barello
Ugo Pietropaolo
Gianni Occelli
Luigi Vanetti
Silvio De Giau
Antonino Cavaletto.

Costernati per l'improvvisa perdita della **MAMMA Colleghi** e **Collaboratori** della **Copernord** partecipano al grave lutto che ha colpito l'amica Giuliana
Luigi Brandajs
Martino Chiuminatto
Marco Figazzolo
Giuseppe Giordanino
Guglielmo Marchetti
Egi Volterrani
Alda Almonetto
Franco Ferrero

Marco e familiari partecipano al dolore di Lorella e famiglia.

Partecipano con affetto al dolore di Giuliana:
Sergio e **Mimma Badellino**
Gino e **Pia Cavalli**
Sergio e **Giuliana Speranza**
Paola e **Leo Fubini**

Improvvisamente è mancato all'affetto dei suoi cari

Enrico Ferraro

anni 69

L'annunciano con dolore la moglie **Rosa**, la figlia **Laura** con il marito **Piero**, il fratello **Angelo** e parenti tutti. Funerali giovedì 19 corrente, ore 10, partendo dalla propria abitazione, corso Potenza 156. Ringraziamenti particolari al personale medico ed infermieristico del pronto soccorso dell'ospedale Maria Vittoria per l'assistenza prestata al loro caro. La presente è partecipazione e ringraziamento.
— **Torino**, 17 luglio 1990.

Partecipano al dolore: don **Guido**, le famiglie **Sormano, Marchino, Marasca, Olivero**.

Carlo, Mariuccia Garino con figlia, genero, nipote partecipano commossi al dolore.

Presidente, Consiglio Direttivo Unione Artigiana di Torino e Provincia partecipano al lutto della famiglia per la scomparsa del

cav. Enrico Ferraro

membro del Collegio Sindacale della Associazione
— **Torino**, 18 luglio 1990.

Direttore e **Personale Unione Artigiana Torino e Provincia** prendono parte al dolore della famiglia per il decesso del

cav. Enrico Ferraro

— **Torino**, 18 luglio 1990.

Presidente e **Componenti Collegio Sindacale Unione Artigiana di Torino e Provincia** partecipano al lutto per la dipartita del

cav. Enrico Ferraro

— **Torino**, 19 luglio 1990.

La **Cooperativa Artigiana di Garanzia «Unione»**, il **Presidente**, gli **Amministratori** ed i **Sindaci** prendono parte al dolore della famiglia del loro stimato amministratore

Enrico Ferraro

— **Torino**, 17 luglio 1990.

Coraggio Laura, il tuo **PAPI** è sempre con te. I tuoi amici:
Pina Natale
Wilma Ramello
Ferruccio e **Roberta Marchini**
Giancarlo e **Maria Grazia Bosio**
Gianni Rocchietti
Roberto Baldi e famiglia
Enzo Longo e **Marisa Stratta** con **Valentina**

Ciao **PADRINO** ti ricorderemo sempre, **Anna** e famiglia

Partecipano al dolore di Laura e Piero gli amici:
Paolo Carlo Buzzi
Simonetta Giorgio Carmagnola
Silvana Alberto Castelli
Gianna Guilliero Serra

Margherita e **Vittorio Malabaila** partecipano al lutto della famiglia Ferraro.

Lo **Studio Castelli** si unisce al dolore della famiglia Ferraro.

La **Segreteria regionale Aiill** del **Piemonte** e tutti i suoi **Associati** piangono il loro caro collega

Enrico Ferraro

e si uniscono al grande dolore dei suoi familiari.
Torino, 19 luglio 1990.

Giusto e **Lina** con i nipoti **Franco, Gisella, Carla, Gianni** e rispettive famiglie partecipano al dolore.

Non è più tra noi

Laura Balbo
ved. Luraschi

La ricordano i figli e parenti tutti. Funerali si svolgeranno venerdì 20 c.m. alle ore 10 presso la parrocchia Gesù Adolescente (via Luserna).
Torino, 18 luglio 1990.

Sono vicini a Franco e Dede gli amici: **Ricky** e **Franca, Maurizio** e **Raffaella, Roberto** e **Chicca, Patrick** e **Anna Carla**.

L'**Iveco - Dirigenti** e **Collaboratori tutti** - partecipa con profondo cordoglio al lutto del dr. Franco Luraschi per la scomparsa della madre signora

Laura Balbo
ved. Luraschi

Torino, 19 luglio 1990.

Siamo vicini a Franco, Paola e famiglie con tutto il nostro affetto, zia **Renata, Augusto, Daniele, Susanna** e famiglie.

Vicini al vostro dolore **Carla** e **Ugo**.

Paolo, Isa e **Giorgio Bertoldi** ricorderanno sempre la cara di **LALLA**.

Mimo e **Franco Molinengo** ricorderanno sempre la carissima **LALLA**

Serenamente è mancato

Giovanni Buscaglione

anni 83

Lo annunciano le sorelle **Pierina** e **Carolina**; nipoti e parenti tutti. Funerali venerdì 20 ore 10 ospedale Giovanni Bosco (L.go Gottardo).
Torino, 18 luglio 1990.

Le famiglie **Tundretti** sentitamente partecipano.

Il **Gruppo Anziani GFT** si unisce al grande dolore dei familiari per la perdita della signora

Elisa Anastasio
anziana GFT

— **Torino**, 18 luglio 1990.

Improvvisamente è mancato all'affetto dei suoi cari

Marco Ruffino

A funerali avvenuti ne danno il doloroso annuncio, il papà **Bruno**, la mamma **Luigina, Elina** con **Elena** e **Alberto, Maria Carla** con **Luca**, le zie **Rita** e **Teresina**, i cognati, cugini e parenti tutti. La cara salma riposa in Villardora, nella tomba di famiglia.
— **Villardora**, 18 luglio 1990.

Dopo tanto soffrire ha raggiunto i cari Gianne e Giovanni lasciando tutti nel dolore

Olivia Martinotti
ved. Venudo

anni 78

Addolorati lo annunciano: cognata **Maria**; nipoti **Vigna, Sava** e **De Maria**; fratello, sorella, rispettive famiglie **Calmotto** e **Martinotti**; genero **Duchene**; cugini e nipoti **Venudo, Martinotti, Gorrino, Cavazzon**, e tutti coloro che le vollero bene. Particolari ringraziamenti alle suore e personale del Reparto Santa Teresina ospedale Cottolengo. Funerali oggi, ore 8,15, nella cappella dell'ospedale Cottolengo. La cara salma proseguirà per Crescentino. Servizio pullman. La presente è partecipazione e ringraziamento.
— **Torino**, 17 luglio 1990.

E' mancata all'affetto dei suoi cari

Luigia Monti
ved. Ferrari

Ne danno il doloroso annuncio i figli **Aldo, Arrigo**, nuore, il nipote **Luca, Vittoria** e parenti tutti. Un sentito ringraziamento al prof. Tripodi, alla sig.ra Eugenia e personale tutto della Casa di Cura Nuova S. Paolo. Funerali venerdì 20 c.m. ore 11,45 parrocchia S. Pietro in Vincoli - Cavoretto. La presente è partecipazione e ringraziamento.
— **Torino**, 17 luglio 1990.

Partecipano al lutto di Aldo e Arrigo **Angelo Teresa Pontorno** e famiglia, **Lupo Giovanni** e famiglia.

Partecipano al dolore di Arrigo e Luisa gli amici:
Emilia e **Mario Dellacegra**
Pina e **Zerlino Forro**
Luisa e **Nino Gandione**
Magda e **Angelo Pelliotto**
Gianna e **Agostino Varengo**
Carla e **Carlo Varengo**

Cristianamente è mancata la

dott. prof. Clara Peronetti
ved. Sonza

A funerali avvenuti, come da sua volontà, lo annunciano: i nipoti **Giuseppe** e **Alessandro** con le famiglie, la cugina **Lidia, Michelina**. Un ringraziamento particolare alla direttrice e al personale della casa di riposo «San Giuseppe» di San Giusto Canavese.
— **San Giusto - Rivarolo**, 18 luglio 1990.

E' mancata all'affetto dei suoi cari

Angela Profeta
ved. Binetti

Ne danno il doloroso annuncio i figli. Il funerale sarà celebrato oggi parrocchia di S. Rita ore 11,45 partenza da via Tripoli 44.
— **Torino**, 18 luglio 1990.

E' mancata all'affetto dei suoi cari

Gabriella Finesso
in Borella

Con dolore lo annunciano i familiari tutti. Funerali domani in Piossasco, nella chiesa dei Santi Apostoli, alle ore 15,30.
— **Piossasco**, 19 luglio 1990.

Improvvisamente è mancata

Caterina Bertino
ved. Soffietti

di anni 71

Con profondo dolore ne danno il triste annuncio i figli **Maria Luisa, Dante** e **Dario**. I funerali si svolgeranno in Valdellatorre nella frazione Brione venerdì alle ore 14,30 partendo dall'abitazione di via Alpignano 171.
— **Valdellatorre**, 19 luglio 1990.

RINGRAZIAMENTI

La famiglia **Savi** sentitamente ringrazia tutti coloro che in ogni modo hanno partecipato al dolore per la perdita di

Mauro

Un ringraziamento particolare ai medici ed al personale del reparto di rianimazione e di neurochirurgia dell'ospedale di Biella per l'amore con cui è stato seguito e curato **MAURO**.
— **Biella**, 19 luglio 1990.

ANNIVERSARI

1978 1990

Eugenio Gabella

I tuoi cari.

1989 1990

Angelo Berta

Moglie e figlia ogni giorno con te.

Nel primo anniversario della scomparsa di

Massimina Grassi Gatti

i figli **Ugo Elsa Danilo** la ricordano con immutato affetto Ss. Messe 20 luglio Torino parrocchia Madonna Pompei ore 8,30. Rapallo chiesa San Francesco ore 10,30.
Torino, 19 luglio 1990.

1987 1990

A

Paola Torrione Baschera

un ricordo d'amore, un saluto di pace

1988 1990

geom. Osvaldo Camurati

Sei sempre nei nostri cuori, **Alberto, Didi, Tiziana.**

1982 1990

Teresa Cattalano
ved. Ferraro

Mamma, sei sempre presente nella vita di ogni giorno.

1984 1990

Angelo Chiavacci

vive sempre indimenticabile nei nostri cuori, moglie e figlia.

1989 1990

Dante Vaccario

Rita, Federica, Alberto lo ricordano.

1988 1990

Nel secondo anniversario della scomparsa dell'indimenticabile

Lucia Francone
nata Rocatti

il marito e figlia la ricordano con immutato affetto a quanti la conobbero e la apprezzarono. La Santa Messa anniversaria sarà celebrata domenica 22 luglio 1990, alle ore 9, nella cappella della Madonna. San Francesco al Campo.
— **S. Francesco al Campo**, 19 luglio 1990.

LA SETTIMANA

LUNEDI' *Consumatori, Assicurazioni*

MARTEDI' *Grafologia, Scacchi*

MERCOLEDI' *Salute, Pensioni*

GIOVEDI' *Il tempo del weekend, Tutti*

VENERDI' *Religioni, Francobolli e monete*

SABATO *L'oroscopo della settimana*

IL TEMPO

SITUAZIONE. Un anticiclone di origine africana, con il massimo sull'entroterra algerino, estende la sua azione in senso verticale verso le regioni artiche. Contemporaneamente mette in moto correnti fredde da Nord-Est verso Sud-Est che determinano condizioni di instabilità sulle regioni adriatiche e versante appenninico centro-meridionale. Le temperature sono molto elevate sulla provincia iberica.

TEMPO PREVISTO PER OGGI. Prevalenza di sereno su Piemonte, Liguria e Valle d'Aosta con alternanza a temporanei annuvolamenti localizzati sulle pianure sia al mattino sia il pomeriggio, in dissolvimento durante la mentre permangono foschie sulle bassure e fondivalli.

TEMPERATURE. Stazionarie le massime e in debole riduzione le minime.

VENTI E MARI. Deboli provenienti da Nord-Est con mari poco mossi.

TENDENZA PER VENERDI'. Permangono condizioni di bel tempo con deboli annuvolamenti su tutta la regione. Nuvolosità cumuliforme sui rilievi alpini centro-orientali. Temperature senza variazioni di rilievo. Venti deboli o moderati settentrionali. Mari poco mossi con moto ondoso in aumento.

TEMPERATURA (ore) IN PIEMONTE, VALLE D'AOSTA E LIGURIA

Torino	21	Novara	19
		Aosta	
Asti	20	Genova	23
Cuneo	19	Savona	24
Verc	22	Imperia	24

MINIME E MASSIME DI IERI IN ITALIA...

Bolzano	17	32	Torino	20	28	Trieste	20	26
Venezia	20	26	Milano	20	26	Bologna	20	35
Firenze	18	27	Pisa	17	28	Ancona	19	24
Perugia	20	30	Pescara	18	27	L'Aquila	15	26
Roma	16	30	Campobasso	19	28	Bari	20	31
Napoli	20	28	Potenza	16	28	S.M. Leuca	23	29
R. Calabria	24	33	Varona	20	27	Palermo	24	29
Catania	25	32	Alghero	21	29	Cagliari	20	35

...E ALL'ESTERO

Amsterdam	12	22	nuvoloso	Lisbona	26	37	
Atene	23	35	sereno	Londra	17	25	sereno
Bangkok	26	34	sereno	Los Angeles	21	29	nuvoloso
Berlino	13	21	nuvoloso	Madrid	20	37	sereno
Bruxelles	7	26	sereno	Montreal	15	28	pioggia
Buenos Aires	9	11	pioggia	Mosca	13	22	sereno
Copenaghen	15	25	nuvoloso	New York	22	32	sereno
Francoforte	15	23	nuvoloso	Parigi	14	26	sereno
Gerusalemme	19	32	sereno	Pechino	22	28	nuvoloso
Ginevra	16	28	sereno	Rio de Janeiro	19	28	nuvoloso
Helsinki	13	19	sereno	Varsavia	12	22	nuvoloso
Il Cairo	22	34	sereno	Vienna	15	24	sereno

DOMANI

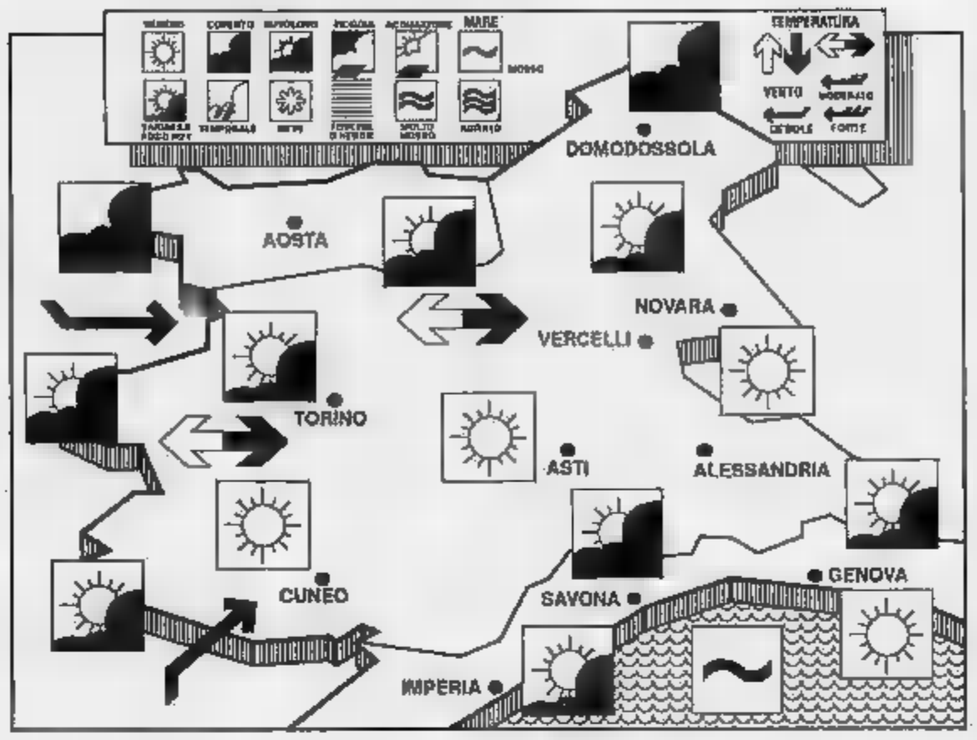

SABATO

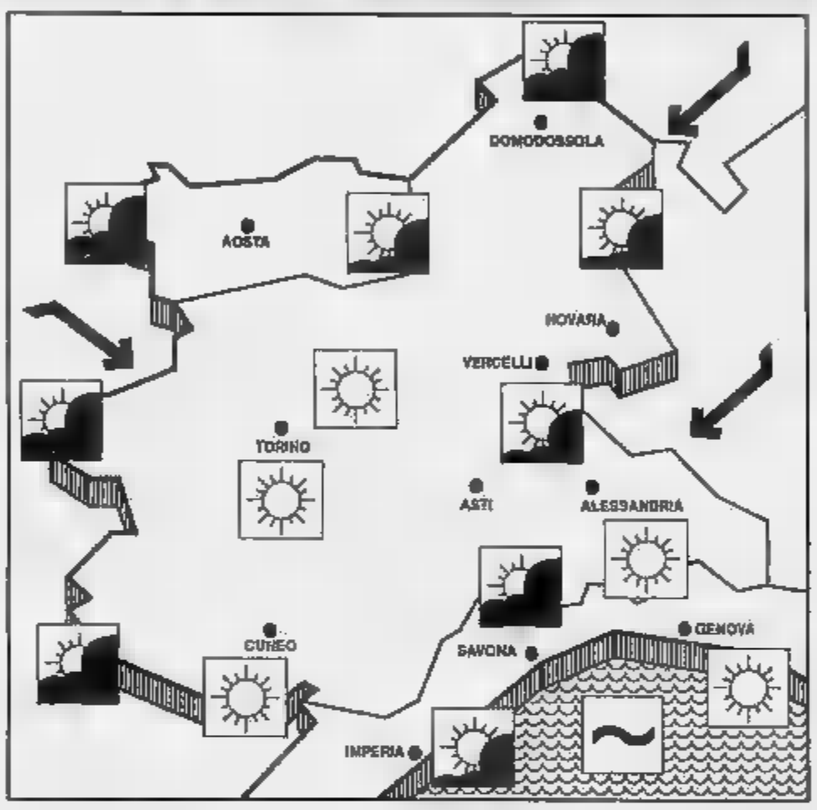

SITUAZIONE. Mentre la cupola anticiclonica si estende dalle coste dell'Africa del Nord lungo i meridiani fino a toccare la penisola scandinava con una profonda spaccatura, le perturbazioni atlantiche si muovono da Nord-Ovest verso Sud-Est. Superata la barriera dell'alta pressione cercano di influenzare marginalmente le regioni settentrionali della penisola, facendo risentire il loro effetto particolarmente le regioni adriatiche.

TEMPO PREVISTO PER SABATO. Continua la fase di tempo stabile su Piemonte e regioni confinanti anche se le schiarite si alternano ad una nuvolosità bassa e sottile avente origini termiche. L'assenza di ventilazione e l'elevato tasso di umidità potranno provocare isolati temporali.

TEMPERATURE. Nella media stagionale mentre le minime potranno subire un lieve ribasso.

VENTI E MARI. Deboli variabili con Ligure e di Sardegna poco mossi.

TENDENZA PER SABATO. La situazione atmosferica dovrebbe subire variazioni notevoli mentre il flusso delle perturbazioni atlantiche non impedisce condizioni di bel tempo annuvolamenti di calore pomeridiani sulle pianure. Temperature stazionarie. Venti deboli o moderati variabili. poco mossi con moto ondoso in aumento.

DOMENICA

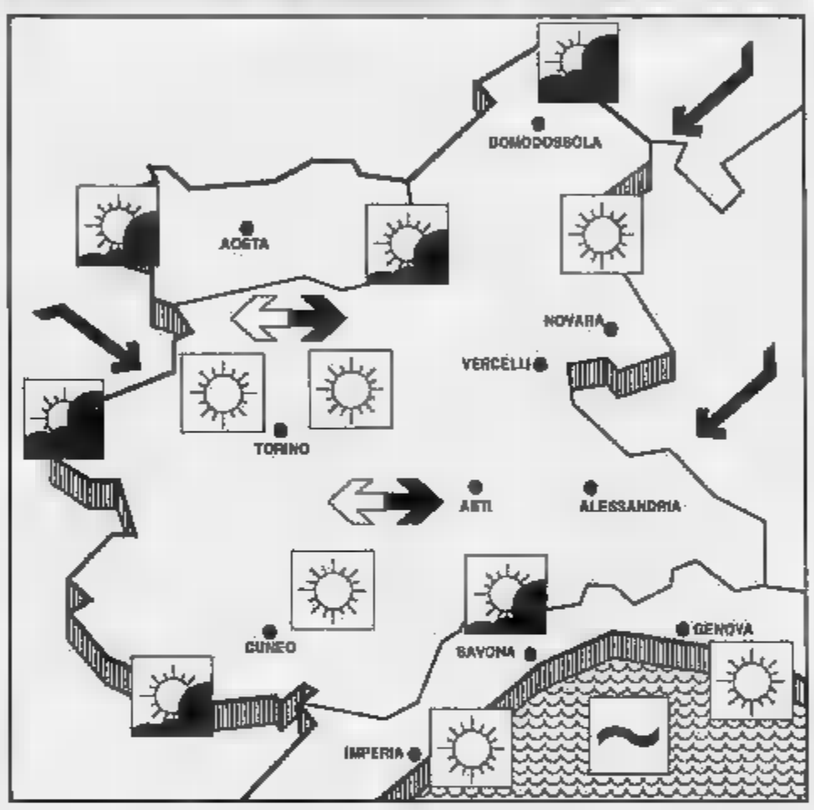

SITUAZIONE. Le immagini europee fornite dal satellite Meteosat, evidenziano grosse perturbazioni proseguono nel loro movimento verso l'Europa Orientale, disturbando con il braccio inferiore le regioni centrali europee. Questa situazione si presume non uno prima fine settimana. Un ulteriore aggiornamento alla situazione odierna sarà fornita da questo servizio nella giornata di sabato.

TEMPO PREVISTO PER SABATO. Sereno o poco nuvoloso su tutta la regione con alternanza di ampie schiarite mentre sui rilievi esiste la possibilità di formazioni di annuvolamenti cumuliformi che potranno dare origine a qualche isolato temporale. Foschie mattutine sulle pianure.

TEMPERATURE. Stazionarie sia minime che .

VENTI E MARI. Deboli o moderati variabili generalmente poco .

TENDENZA PER DOMENICA. Continua la situazione di tempo caldo e soleggiato su tutta la regione. Potrà verificarsi l'azione di disturbo da parte di improvvisi annuvolamenti di calore con sporadiche precipitazioni. Temperature stazionarie. Mari generalmente calmi e poco Venti deboli variabili.

OROSCOPO DI DOMANI

a cura di Astrolga

ARIETE
21 marzo
20 aprile

Proposta di lavoro, al risveglio, che occorre accettare, per poi agire subito. Perché al genuino iniziale, segue un altrettanto genuino crollo del buon umore, dovuto un contrattempo. Possono scaturire sbagli a catena.

TORO
21 aprile
21 maggio

Buon senso attivo, capacità di ottenere una importante protezione e di agire in ogni circostanza con fantasia Ma non bisogna sottovalutare un giovane antagonista, molto astuto, che tenta di scavalcare il Toro e di arrivare prima di lui.

GEMELLI
22 maggio
21 giugno

Ottimismo armonia sembrano svanire di colpo, dopo un piacevole risveglio. La giornata diventa sempre più noiosa il passare delle ore e la fantasia non trova sbocchi cui incanalarsi. Senza stimoli alcun genere, l'umore diventa grigio.

CANCRO
giugno
22 luglio

Un'allegra stimola il Cancro ad agire molte direzioni e lo spinge verso un importante appuntamento fortuna. Qualcosa di bello può accadere tutti i campi della vita e migliorare di colpo anche circostanze più negative.

LEONE
23 luglio
22 agosto

Favoriti gli incontri di i rapidi guadagni; facilitati i lavori intellettuali, gli studi e gli scambi fruttuosi di idee. Ma presunzione e orgoglio possono mettere un freno fortuna, soprattutto gli atteggiamenti diventano un po' traballanti.

VERGINE
23 agosto
22 settembre

Caos pensieri al risveglio. Poi gli intenti diventano chiarissimi e la volontà, stimolata da Marte, spinge ad agire nel migliore dei modi, con raziocinio unito immaginazione. Fortune improvvise e garanzie di successo lungo termine.

BILANCIA
23 settembre
22 ottobre

La gioia di vivere viene interrotta da momenti malinconia, il desiderio di un'atmosfera armonica viene frustrato da contrattempi, ma anche da ostacoli autocreati errori di giudizio e comportamento. La ricerca dell'equilibrio viene vanificata.

SCORPIONE
23 ottobre
22 novembre

Seccature che, se da lato innervosiscono, dall'altro da stimolo. Tendenza a lottare di più e meglio, dopo aver perduto una battaglia, per vincere guerra. Una giornata così piace Scorpione, che vuole ricevere le cose gratis.

SAGITTARIO
23 novembre
21 dicembre

Ritornano in auge buone prospettive, forse per merito di giovane amico. Soddisfazioni in campo professionale, sia dal punto vista dell'intelletto sia da quello economico. Non prove di stima e di amicizia.

CAPRICORNO
22 dicembre
20 gennaio

Giudizi arbitrari e ipercritici stimolano comportamenti sbagliati e imprudenze di tipo economico. Sarebbe meglio optare l'immobilismo e accrescere la resistenza passiva per non lasciarsi coinvolgere in qualche guaio.

ACQUARIO
21 gennaio
18 febbraio

Il bisogno di affermarsi ad ogni costo e una competitività male intesa traducono in comportamenti aggressivi, istrionici e dilettantistici. Se a questo aggiungiamo mancanza di logica, diventa facile capire il senso di frustrazione che ne deriva.

PESCI
19 febbraio
20 marzo

Le nubi sono scomparse. Lo stato d'animo ritorna sereno e i Pesci disponibili ad giornata magica. Intuizioni felici, imprese stimolanti, realizzazione desideri e di speranze, fortune improvvise e garanzia successo stabile: tutto possibile.

IL LOTTO

a cura di Giorgio Lombardi

Ma è il caldo che blocca i numeri ritardatari?

Ancora delusioni per i giocatori del ritardo, che si sono dovuti accontentare delle briciole venute dall'uscita di due numeri che avevano più di un anno di assenza: 83 forse a Venezia con 76 settimane di lattanza e 75 secondo a Roma con 67.

Ben poco, come abbiamo scritto nella rubrica di giovedì scorso, se si considera che il tabellone presenta attualmente ben cinque centenari: il 34 di Firenze, atteso da 135 settimane, il 69 di Roma, a quota 122, il 15 di Torino, a 105, il 49 di Milano (102) e il neo-promosso 13 di Venezia.

Hanno invece ripetuto l'estrazione per la seconda settimana consecutiva: il 38 a Firenze, il 2 a Palermo, l'80 a Torino, il 53 a Venezia.

A chi segue il gioco delle combinazioni ricordiamo che sabato scorso si sono formati soltanto due ambi, uscito nei Ventibili: a Milano (23-32) e a Venezia (53-35).

Numeri in maggior ritardo

BARI	9	75	13	58	21	85	88	3	63	73
	54	53	51	46	45	44	42	38	35	35
CAGLIARI	44	45	14	42	10	65	32	58	24	71
	89	91	64	48	43	43	42	40	39	39
FIRENZE	54	55	75	68	52	82	3	10	41	90
	135	74	58	55		50	47	45	44	44
GENOVA	52	64	43	77	17	90	36	76	42	89
	88	55	53	46	39	38	37	37	34	34
MILANO	49	5	35	90	33	22	87	20	16	34
	102	89	78	53	51	46	43	39	38	38
NAPOLI	38	23	43	66	73	18	57	3	20	55
	60	53	53	50	41	39	38	37	37	38
PALERMO	66	63	61	89	54	0	47	78	41	8
	78	74	69	55	53	53	53	48	45	44
ROMA	69	46	59	24	76	63	41	32	36	36
	122			47	46	44	42	39	38	38
TORINO	15	8	53	77	57	35	26	23	30	48
	105	77	94	52	49	47	45	43	38	38
VENEZIA	13	69		11		32	66	36	90	26
	100	82	59	56	52	43	43	41	41	37

In nero è indicato il numero, in chiaro le settimane di assenza

Ritardi nel dare l'ambo per le varie combinazioni

	BA	CA	FI	GE	MI	NA	PA	RM	TO	
GEMELLI	20	6	33	4	5	1	11	19		11
	9	16	7	31	0	17	3	1	32	0
CADENZE	8	1	8	6	5	9	1	8	3	6
	27	28	66	37	25	29	41	15	39	37
	8	8	5	9	1	4	2	2	2	2
	40	28	55	37	25	40	38	20	27	23
DECINE	8	8	4	7	0	0	8	3	3	1
	37	35	29	20	13	13	15	38	16	19

In nero è indicata la cifra, in chiaro le settimane di assenza

IL NOSTRO ENALOTTO

Concorso n. 29

BARI	1	x
CAGLIARI	1	x
FIRENZE		x
GENOVA	x	1
MILANO	x	1
NAPOLI	x	2
PALERMO	x	1
ROMA	1	x
TORINO	x	2
VENEZIA	1	x
NAPOLI 2°	2	1
ROMA 2°	1	x

GIOCO

Fanale		» attenta al lavoro	4
» grande	4	» che va a spasso	21
» piccolo	35	» che fa all'amore	
» acceso	50	» che insegue una farfalla	15
Fanali	55	» che canta	18
» accesi	99	» con cane	61
Fanatico-ca	90	» che scherza col gatto	15
Fanciulla	60	» che giuoca con la corda	3
» uccisa	46	» che giuoca con la palla	17
» morta	11	» che giuoca col cerchio	16
» obbediente	10	» in villa	35
» vana	10	» in giardino	10
» pallegola	37	» al mare	26
» che giuoca	56	» che fa il bagno	6
» che va a scuola	0	» isterica	18
» che va a messa	72		

LA RICETTA

Carpaccio con la rucola

400 gr. di vitello dal pezzo del girello, 150 gr. rucola, 6 cucchiai olio extra vergine di oliva, sale, pepe, parmigiano.

Fare tagliare dal macellaio la carne di vitello dal pezzo del girello a fettine sottilissime a macchina. Pulire la rucola, lavarla ed asciugarla; tagliarla poi a striscioline ed allargarla sul fondo di un piatto da portata ovale. Condire con una salsina preparata emulsionando l'olio di oliva con sale e pepe. Su questo fresco letto di rucola adagiare le fettine di carne tagliate finissime sino a ricoprirlo interamente. Sul tutto fare cadere uno strato leggero di lamelle di parmigiano tagliate con un tagliatartufi. Guarnire tutt'intorno con spicchi di limone e lasciare riposare qualche minuto prima di servire.

Vi invitiamo a collaborare inviandoci le ricette vostre o delle vostre nonne. Indirizzare a Anna Bona, Stampasera, «La ricetta del giorno», via Marenco 32, 10126 Torino. Le ricette più interessanti verranno pubblicate quanto prima su Stampasera.

MALIGNATUTTO

Mio papà dice sempre: «Vorrei vedere in faccia quello delle buche»

Il tema di oggi è: l'obbi del mio papà.

Svolgimento:

L'obbi del mio papà è la moto, cioè la motocicletta, che va avanti su due ruote e la mamma dice Meglio tutte le volte. Al papà la motocicletta piace tanto. E dice sempre che vuole vedere la faccia di quello delle buche. Quello delle buche è uno che ha riempito le buche corso Moncalieri, dove il mio papà va sempre con la moto, cioè con la motocicletta. Esse sono: tombini, chiusini, grate e altri buchi grossi così che se uno ci va dentro con la moto, cioè con la motocicletta, resta tutto sgangherato e dice la cose brutte. Quando il mio papà va per corso Moncalieri parte sempre tutto allegro e poi arriva che dice la cose brutte e dice che vuole vedere la faccia di quello delle buche. Uno pensa che le buche non sono tante, ma invece il mio papà, che quando si incarrabbia è tremendo, ne ha contate tante, e cioè cinquantanove da Moncalieri al ponte delle Molinette. La più peggiore è davanti a un negozio di un meccanico di moto, e il mio papà dice che quella maggiori lampo fatta apposta.

Le buche sono moltissimo estese e sono parecchie anche in altri punti della città. Il papà dice che se gli davano mille lire per ogni buca che becca con la moto, cioè la motocicletta, ogli potrebbe smettere di andare in ufficio. Le buche più grandi e grosse sono nel centro, che forse si chiama così proprio perché uno fa centro e ci casca dentro, la bumbaralaun crash bung che sembra che si sii scontrato col treno e poi dice le cose brutte. Io credo che quel signore che ha fatto le buche è meglio che non vede il mio papà certi mattini perché il mio papà gli fa una giacca tanta anche con la mortingula. E magari cala faccio anchio perché così non sento più dire la cose brutte.

ste.pet.

Giochi di bambini sui grandi materassini gonfiabili in riva al laghetto di Italia '61 (dalla agenzia Reporters)

NUMERI UTILI

EMERGENZE

Polizia		☎ 113
Carabinieri		112
Vigili del fuoco		115
Guardia medica		5447
Vigili urbani		26091
Polizia stradale		541633
Guasti gas	Italgas	882324
	Sotam	254416
Guasti luce	Aem	7413131
	Enel	5776
Guasti acqua		2054322
Soccorso Stradale		116

Ambulanze

Soccorso urgente	☎ 5747
Croce Rossa	
Croce	549000

Ospedali

Amedeo di Savoia, malattie infettive, s. Svizzera 164	55421
CTO, v. Zuretti 29	69331
Dermatologico S. Lazzaro, v. Cherasco 23	6957141
R. Margherita, infant., p. Polonia 94	69271
Molinette, s. Bramante 88/90	6558
M. Adelaide, I. Dora Firenze	
Maria Vittoria, c. Tassoni 44	
Martini, v. Tofane 71	703333
MaurizIano, l.go Turati 62	50801
S. G. Bosco, p. Donatori Sangue 2	23981
Oftalmico, v. Juvarra 19	57541
Sant'Anna, ostetrico ginecologico, s. Spezia 50	63861
Centro Antiveleni, c. Polonia 14	037637

Farmacie ore 19,30/22,30

V. XX Settembre 5	☎ 543287
Monginevro 29	372615
V. S. Remo	380270
Sempione 112	2053236
C. Francia 1/b	543515
Notturne ore 19,30-9	
C. Vitt. Emanuele 66	538271

Infermieri a domicilio

Asido, v. Giolitti 40	☎ 540469
Aidal, v. Sacchi	502596
Ail, v. Stampini 38	
Ami,	740994
Asido, v. Cumiana 55	331301
Assistenza, v. Pio VII 168	6181820
SIADO, via Cimarosa 4	7492434

Associazioni assistenza

Alcolisti anonimi (16 - 19)	☎ 326 858
Amnesty International, via Valgioie 38	7412702
Gruppo Abele, v. Giolitti 21	8395442
Telefono Azzurro,	051/222525
Aido, v. P. Tommaso	
AIDS (13-17) Tel. 1678-61061	
Telefono amico	3153131
Informagay	

PER LA CASA 24 ore

Idraulici

Abn, ☎ 9530.432; Abacomo, 271.242. Abate 953.0844. Asido 701.124. Abatelli 707.2381, Abrani 7[illegible], Albano 707.2748, Amiri 953.0433, [illegible] 1078-02050, [illegible] Idraulica 337.828. Balma 953.0867. Baudo 707.0770. Barbero 707.0705. Bovis 335.8390. Bruno 446.444. Dora 953.2346, Greco 953.0887. Idraulica 953.0845. Rapisi 953.0886, Ribella 377.877, Prato 205 1069.

Elettricisti

AAA 328.213, AAE 220.4294, Aba 953.0432 AEL 749.3525, Alberti 500.926, Balma 953.0867, Bronzo 220.4250, [illegible] Girolamo 706.831, Vruna 679.743.

ANIMALI

Enpa, v. S. F. da Paola 30	☎ 540335
Lipu, v. Livorno	487051
Wwf, v. Livorno 18/a	485434

Pronto soccorso [illegible] e fest.

Dr. Bachis, v. Verolengo 174	☎ 7381533
Dr. Benetti, s. Agnelli 101	
Dr. Biglia, c. Peschiera 145/	
Assistence, v. Cimabue 8/a	3097509
Dr. Chiappone, v. Lora 32	7496917
Dr. Donadio - Rattazzi, v. Belfiore 61/b	
Dr. [illegible],	588241 cod. 1413
Dr. Ghiona,	588241 cod. 2633
Ambul. Assoc.,	588241
Dr. [illegible]rdano, s. Chiesa della Salute 103	2052734
Dr. Guzzetino, v. S. Giulia 21	
Dr. Michelini,	588241 cod.
Mirafiori, c. Traiano 99/D	263838
Centro veterinario: lungo Dora Colletta 147, tel. 85.82.87	
Pronto soccorso 267777 cod. 577 (Crocetta), cod. 291 (Mirafiori)	

DOCUMENTI

Dove richiederli

V. Consolata 23	57655104
V. Dego 6	505843
C. Sebastopoli 282	352723
V. G. Reni 86/7	3081444
V. Moretta 55 bis	442071
V. Monte Ortigara 95	705656
V. Saccarelli	491172
V. Cenisia 61	726033
V. lo Muglietti 10	735843
V. Cellerinesatta 12	2165463
V. C. Marx 27	2107842
V. Valdellatorre 111/c	734233
P. Falchera 7	2620854
V. S. Benigno	264444
C. Vercelli 15	2741441
C. Moncalieri 18	689620
C. Unione Sovietica 383	6192045
V. Nizza 166	6967086
V. Negarville	3470206

PER VIAGGIARE

Autosoccorso

Aci	☎ 116
Europe Assistance	530855 - 512760
Soccorso stradale 20.000, [illegible], riparaz., gialtr. tel. 200.000 24 ore su 24	

Autonoleggi

Avis ☎ 501107; **Europcar**	6505525
Hertz 5608844; **Maggiora**	259309

Taxi urgente

Radio ☎ 5749; **Central taxi**	5744
Pronto taxi 5737; **Radio taxi**	5730

Viabilità autostrade

Torino - Alessandria - Piacenza: ☎ 0141/946255

Torino - Ivrea - [illegible]	0125/738585
Torino - Milano	8010789
Torino - Savona	0713162
[illegible]	02-3520352

Autolinee

Torino - Aeroporto Caselle, C. Inghilterra 3 ang. c. V. Emanuele ☎ 301616. 5,45, 6,15, 6,45, 7,15, 7,45, 8,15, [illegible] 9,45, 10,30, 11,15, [illegible] 12,45, 13,30, 14,15, [illegible] 15,45, 16,30, 17, 17,30, 18, 19, 19,30, 20, 20,30, [illegible] 21,30, 22, 22,30. Arrivo a Caselle aeroporto dopo 35 minuti circa.

Torino - Milano, p. C. Inghilterra, a. p. Castello ☎ 442525. Part. 6 solo feriale; 7; 8; 9,30, 10,30, 12, 13, 14,30, 16, 17, 18, 19, 20, 21; 22 solo fest., a Milano dopo 2 ore.

Torino - Aosta - Courmayeur - Chamonix, C. Inghilterra, p. 6,20; 7,20, 8,30*; 11,15*; 12,30; 14,30*; 16,30; 17,30. Feriale. * Chamonix.

Torino - Bari, P. c. Inghilterra ore 6, a. [illegible] 16,45 [illegible] domenica. P. 20, a. 7,45 solo domen[illegible]. ☎ 521 1487

Autolinee [illegible]

Sadem ☎ 5811109, c. Siccardi 6.

Torino - Chamonix - Ginevra, P. lun. gio, sab. dom. ore 15; a. [illegible] 19,30, Merc. ven. p. ore 7,30; a. ore 12.

Torino - Lione - Parigi - Londra, sab. p. 9; Lione 14,30; Parigi 21; Londra 7.

Torino - Barcellona - Valencia - Madrid, lunedì, mercoledì, venerdì, p. 15,45; a. [illegible]cellona ore 8,30; Valencia 13,45; Madrid 18,30.

Treni

Stazione P. Nuova	517551
Stazione P. Susa	538513

To-Roma: p. 5,20 a. 11, 6,05-12,40, 8,12-14,44; 13,12-19,50, 15,12-21,55; 16,45-23,35; 17,12-23,50; 17,39-0,23, 19,48-3,03; 20,48-4,23; 22,02-6,07; 22,35-5,28; 23,07-7,10.

To-Milano: p. 4,48; 5,20; 5,53; 6,53, 7,26; 7,53; 8,53, 10,55; 11,53; 13,10, 13,53; 15,10; 15,53; 16,53; 17,26; 17,53; 18,53; 19,15; 19,53; 21,30; 21,45; [illegible].

Aerei

Aeroporto Città [illegible] Torino: informazioni ☎ 5778431 - 5778432 biglietteria 5778371

Torino - Roma: p. 7,05 - a. 8,10; 7,35 - 8,40; 8,55 - 10; 10,55 - 12; 12 - 13,05; 15 - 18,05; 18,35 - 19,40; 20,20 - 21,25.

Torino - Napoli: 10,55 - 12,15 (no ven. e dom.); 19,15 - 20,35.

Torino - Palermo: 1[illegible] - 13,55

Torino - Catania: 18,15 - 22,20.

Torino - Cagliari: 12,40 - 13,55.

Torino - Alghero: 9,50 - 11,25.

Torino - Pisa: [illegible] - 11,40 (sabato sab. e dom.).

Torino - Francoforte: 7,10 - 9,35 (no dom.); 10,05 - 11,30, 18,20 - 19,40 (no sab.).

Torino - Londra: 9,45 - 10,45 (no dom.); 17,15 - 18,10 (no dom.); 17,35 - 18,25.

Torino - Parigi: 7 - 8,15; 9,25 - 10,45 [illegible] sab.), 16,20 - 17,35; 18,55 - 20,10.

A DOMICILIO

[illegible] cene

Bar Borsa, v. Giolitti 18/g	☎ 510512
Baratti, p. Castello 29	545992
Caffè S. Carlo, [illegible] S. Carlo 156	515317
Gazzetta, v. D. Jolanda 23/b	4474291
Confetti. Stratta, p. S. Carlo 191	547020
Daturi & Motta, v. XX Sett. 1[illegible]	518174
Del Cambio, p. Carignano 2	543750
Gosting, via Orbassano 23/A	
Il Bagatto, v. Torino 3	8122264
Stefanone, v. M. Vittoria 2	546707
Champagne, p. Castello 29	737172
Nouv Caval 'd Bronc, p. S. Carlo 157	545354
Vecchia Lanterna, c. Re Umb. [illegible]	

Ristoranti

La Forchetta Alata, c. Duca Abruzzi 74 escl. domenica	☎ 599222
La Squola, c. G. Cesare 83	851438
Pronto Pizza,	7714434

Robavecchia

Servizio gratuito AMIA per la raccolta di materiale ingombrante (frigoriferi, mobili, ecc.): To-Nord tel. 2614355; To-Sud tel. 3196473.

Film

Top video, v. Saorgio 25	☎ 2185369
Videoreporter, c. Taranto 18	715858
Videostar, v. Mad. Rose 17/b	3152445
Zelig, c. Peschiera 161	331878

Baby sitter

Pronto baby, p. Statuto 28	☎ 472131
Baby sitter, v. Cumiana 55	331301

CULTO

S. Messe

Duomo, v. XX Settembre 87 ☎ 5661540. fer. 7; 8; 18. Fest. 6, 9, 10,30, 12; 18.

Consolata, p. Consolata [illegible]; fer. 6,30; 7; 7,30, 12; 18,15; 19. Fest. 6; 7; 8, 9, 10; 11; 12; 18,15, 19.

Maria Ausiliatrice, v. M. Ausiliatrice 32 521 1913. fer. 5,30, 7,30, 8,30, 9,30, 10,30; 17,30; 18; 18,30. Fest. 8; 9, 10; 11; 12; 17,30; 18,30.

Gran Madre, p. G. Madre 4 877896. fer. 8; 9; 18,30; sab. ore 18. Fest. 8; 9; 10; 11; [illegible] 21.

[illegible] Cappuccini, s. Giardino 35. 6505898. fer. 18 escl. sab. fest. 11; 17.

Chiesa Evangelica Valdese, s. Vittorio 23, tel. 669.2836. [illegible] ore 10,30. **Comunità israelitica**, v. [illegible] Pio V 12. 669.2387 sab. ore 9. **Chiesa Evangelica Battista**, v. Bidone 83, 537.283; dom. [illegible] 10. **Testimoni di Geova**, v. Sansovino 242, 736.1234; giov. ore 19,30 e dom. [illegible] 15 - p. Cardueci [illegible], 595 [illegible]; mar. ore 19, [illegible] ore [illegible], dom. ore [illegible]. **Centro Cristiano Evangelico**, v. Calandra [illegible], 627.0976; dom. ore 18,30. **Centro Islamico**, c. [illegible] Marino [illegible], ven. ore 13,45.

SERVIZI

Posta e pacchi speedy

Delendini, v. S. Teresa 19/I	☎ 55401
Consegne rapide, v. Bagetti 18	4342284
Moto-Jet, s. Legnano 2	5611910
Moto-taxi, v. Bologna [illegible]	2602
Moto-A.A.C., v. Susa 16	767676
Pony E., v. S. Francesco da P. 15/17	8811
R.A.M., v. Pigafetta 32/a	567662
Torino Express, via Magenta 51	5612828

Uffici postali

aperti nel pomeriggio 8,15-19,30

V. Alfieri 10 ☎ 5612177; V. Villarbasse 39; [illegible]; V. Avogadro 8, 540247; V. Oropa 137, [illegible]; V. Bruno 1, 4470626; V. Fossata 28, 731035; V. Monterosa 83, 857096; V. Genova 113, 834941.

Bancomat

BNL: c. Svizzera 95, p. Carducci 161/a, c. Francia 339/a; **S. Paolo**: c. Bramante 84/b, c. Orbassano 134, c. U. Sovietica 409, c. Peschiera 151, c. Casale 64, c. Re Umb. 51, c. S. Maurizio 35, c. Turati 18, v. Vegliani 180/1, c. Svizzera 84, v. Gottardo 273, c. Toscana 135, v. Stradella 34, v. [illegible] Bruno 181, c. De Gasperi 14, c. Peschiera 152, p. Nizza 75, c. Vittorio 110, p. Rebaudengo 9, v. A. Bermezzano 50, v. Pitetti 2, v. Monginevro 228, c. Orbassano 280/a, p. Massaua 5; **Monte Paschi Siena**: c. Siracusa [illegible], **B. Roma**: c. Peschiera 182/a, p. Stampalia 4, v. Balbis 1, p. Galimberti 19, v. Nizza 43/B; **Comit**: c. Re Umberto 61/1, c. Traiano 140, c. Orbassano 164, c. [illegible] Cesare 205/c, c. Francia 161/h; **CRT**: p. Sabotino 5, v. Nizza [illegible], v. Chiesa Salute 49/a, c. Belgio 66/b, c. Francia 204, c. G. Cesare 109, v. Cuboto 35; v. Nizza [illegible], Agnelli 118, c. Moncalieri 222, v. [illegible] d'Acaja 55, p. Vittori 6, c. Brescia [illegible], s. Traiano 61/a, c. Regina 246/a, s. Grosseto [illegible], v. Carlotta 105/107, c. Cincinnato 256; **NBA**: c. G. Cesare 29, c. Racconigi 2. **[illegible] America d'Italia**: c. Vittorio 197/b; **BNA**: c. Siracusa 97/h; **B. Subalpina**: c. Peschiera 237, c. [illegible] Orbassano 243, **IBI**: c. Trapani 71/a, [illegible] **Pop. Milano**: c. Vercelli 109; **B. Pop. Novara**: v. M. Cristina 98, v. Vanchiglia 27; **Credito Italiano**: v. Nizza 66, c. Lombardia 237, v. Tirreno 20, p. Omero 24, v. Reiss Romoli 274, v. Salfi [illegible], c. Inghilterra 7, c. Peschiera 191, s. Valeggio 5.

Bancomat Torino-Centro

[illegible] dello Comun.: Porta Nuova; **BNL**: v. XX Settembre 40; **B. Napoli**: v. Garibaldi 13; **B. Sicilia**: c. Vittorio 37; **S. Paolo**: v. S. Francesco d'Assisi 10, p. S. Carlo 156, v. XX Settembre 3, p. Repubblica 7, c. Vittorio 110, [illegible] **Siena**: p. San Carlo 218; **B. Roma**: v. Alfieri 9/11, v. [illegible] 38, p. Repubblica 18; **Comit**: v. Roma 343, v. [illegible] Teresa 8; **Cr. Italiano**: v. Arsenale 23; [illegible]: v. Arcivescovado 14/16, v. XX Settembre 37, [illegible] **Sella**: p. Castello 139; **BNA**: v. P. Micca 14, v. Bogino 31; **B. Subalp.**: v. S. Teresa 26; [illegible], **Romagnolo**: v. Botero 18; **IBI**: v. Roma 262; **B. P. Milano**: c. Matteotti 8; **Cariplo**: v. Viotti 4; **C. R. Biella**: v. Cavour 26; **C. R. Genova Imperia**: c. Matteotti 13/c; **CRT**: v. XX Settembre 31, p. M. Cristina 7; p. Statuto 4.

Se il rubano il Bancomat (telefona al: [illegible])

Piscine comunali

Colletta, v. Regnizzani 5/7, tel. [illegible] **Franzoi**, s. Marche, 723.090, **Lombardia**, 738.1144; **Galdano**, v. Modigliani 26, 308.8557, **Olimpica** (Stadio Comunale), c. Sebastopoli 113, 319.8309, **Parri**, v. Tiziano 39, 635.282; **Sospello**, v. Sospello 118, 218.0450; [illegible] **C.**, c. G. Ferraris [illegible], 319.9309, **Trecate**, v. Vasile 31, 721.806.

DI NOTTE

Benzinai

[illegible] Giulio Cesare [illegible], IP

[illegible] Casale 292, IP

C. Vittorio 123, Esso

Piazza S. G. [illegible] Gorizia ang. v. Filadelfia, Agip.

C. G. Cesare 276, Q8

Tabaccherie

Bar Jolly, p. Rivoli 11 (fino alle 24); Bar Calvo, c. Belgio 4/g (fino alle 24); Via Filadelfia 57 (fino alle 24), Piazza Sabotino 0/d (fino alle 22,30); Alpe Stazione Porta Nuova (fino alle ore 22), Via Fiochetto 23, stazione (fino alle 23), Via Monginevro 86 (fino [illegible] 2); Via Napione 31 (fino alle ore 22).

Edicole

Piazza [illegible] Felice (fronte Hotel Liguria (fino all'1); Via Nizza 1: [illegible] Vittorio Emanuele II angolo via Lagrange; Corso Vittorio Emanuele II angolo piazza Carlo Felice; P. zza Statuto 15.

DIVERTIRSI

Sale da ballo

America, Frejus 27,	☎ 447.7171
Arlecchino, San Secondo 67,	597.137
Club 84, Massimo d'Azeglio 9,	669.9580
De Paro, Regina 104,	521.5276
Fortino, Cigna 47,	483.410
Gardon, Val Salice 4,	655.859
Gattopardo, Risorgimento 10,	805.0301
La Lucciola, Taranto 208,	200 097
Le Roi, Stradella 6,	279.952
Massaua, Massaua 9,	790.703
Pelle, Moncalieri 348/14,	696.5353
Tongo, Ayet 3,	481.748

[illegible]

Bagatelle, Cavoretto 2,	☎ 661 1156
Charleston, Cavalcanti 5,	895.796
Charming, Principessa Clotilde 82,	484.116
Casanova, Volta 4,	543.713
Diagonale, Vinzaglio 3,	511.738
Don Carlos, Donizetti 6,	
Estreme, Genova [illegible],	605 0617
Heaven, Maddalene 172,	661.0377
Hennessy Club, S.da Pino 23,	899.9229
Hiroshima, Bellono 21,	650.5297
Hypnos, Corelli 1,	200.0067
Jumping Jack, Monfalcone 82,	321.001
Jazz, Volta [illegible]	545.458
Manuja, Tiepolo 10	

[illegible] **Cabaret**, Giolitti 33, 540 641

Mon Rêve, Fabrizi 71, 740.616

Mirage, S. Donato 3, 487 066

Nespe, Guala 147, 616.189

«O», Guastalla [illegible] 873.487

Opera, S. Massimo 1, 812.2434

Pacha, Camerana 11, [illegible]

Parco Due, S. Chiara 49, 488.449

Pick-Up, Borgo 8, 447.2204

Palace, Belfiore Crivelli, 655.557

Puntodivista, Moncalieri 8, 830.297

Regina's, Ventimiglia 152, 637.462

Rendez-Vous, Colle della Maddalena, 861.0200

Studio 2, Nizza 32, 650 9431

Summertime, Virginio 2, 534.773

The Big Club, Brescia 28, 850.403

Top, Le Chiuse 13, 471.626

Tuxedo, Belfiore 6, 658.690

Vanigile, Sabaudia 25, 081.1288

Via En Rose, Berthollet 6, 669.0980

X-Press, Sacchi 28, 541 025

Nights

Bar Chatham, T. Rossi 3,	☎ 545.310
Columbia, Gallo 5/bis,	668.9143
Magic, Piano bar, Casale 6	837776
La Perrequet, Gallo 15,	650.5841
My Club, Madama Cristina 68,	669.9506
Odeon, Pomba 7,	83.97.510/835.636
Teuf-va, Rossini 14/C,	882 809

Onda su onda a Savona ceramiche d'arte da usare tutti i giorni

A Savona, in località Prolungamento a mare, è stata allestita la Galleria Ceramica d'Arte dal titolo «Onda su onda... alla scoperta dell'America». Una scelta di interessanti pezzi di ceramica esposti nell'ambito della Festa provinciale dell'Unità. «oggetti» per la vita di tutti i giorni mantenendo indissolubile anche in tale operare il legame tra forma ed idea», come si scrive Floriano De Santi in catalogo. L'indagine intorno a questa ceramiche riconduce l'attenzione sulle opere di Treccani e di Reggiani, dello scultore Cappello e del volto di Regina-Isabella di Comendini, dell'intenso ceramismo di Fabbri e di Spadari. Il prezioso disegno di Vera Quaranta e Kudra. Sino al 22 luglio. *(a. mi.)*

Alcuni pezzi firmati da Renzetti, Venturino, Elde, Sibona, Aiolfi, Viglino e Daniele

D'ARTE

ARTE 121 (Nizza 121) 800-906

CIRCOLO DEGLI ARTISTI (via Bogino 9) Mostra antologica del pittore Franco Costa (ore 9-12 e 23-7-30). Orario 10-12,30 - 16-19 lunedì chiuso.

FREE [illegible] (via dei Mille [illegible] 838 8805) Riccardo Licata.

GALLERIA LA ROCCA (tel. 874 644) Mostre di grafica, multipli e già grande show room di Tadopa nel suo genere.

GALLERIA PRINCIPE EUGENIO: Arte e antiquariato 24 ore/ore in un palazzo, v. Cavour 17, (tel. 011 / 514.209). Orari: lunedì/venerdì 15,30-19,30. [illegible] 10-12,30, 15,30-19,30.

[illegible] (via M. Vittorio 31) [illegible] Schifano.

ASSOCIAZIONE [illegible] GALLERIE ARTE MODERNA

ACCADEMIA (tel. 835.408) Estate '90.

LA BUSSOLA (via Po 9/b; tel. 518.994) ore 10-12,30, 16-19,30 Remo Morenalda.

NARCISO (piazza Carlo Felice [illegible] 1950 tanti anni di proposte.

LA RICHIAPPETOSA

Alla luce dei fuochi carni alla brace, spiedi e musica degli Anni 60

Vino e fumi, carne e verdure alla brace, maialini e agnelli allo spiedo, bruschetta, penne all'arrabbiata e dolci a volontà per la festa «Quei mitici Anni 60» sabato 21 luglio a Bardonecchia al Pian del Sole presso la baita «La Grangia».

La serata, organizzata da due «vecchi leoni», Gian Mario Murru e Aldo Romanello, inizia alle 20 e continuerà fino a notte fonda. Il complesso i «Baccanalia», composto dalla «crema» delle notti di Bardonecchia, suonerà a richiesta canzoni italiane e West Coast degli Anni 60: Battisti, Baglioni, Celentano, Drupi, Adamo, e Crosby, Stills, Young, Nash.

La festa, illuminata dai falò e dalle stelle, si prospetta allegra e frizzante. Si consiglia specie per chi all'epoca era già maggiorenne, di munirsi di fazzolettini. Sotto la luna e alla luce dei fuochi sarà dura riascoltare a occhi asciutti «La casa del Sole», «Un'anima pura» dei The Rockes, «Pugni chiusi» dei Ribelli, «Il tuo amore» di Lauzi, e «Dite a Laura che l'amo» di Michele, tanto per citarne alcune canzoni che faranno affiorare vecchi, lancinanti ricordi. Chi desidera partecipare deve prenotare, entro il 20 luglio, ai numeri 0122/96.587 o 0122/99.632.

vit. lan.

CHIVASSO

Stasera grande show di Grillo

Grande show di Beppe Grillo, stasera a Chivasso. Lo spettacolo, organizzato dal locale gruppo Arci, avrà luogo presso il campo sportivo Comunale «Ettore Pastore» di viale Matteotti, con inizio alle 21. E' la prima volta che un comico della portata di Grillo si esibisce a Chivasso.

Precederà lo show il concerto rock dei Purple Angels, un gruppo di Montanaro Canavese, nato nell'88, composto da cinque elementi: Fabrizio Fratucelli (chitarra), Enrico Rigolli (voce), Stefano Vacchetto (tastiere), Riccardo Rosa (chitarra basso) e Alberto Fratucelli (batteria). *(dfe. and.)*

Musica, balli e teatro per festeggiare l'Arneis ma anche Nebbiolo e Favorita

E' la fase di allestimento a Sant'Anna di Montà Roero la quarta «Sagra del Roero Arneis» che si svolgerà dal 21 al 26 luglio prossimo. Quest'anno la sagra si presenta con una novità perché a fianco del celebre vino bianco, l'associazione Albergatori e ristoratori ha ideato una nuova iniziativa sempre per favorire l'Arneis. Ad un certo numero di ristoratori verrà chiesto di proporre, la sera di lunedì 23 luglio, un piatto inedito rigorosamente abbinabile con il Roero Arneis. Non sarà un concorso gastronomico ma una proposta per dare risalto al connubio che c'è fra il vino e le risorse gastronomiche delle colline della sinistra Tanaro.

Anche la parte dedicata agli assaggi dei vini è stata potenziata e, insieme, sarà creata un'Enoteca all'aperto per chi vorrà gustare non solo l'Arneis ma anche il Nebbiolo «Roero» o l'altrettanto famoso Favorita. Naturalmente, vi saranno altre espressioni della festa e cioè musiche, balli, cori e il teatro dialettale. «Tutto ciò con un solo scopo — spiega il sindaco di Montà, Giovanni Negro — creare dei momenti di serenità per i visitatori perché questo appuntamento con il Roero diventi una parentesi sempre più piacevole nella vita di ogni giorno». *(lu. sca.)*

RIVOLI

Concorso «L'uomo e l'acqua» per immagini sottomarine dal Mediterraneo al Tropico

Il Circolo subacqueo di Rivoli organizza il 1° Concorso fotografico nazionale per dilettanti dal titolo «L'uomo e l'acqua». L'iniziativa nasce allo scopo di diffondere la conoscenza ed il rispetto degli ambienti acquatici attraverso la fotografia. La manifestazione permetterà agli appassionati di trascorrere la vacanza con l'impegno di cercare soggetti adatti ad un tema così affascinante. Il concorso (la giuria sarà formata da subacquei e professionisti del mondo giornalistico e fotografico) si articola in cinque sezioni: foto in esterno, foto subacquee ambiente mediterraneo, macrofoto sub ambiente mediterraneo, foto subacquee ambiente tropicale, e macrofoto sub ambiente tropicale.

Il termine di presentazione è per il 22 settembre. Il 28 si riunirà la giuria per decretare i vincitori; il 6 e 7 ottobre le migliori opere verranno esposte, mentre la premiazione si terrà il 14 ottobre presso il cinema Don Bosco di via Stupinigi a Rivoli. Diversi e ricchi premi. Il regolamento del concorso può essere richiesto al C.S.R. - Casella postale 40, 10098 Rivoli (Torino), oppure tutti i martedì dalle 21 alle 23 presso la sede del circolo in via Adige 11 (Cascine Vica, Rivoli, tel. 959.78.63). *(a. ro.)*

STAMPASERA

Giovedì 19 Luglio 1990

viviTORINO

Avvenimenti e divertimenti sopravvivenza, soccorso e baldoria dal tramonto all'alba di domani

Ritrovi

CHALET: ore 15,30 con Armando, ore 21.
CLUB 84: Ore 15,30 danze e ritmi per tutti con Puma, ore 21 Beppe Carosso e la sua orchestra «speciale liscio D.O.C.». Tutto liscio, solo liscio
PARC TERRAZZA ESTIVA: si balla e le stelle in compagnia della luna con 21 orchestra Mario Actis, grande successo.
IL GATTOPARDO Danze (ex Eden, v. Riamondo 10 - To): All'aperto grandiosa gara di ballo liscio 1° premio Y10 aperto tutto agosto. Tel. 606.8350.
LA LUCCIOLA (Leinì Torano 208, tel. 200.097): ore 15 discoliscio. Ingresso libero.
LE ROI : ore 21 ballando sotto le stelle.
NUOVO : ore 15,30 gran pomeriggio con Martina e un nuovo programma di dischi

MY CLUB - PIANO (via Madama Cristina 58, telefono 669.9586): Nino e Simon R.S.
PATIO DISCOTECA (Moncalieri 348): tutte le sere ore 22.
RISTORANTE PIZZERIA BA (Pinerolo, tel. 0121 / 59.626 - 74.115): cena danzante con orchestra.
S. GIORGIO RISTORANTE DANZE la Piera's Trio - C. Albertina.
TRILUSSA: Se magna fori porta, tel. 514.498 - 436.1466.

TEATRI

TEATRO REGIO: a Andorno Micca Salute ore 21,30 concerto orchestra sinfonica Cherubini del teatro Regio Direttore Vladimir Conta. Musiche di Rossini, Ciaikowsky, Beethoven
TEATRO NDA (piazza d Armi); anteprima Rock: 18 **Wild bunch-voodoo - Avvoltoi** ore 21,30: **Les rémora lavaure - Ritmo tribale - Let 3.**
(corso Moncalieri 241, tel. 696.5547): Estate quella '90 stasera ore **Trappola topi**, di Agatha Christie Mica Giovine, Francesco Benedetto, Maria Paola Ca Mario Nosengo, Silvia De Rossi, Maurizio Foddai, Sergio Chiorino, Roberto Scappin Compagnia Del Torino. Inf. Prel., c. Moncalieri 241, tel. 696.5547.
UOVO - 80: questa sera ore 21,30 Jazz orchestra con Oriella Dorella e Biagio Tambone, musica e danza jazz dal vivo. tel. 0142/923431 - 011/659 0658

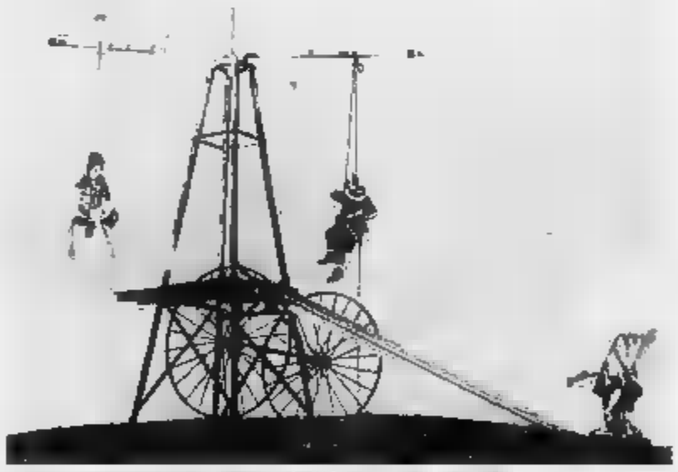

Festival di Chieri: stasera «Speciale» Dog Troop, Olanda

SERE D'ESTATE 1990, per Torino Città di Torino Ass Cultura/Circ. e stasera, ore 21,30, Assemblea Teatro presenta Pascale Charreton **Souvenir de Paris** (recital di chansons). Inf. tel. 771.02 25 - 741 31 27
CASCINA GIAJONE ore 20 per il VI Folkfestival Tonno **Balerin del Boccà** e **Patrizia Poli.**
SALA S. FILIPPO (C. Vitt. Eman. 63 - Chieri): Chierifestival '90. Oggi ore 20 Nuovo Teatro Sperimentale (Urss) presenta: **Il suicida** N. Erdman (prima nazionale) regia di O. Gianghiseravili. Informazioni e prenotazioni obbligatorie via Palazzo di Città 10 Chieri tel 942.81.32 - 942.81.36
STALKER TEATRO (Le Serre Comunali, v. T. Lanza 31, Grugliasco, tel. 787.117, bus 64s). Differenti sensazioni VII Festival Nazionale delle Arti. Ore 21 rapporti cromatici: **Relax relativo** musicoi; **Le donne del Decamerone** installazioni di A. Bertolone, F. Calzolari, M. De Leo, Ferdi, M. Gastini, R. Ghirardini, Iuliano. E. Piras, M. Pistoletto, F. Vurro Ingresso L. 12.000 - 9.000
TEATRO DI TORINO (p. Messaua 9, tel. , bus 36/38/62/62s): Acqui e palcoscenico. VII Festival Internazionale di Danza Acqui Terme. Della Ballerie venerdì 20 21,30 **Nuovo Balletto di Roma** diretto da Vittorio Biagi Inf 011-473.0189 - 0144 57251 ore 21,30

MUSEI

ARMERIA REALE (telefono 543.888): mercoledì, venerdì e sabato: ore 9-14; martedì e giovedì: ore 14,30-19,30. Dom., lun. chiuso
BASILICA DI SUPERGA E TOMBE DI SAVOIA (tel. 890.083): Orario: 10-12,30; 15-17; venerdì chiuso
BORGO MEDIOEVALE (tel. 669.9372): martedì a sabato 9,30-17,30; domenica, 10-17,30. Lunedì chiuso.
GALLERIA SABAUDA (v. Accademia delle Scienze 6, tel. 547.440): martedì, giovedì, sabato, domenica: ore 9-14; merc., e ven.: ore 14,30-19,30; lunedì chiuso.
MUSEO DI ANTICHITA' (c. R. Margherita 105, tel. 521.2251): mar. e ven ore 15-19; mer., giov. e sab. ore 9-13. 1° e 3° dom. del mese ore 9-13; chiuso lun. e 2° e 4° dom. del mese.
MUSEO CIVICO DI - ETNOGRAFIA ARTI ORIENTALI (V 8, telefono 541.557): Feriali 13,30-18,30. Domenica: 9-12,30, lunedì chiuso
MUSEO DELL'AUTOMOBILE (c. U. d'Italia 40, 677.666): Or.: 9-12,30; e 15-19. Lun. chiuso. «Giugiaro, i percorsi del design». Fino 22/7.
MUSEO D'ARTE E D'AMMOBILIAMENTO (Pal. Stupinigi, 358.1220): Or.: fer. 9,30-16,50; fest. 10-12,30; 14-16,50; lunedì
MUSEO D'ARTE RANEA - CASTELLO OLI (tel. 958.7255). Mostra: Mario Merz «Terra elevata o la storia del disegno». Or.: 10-19. Chiuso il lun. Fino al 23/9
MUSEO EGIZIO (tel. 537.581): or.: tutti i giorni (compresa dom.) 9-14, Lunedì chiuso
MUSEO NAZ. DELL'ARTIGLIERIA (corso G. Ferraris 0, tel. 553.025): e giov. 9-13,50; sab. dom. 9-12. Chiuso lun., mer., ven.
MUSEO NAZ. DELLA MONTAGNA «DUCA D (v. G. Giardino - M. Cappuccini, tel. 680.737): , dom., lun 9-12,30 e 14,45-19,15, da mar ven. 19,15. Sala Mostre temporanee: «Le montagne cinema». Fino all'1/7
NAZ. ITALIANO (p. Carignano, p Alberto, tel. 511.147): Martedì-sabato 9-18, dom. 9-12,30; lun. chiuso; dom. 10,30 visita guidata gratuita.
USEO DELLA MARIONETTA Teatro Gianduja (via S. Teresa 5, tel. 530.236): martedì, mercoledì 9-13; sabato 9-13 e 15-18; domenica 9-13 e 15-18; lunedì chiuso.
MUSEO DI STORIA NATURALE DON BOSCO (viale Thovez 37, tel. 690.1068): Tutte le domeniche 14,30-18,30. Ingr. gratuito.
MARTINI DI STORIA DELL'ENOLOGIA - Pessione di Chieri (25 km da Torino - 18 sale, tel. 947 0345): Or.: 8-12 e 14-17,30.
MUSEO PIETRO MICCA (v. F. Guicciardini 7, t. 546 317): Orario: 9-14. Lunedì chiuso.
MUSEO SALGARI (via Bidone 33): 9-12 martedì e giovedì. Ingresso gratuito.
SOC. - Parco Valentino (tel. 659 2545). Orario segreteria: feriali 10-12,30; 15,30-19. Sabato e domenica chiuso
BIBLIOTECA REALE (p. Castello 191, telefono 543.855): martedì, giovedì, venerdì, sabato 9-13,30. Lunedì e mercoledì 9-17,45
PARCO MICHELOTTI (c. Casale 93, tel. 812.2988). «Hic sunt leones» Or.: mar., ven., 15-21; 9-21, lun. chiuso. Fino 8.
MOLE ANTONELLIANA (via Montebello 20, tel. 839.8314). Tony Garnier disegni, acquerelli, fotografie e plastici Or feriali 9-19, festivi 13, 14-19 Lun. chiuso. Fino al 7 ottobre

LE PAGELLE DI STASERA (un voto all'idea)

a cura di Noemi Romeo

Passi lievi, occhi come zaffiri Oriella Dorella è a Vignale

Rock mediterraneo 8

Dopo l'inaugurazione ufficiale di martedì, con l'esibizione dei finalisti del concorso «Indipendenti '90», al Teatro Tenda di piazza d'Armi fino a sabato 21, il festival Anteprima Rock promette autentiche se musicali dalle 18 fino alle 23,30, con un breve intervallo di un'ora. Oggi si esibiranno vari gruppi, e cioè: Wild Bunch, Voo Doo e Avvoltoi e Les Ratons Laveurs, Ritmo Tribale e Let 3. Il festival proseguirà nei prossimi giorni con altri concerti e con due convegni, dedicati alla situazione del rock in Italia. Convegni dai titoli curiosi: domani si parlerà di «Fish and Clips» e sabato 21 di «The Big Brother». L'abbonamento a tutta la manifestazione costa 10 mila lire, 4 mila invece il giornaliero.

Jazz in motion 8

Per una sera la danza classica lascia il posto a quella jazz. Oggi a Vignale, per il festival del balletto, si esibirà una grande étoile italiana di fama mondiale, Oriella Dorella, che sarà la protagonista di «Jazz in motion» alle 21, in piazza del Municipio. Lo spettacolo porta la firma di Donatello Bianchini mentre le musiche originali sono di Gabriele Comeglio e ranno eseguite dal vivo dalla Jazz Class Orchestra. Tra i ballerini in scena numerosi i componenti della Compagnia Onstage. Il balletto si dipana attraverso le composizioni e i diversi stili della jazz, partendo dagli Anni Trenta fino ad oggi. Domani a Vignale è previsto invece «Portrait», della torinese Adriana Cava.

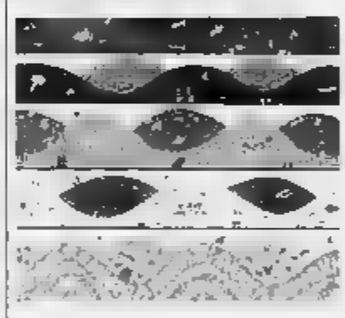

Corsica a Marocco 8

In attesa di Rockin' Dopsie, che sarà accompagnato sabato dalla sua Zydeco Band, alla Cascine Giajone di via Guido Reni 114 stasera sono previsti due appuntamenti interessanti: il gruppo marocchino degli «Zyrub» (che sostituisce il già annunciato gruppo occitano dei Balarin del Bosc) e con Patrizia Poli che arriva a Corsica. Quest'ultima ha lavorato recente con Johnny Cl, lo zulu bianco molto conosciuto in Italia, e con Doudou N'Diaye Rose. Stasera dopo le 20, la Poli sarà accompagnata da una band di nove musicisti, al loro primo concerto torinese, virtuosi della «Zarro Music», un cocktail di ritmi italiani, spagnoli e arabi che sta riscuotendo grandi consensi. L'ingresso costa 10 mila lire.

Festival, in giro 8+

Asti, Chieri, Vignale. D'estate abbondano i festival teatrali e le rassegne dedicate alla danza. Un discreto seguito di pubblico lo sta ottenendo «Questa sera a Palazzo...», ciclo di concerti di musica classica e di spettacoli teatrali in programma ogni giorno nella suggestiva cornice di via Gallo 1, a Rivoli. A Palazzo Piozzo di Rosignano alle 21,30 circa pure stasera è previsto un delitto. Trattasi, per la precisione, di «Vitaliano Vitali» della compagnia «I Gabbiani sabaudi», tratta da un'opera di Goltro. Per partecipare alla serata il biglietto d'ingresso costa 5 mila lire. Altre informazioni si possono richiedere al numero 958.05.72, ma soltanto in orario d'ufficio.

Metropolis film 7

La stagione rock all'Arena Metropolis si è conclusa martedì, con l'ultimo concerto che ha portato in scena Step e la sua band, la Red House. Fino al 2 settembre in viale Bolardo 24 (dietro To-Expo, Parco del Valentino) si vedranno soltanto film, pellicole di successo quasi tutte molto recenti. Oggi, ad esempio, il programma prevede «Ghostbusters II», di Ivan Reitman, con Dan Aykroyd e Sigourney Weaver. Venerdì 20 luglio sarà la volta di «Palombella rossa» di e con Nanni Moretti mentre nel corso del week-end si vedranno «Oliver & company» e «Seduzione pericolosa». Tutti i film verranno proiettati alle 22, spettacolo unico. Biglietti in vendita alla cassa a 6 mila lire.

Ricorsi: l'ultimissima novità è la musica che ha sessant'anni ecco dove, come, quando

AZIMUT CLUB
Nel locale di via Modena 55/a, Daniele Boni propone come tutti i giovedì alcune selezioni di musiche degli Anni Trenta, imprevedibilmente tornate di moda. S'incomincia attorno alle 21. Entrano gratis soltanto i soci.
HIT CLUB
Alla discoteca di Ciriè stasera si ascolta musica da piano bar, dalle 22 in avanti
DA GIAU
Il dìgei Valletta presenta il party «Novanta», al circolo privato di strada Castello di Mirafiori 345. A partire dalle 21.
ITALIA '61
Vicino al laghetto di Italia '61 continua la serie degli appuntamenti musicali con la Eden Band. Anche stasera il programma prevede molta musica dal vivo, a incominciare dalle 22. Si entra gratis e si può restare fino alle 2 di notte. L'apertura dei cancelli del laghetto, finalmente aperto e utilizzabile da tutti, è prevista per le 19.
SUL PO
Gianni Micciola presenta canzoni da piano bar alla Terrazza sul Po, in corso Moncalieri 18 (ottava Circoscrizione). S'incomincia attorno alle 21. Ingressi a 3 mila lire. Il menù è a prezzo fisso: 30 mila lire, vini e frutta inclusi.
TEATRO TENDA
Allo Spazio Caffè di piazza d'Armi, alle 23, stasera suona il Trio Jazz di Fascaglini. Special guest della serata sarà il sassofonista Fulvio Albano.
FOLK CAFE'
Al Folk Café di piazza Solferino suona Alfredo Panisai, con Luigi Tassarollo, Massimo Camarca e Gianpaolo Petrini. Il costo del biglietto è di 3 mila lire.

Il Principe è tutto Nude e domani va allo stadio. Ma quanti sudditi raccoglierà? Cinema: Sesso in Cortile e Diavolessa in via Genova. In via Montebello? Orrori! Università: vent'anni da discutere. Regio: duecentocinquant'anni da celebrare

DRIVE IN
Al cinema all'aperto di via Genova angolo via Valenza si proietta «She Devil», con Meryl Streep e Roseanne Barr. Alle 22 e in replica a mezzanotte. Biglietti a 8 mila lire, 5500 mila i ridotti.
FILM OSCAR
Al cinema Zeta d'Essai, in via Colleasca 12, si proietta lo stupendo «Enrico V», il capolavoro shakespeariano diretto e interpretato da Kenneth Branagh. Spettacoli alle 20.15 e alle 22,30. Ingressi a 6 mila lire, film da non perdere.
TEATRO REGIO
Al Ridotto Cinm, in via San Francesco d'Assisi 14, conferenza su «Il Teatro Regio di Torino e i suoi 250 anni». Il relatore è Piero Rolda, direttore dell'ente lirico torinese. L'ingresso è libero. Alle 21, Organizza l'associazione Amici di Torino e del Piemonte.
UNIVERSITA' OGGI
Nella Sala Emma-Sant, in via Bertola 34, alle 21 si parla di «Vent'anni di Università a Torino: iscritti, laureati, prospettive per l'Europa - Primi risultati di una ricerca». Tra i relatori Franco Pizzetti, Umberto Dianzani, Carla Donato, Dino Aquilano, Marco Canoletto, Guido Puglia, Piero Damosso e Giovanni Goria, presidente di «Torino città europea». Molti docenti universitari hanno garantito la loro presenza alla conferenza.
ESTATE IN FM.
Alle 21,05, come tutti i giovedì, Radio Italia 1 (Fm. 92.4) nell'ambito del programma «Cosa si fa, dove si va», Emanuele ne'intervista al Quartetto Italiano. Il gruppo che ha fatto da supporter a Renato Zero durante il suo ultimo tour. Condotta con la studio Renato Cosenza e Tiziana Vallauri. Si replica domenica 22 luglio alle 12 durante «Stiamo insieme stamattina?».
ASSEMBLEA TEATRO
Nel cortile della quinta Circoscrizione, in via Stradella 192/d, alle 21 Pascal Charreton presenta «Souvenir de Paris». Organizza Assemblea Teatro. L'ingresso costa 8 mila lire.
MOUNTAIN-BIKE
Da alcuni giorni è in libreria il volume di Giorgio Bernardi «Dal Marguareis al Monviso in mountain-bike» (ed. Centro Documentazione Alpina).
FESTIVAL ARTI
Oggi, alle Serre Comunali di via Tiziano Lanza 31, a Grugliasco si replicano i seguenti spettacoli: «Rapporti cromatici» dello Stalker Teatro, «Relax relativo» della compagnia Mosaico di Torino e «Il Decameron» delle donne» della compagnia del Tic-tin Teatro di Milano. S'inizia alle 21 circa. Biglietti a 12 mila lire, ridotti 9 mila.
IN CORTILE
Nel cortile del Rettorato, in via Po 17, alle 22 stasera si proietta «Sesso, bugie e videotape», grande successo della scorsa stagione cinematografica, firmato da Steven Soderbergh. A 5 mila l'ingresso.
CINEMASSIMO
Per la rassegna dedicata a Roberto Benigni, nella Sala 1 del cinema di via Montebello 8 si proietta «Daunbailò», il film americano in cui Benigni è diretto da Jim Jarmusch (anche produttore, sceneggiatore e autore del soggetto della pellicola) e «Coffee and cigarettes», alle 16, alle 18,10, alle 20,20 e alle 22,30.
Nella Sala 2 prosegue il ciclo «La casa dell'orrore: Hammer e dintorni» che oggi presenta cinque film. Alle 16,30: «The lost continent», alle 18,20 «Hallucination» e «A man the beach»; alle 20,40 «Le cinque chiavi del terrore»; alle 22.30 «Frankenstein created Woman».
Nella Sala 3 infine per la rassegna di cinema noir intitolata «Lo specchio scuro» verranno proiettati «I gangsters», di Robert Siodmak (alle 16,30 e alle 22,40), e «The killers» di Don Siegel (alle 18,20 e alle 22,30). Biglietti a 3 e 5 mila lire, rispettivamente per gli spettacoli pomeridiani e serali.
PRINCE NUDE
Domani al vecchio stadio Comunale la celeberrima popstar Prince presenta il concerto «Nude». S'incomincia attorno alle 21 (ma con prevedibili ritardi). Biglietti a 35 mila lire, per le gradinate e il prato, e 50 mila lire per le tribune. I cancelli verranno aperti attorno alle 17.

SUBARU. LA QUALITÀ GIAPPONESE FAMOSA NEL MONDO.

LEGACY
TOURING WAGON

Affidabilità SUBARU: il record mondiale dei 100.000 km di LEGACY: quasi tre volte il giro del mondo a 223 km/h di media nel deserto dell'Arizona.
Sicurezza SUBARU: la tenuta di strada è garantita dalle quattro ruote motrici; dal 1972 SUBARU è leader della trazione integrale nel mondo.
Alta tecnologia SUBARU: la Fuji Heavy Industries di Tokyo (componenti spaziali, aviogetti, treni, motori di precisione) studia e produce i modelli SUBARU.
Ricambi SUBARU: tutta la Rete di Vendita assicura, in tutta la penisola, la disponibilità di qualsiasi ricambio originale SUBARU entro 24 ore.
Garanzia SUBARU: la gamma completa **Legacy, Leone, Justy, Libero** e 12 Van, importata SUBARU ITALIA e distribuita dalla Rete di Vendita Ufficiale, è garantita per 3 anni senza limiti di chilometraggio.

GARANZIA 3 ANNI km ILLIMITATI

PER ENTRARE NEL MONDO DELLA QUALITÀ RIVOLGETEVI AL CONCESSIONARIO SUBARU PIÙ VICINO

TE - VALLE D'AOSTA
TORINO - BADICER AUTOMOBILI - *Via Valperga Caluso* - *Tel. 011/6507260* • **TORINO** - TOSA - *Cso Regina Margherita, 61* - *Tel. 011/831144* • **CAREMA (TO)** - PERLA - *Via Nazionale, 5* - *Tel. 0125/85221* • **AST**I - COMOTTO & RAVIZZA - *Corso Galileo Ferraris, 74/76* - *Tel. 0141/352580* • **CUNEO** - PUNTO AUTO - *Via Piozzo, 4* - *Tel 0171/403938* • **ALBA (CN)** - AIME ALDO - *Cso Cortemilia, 155* - *Tel. 0173/34009* • **VERBANIA PALLANZA (NO)** - VERBANCAR - *Corso Europa, 52F* - *Tel. 0324/[illegible]55* • **QUART (AO)** - ZOSO ALBERTO - *Via Aosta, 44* - *Tel 0165/762279* •

LOMBARDIA
MILANO - NALDINI AUTO - *Via Inama, 4* - *Tel. 02/781028* • **MILANO** - VALERIA ROMANO - *Via Belgirate, 34* - *Tel. 02/6884437* • **LISSONE (MI)** - PENTAUTO - *Via T. Vecellio, 28* - *Tel. 039/465377* • **TAVAZZANO (MI)** - ERIALTI - *Via Emilia, 47* - *Tel. 0371/750195-761822* • **USMATE-VELATE (MI)** - AUTOBRIANZA - *Viale Lombardia, 30* - *Tel. 039/670527* • **ZINGONIA** : FRANCESCAUTO - *Viale Frizzi, 5* - *Tel. 035/883704* • **BRESCIA** - AUTOSOLE - *Via del Lapidario, 9* - *Tel* [illegible]*774* • **COMO** - COMOCAR - *Via Cantù Fiorita, 5* - *Tel 031/505157* • **CASTELLEONE (CR)** - PRAZZOLI - *S.S. 415 km 45* - *Tel. 0374/56477* • **MANTOVA** - AUTOBONAZZI - *Via Mulinelli, 2* - *Tel. 0376/397860* • **PAVIA** - EXPO '80 - *Viale Brambilla, 49* - *S.S. 35* - *Tel. 0382/422703* • **SONDRIO** - CENTROFUORISTRADA NORD ITALIA - *Via Stelvio, 34* - *Tel. 0342/216101* • **VARESE** - [illegible] AUTO - *Via Gasparotto, 37* - *Tel 0332/263147* • **BUSTO ARSIZIO (VA)** - CENTRAL CAR - *Viale Piemonte, 5* - *Tel. 0331/630505* •

LIGURIA
GENOVA - AUTOSALONE AURELIA - *Via Ronchi 53* - *Tel. 010/601975* • **IMPERIA** - LE AUTOMOBILI - *Via Don Abbo, 3* - *Tel. 0183/290564* • **SAVONA** - OFF ROAD IMPORT - *Via Aglietto, 35* - *Tel 019/800544* • **SESTA GODANO (SP)** - FA CAR di - *Via Roma, 203* - *Tel 0187/691350* •

VENETO
BELLUNO - AUTOMAC - *Via Tiziano Vecellio, 27/B* - *Tel 0437/30553* • **PADOVA** - AUTOUNO - *Via Vicenza, 32* - *Tel 049/8713411* • **CITTADELLA (PD)** - MOTOR VENETA - *Via Borgo Vicenza, 145* - *Tel 049/5972394* • **TREVISO** - AUTOINGROS - *Via Feltrina, 71* - *Tel 0422/956589* • **VERONA** - AUTOMPORT - *Via Stoppa 15* - *Tel 045/8003644* • **VICENZA** - GARAGE PARISE - *Via Carlo Cattaneo, 12* - *Tel 0444/321894* •

FRIULI VENEZIA GIULIA - TRENTINO ALTO ADIGE
TRIESTE - AUTOSALONE GIROMETTA - *Via Flavia, 472* - *Tel. 040/301993* • **PORCIA (PN)** - CESARO - *C.so Lino Zanussi, 1* - *Tel. 0434/31321* • **UDINE** - CARNELUTTI - *Via Nazionale, 39* - *Tel 0432/572814* • **TRENTO** - FRANCESCHI - *Via Brennero, 264* - *Tel. 0461/822110* • **BOLZANO** - [illegible]TI CAR - *Viale Druso, 299/A* - *Tel 0471/931118* • **LACES (BZ)** - RIKNER JOSEF - *Via Nazionale, 1* - *Tel 0473/732081* •

EMILIA ROMAGNA - REPUBBLICA DI SAN MARINO
BOLOGNA - FELSINAUTO - *Via Bentivogli,* [illegible] - *Tel. 051/560281* • **IMOLA (BO)** - ORIENT AUTO - *Via Villa, 24/B* - *Tel. 0542/40748* • **FERRARA** - L'AUTO - *C.so Isonzo, 44A-44B* - *Tel. 0532/902724* • **CATTOLICA (FO)** - BOLOGNA - *Via Emilia Romagna, 6* - *Tel 0541/952301* • **FAENZA (RA)** - AEMME - *Via Calla, 1* - *Tel 0546/620917* • **FIORINA DI ROMAGNANO (RSM)** FRISONI AUTOMOBILI - *Via V Feltrinelli, 149* - *Tel 0549/909289* •

TOSCANA
EMPOLI (FI) - AUTOEUROPA - *Via Botticelli, 21/A/B* - *Tel. 0571/71967* • **FIGLINE VALDARNO (FI)** - AUTOMARKET - [illegible] *Roma, 185/187* - *Tel. 055/956780* • **SESTO FIORENTINO (FI)** - JOLLY CAR - *Via Tevere* - *Loc. Osmannoro* - *Tel 055/319454* • **AREZZO** - DURANTI AUTO - *Via Bologna, 1* - *Tel. 0575/354305* • **CECINA (LI)** - MENGHI VENANZIO - *Via Guerrazzi, 4* - *Tel 0586/680157* • **PIEVE DI** [illegible] **(LU)** - F.LLI BALDOCCHI - *Via di Tiglio, 51D* - *Tel 0583/309210* • **SIENA** - AUTOSALONE MONTECARLO - *Via Cavour, 238* - *Tel. 0577/47145* •

LAZIO
ROMA - F.LLI BIASCHELLI - *Via Cesare Baronio, 165* - *Tel 06/7850077* • **FROSINONE** - AUTOPRIMA - *Via Mola Vecchia, 52* - *Tel 0775/852865* • **SABAUDIA (LT)** - SAB[illegible] - *Via P. Bonicamano, 20* - *Tel 0773/58120* • **RIETI** - AUTOREATINA 90 - *Via Salaria per Roma* - *Tel. 0746/43680* • **VITERBO** - EUROCAR - *Via F. Baracca, 32* - *Tel. 0761/250313* •

UMBRIA-ABRUZZO-MARCHE
PERUGIA - AUTOMOTOR - *Via Piccolpasso, 24* - *Tel 075/5007220* • **GUALDO TADINO (PG)** - AUTOSALONE PUCCI - *Via A Moro 13* - *Tel. 075/9121179* • **L'AQUILA** - SPAZIANI - *Strada Statale 17, 14* - *Tel. 0862/311400* • **TERAMO** - AUTOM. TORINESE - *Località Piano D'Accio* - *Tel. 0861/550424* • **ANCONA** - AUTOSI - *Via Veltno* - *Tel. 071/892583* • **S. BENEDETTO DEL** [illegible] **(AP)** - SIMONELLI CHIARA - *Via Silvio Pellico, 198* - *Tel 0735/80997* • **MACERATA** - CALISTI ALBERICO - *Via Roma, 344-376* - *Tel. 0733/30949* • **PESARO** - F.LLI LAZZARINI - *Via Ferrau,* [illegible] - *Tel 0721/24094* • **PESCARA** - AUTOSPORT IN - *Viale Bovio 471* - *Tel 085/709074* •

PUGLIA - CAMPANIA
BARI - MOTOMARE - *Lungomare Perotti, 43-45-47* - *Tel 080/492651* • **AVELLINO** - CERULLO MOTORI - *Via Terminio, 9/D* - *Tel. 0825/37169* • **SALERNO** - ORGANIZZAZIONE CARLEO - *Via delle Calabrie 447/BIS* - *Tel 089/848191* •

SICILIA - SARDEGNA
MASCALUCIA (CT) - EUROPEAN CAR - *Via A* [illegible] *Gasperi 45* - *Tel. 095/7278171* • **PALERMO** - SAV 2 - *Viale Lazio, 150-152* - *Tel. 091/205058* • **ENNA** - LUDOMANN - *Via Scavello, 53* - *Tel. 0935/37880* • **CAGLIARI** - EURO NIPPON AUTO - *Via Marconi, 161* - *Tel. 070/401935* • **SASSARI** - STIL AUTO - *Via G. Asproni, 26/A* - *Tel 079/272323* •

SUBARU. LA SCELTA RAGIONATA

SUBARU in Italia preferisce prodotti

Conserva questo annuncio
Ti dirà cosa fare in 20 minuti quando hai 20 minuti

Recati al più presto presso la più vicina sede dell'A.V.I.S. e chiedi di donare il [illegible] sangue. Poche formalità e una firma ad una domanda ti fanno socio effettivo [illegible] nostra grande famiglia. Ma puoi anche [illegible] solo un donatore [illegible] non [illegible] partecipare democraticamente alla vita [illegible] nostra associazione che gestisce direttamente [illegible] sue "unità di raccolta". E non per questo sarai meno meritevole [illegible] quel contributo che dai. Tu ti chiederai: [illegible] che razza di uomo è un donatore? Il donatore, ti rispondiamo, [illegible] è [illegible] bestia [illegible] né un eroe, né un martire, né un santo e neppure un povero grullo, [illegible] un operaio, un contadino, un impiegato, uno studente, un artigiano o un artista, un libero professionista o [illegible] casalinga [illegible] te, che si è reso conto [illegible] la massima naturalezza e [illegible] alcuno sforzo [illegible] ordine intellettuale di poter essere utile agli altri indipendentemente dal loro sesso e condizione sociale, dalla loro opinione in tema di fede, di religione, di politica o di censo.

AVIS
Associazione Volontari Italiani del Sangue

Dona sangue. Ti sentirai meglio.
Tel. 011 634.426

UNITA' DI RACCOLTA:
Via Ventimiglia 1 (Ospedale Sant'Anna) — *ore 8/12 feriali e festivi*
UNITA' RACCOLTA MOBILE:
Porta Nuova (Giardini Carlo Felice) - Ospedale G. Bosco — *ore 8/12 feriali*

Salone
LA STAMPA
Via Roma [illegible] - Torino
Telefoni 534.914

Libreria Internazionale del Salone
Da [illegible]di a sabato: 6-19,30
Domenica: 6-12

PUBLIKOMPASS: UN PONTE TRA LA STAMPA E LE AZIENDE

SCUOLA & DOPO

IN [illegible]

La pausa estiva può essere utile per dedicare qualche ora alla lettura. Troppo spesso si intuisce che i più giovani leggono pochissimo e che i loro genitori non leggono affatto

Regaliamo ai ragazzi qualche buon libro

FLASH

ANCHE I PESCI SULLA TESTA

● DA MONACO DI BAVIERA CAPPELLINI ESTROSI PER L'AUTUNNO-INVERNO. RAGAZZE NE HANNO CREATI DI COMPLICATISSIMI, ADDIRITTURA CON FRUTTA ESOTICA E CON PESCI (PUBLIFOTO)

Il periodo di pausa lavorativa, il caldo opprimente che in questi giorni continua ad attanagliarci e la dose di stress accumulate durante tutti i precedenti mesi di lavoro fanno agognare a tutti momenti di riposo e di benefico relax. Inevitabile che si pensi alla spiaggia, all'azzurro del mare o alla frescura di ombrose località alpine e montane. Per molti sarà forse già finito, o quasi. Il tempo-ferie, per i più, generalmente, comincia con il mese di agosto. Sta di fatto, comunque, che i mesi estivi vedono un massiccio ritorno, da parte di giovani e meno giovani, al piacere della lettura.

La maggior parte delle persone, coinvolte integralmente nella frenesia della vita cittadina, pur magari volendolo, non riescono a trovare il tempo materiale né il clima più idoneo per rilassarsi in compagnia di un buon libro.

Gli studenti, il più delle volte, leggono perché obbligati a farlo dai loro insegnanti; molti leggono per via del lavoro che svolgono (ma sempre di lavoro si tratta!); altri ancora non leggono proprio!

L'estate, quindi, e soprattutto il periodo delle ferie, è il momento ideale per ritornare al sano, economico e salutare passatempo costituito dalla lettura seria.

Qualche tempo fa, sempre su questa pagina, abbiamo sollecitato calorosamente alla lettura sottolineandone tutta la positività; oggi vogliamo portare il nostro lettore a evincere personalmente questa peculiarità dalla constatazione del vissuto quotidiano.

E' statisticamente dimostrato che i ragazzi in età scolare leggono poco e sempre di meno; specie negli ultimi anni: è altresì di pubblico dominio l'incremento della diffusione e della qualità della comunicazione di massa.

I bambini piccoli, da zero a cinque anni, fino a non troppo tempo addietro ricevevano in dono quei libri di favole con grandi e colorate figure e poche parole scritte a più di pagina; oggi ai bambini non si comprano più libri di favole, e la mamma o la nonna che le narravano sono state sostituite da storielle audiocassette.

Anche se potrebbe sembrare che ci si stia riferendo a tempi remoti, non meno passati più di tre lustri da quando i bambini erano accuditi dalle persone di casa (solo i più abbienti avevano la cosiddetta «tata»); oggi, non appena il bambino è in grado di stare seduto da solo, viene messo davanti al televisore-balia che lo bombarda per ore ed ore, tutti i giorni, con filmati di robot spaziali e mostriciattoli a forma di globulo rosso.

Il bambino cresce e deve «imparare a sviluppare la propria intelligenza»: ecco che allora arrivano i famigerati videogiochi con mostri che ti mangiano se non [illegible] abbastanza in fretta o automobili che ti investono se non sei più che abile ad attraversare una strada larga cento metri in due secondi e mezzo!

E pensare che esistono ancora i mattoncini per fare le costruzioni e una scatola di mattite colorate riuscirebbe ancora a far socializzare ed esprimere in maniera intelligente i ragazzini più restii al coinvolgimento!

Si arriva così alla prima elementare: non esistono più le paginette di «a» e i regolini colorati di legno per distinguere dochne ed unità.

Oggi le nuove pedagogie insegnano che è necessario ricavare qualsiasi conoscenza dal vissuto quotidiano del fanciullo (che è poi una ricetta vecchia di secoli!): ma che vissuto quotidiano potrà mai avere un bimbetto che ha passato metà della sua vita davanti ad un televisore, fra ufo-robot ed orsi galattici infarciti di pubblicità che insegnano quali accorgimenti servono per aiutare meglio il proprio partner a come usare assorbenti che «ci sono, ma non ci sono»? E si continua a leggere pochissimo in classe e ancor meno a casa! Giunti alla quinta elementare, chiaramente sempre promossi anche quando incapaci di leggere (chiamo un volo pietoso sulla scrivere!), si passa alla scuola media. Qui la musica cambia di poco: i ragazzi dislessici e disgrafici nella peggiore delle ipotesi conseguono la licenza media in quattro anni e le stesse ed immutate carenze cognitive.

In prima superiore... la strage, che per molti coincide con la fine della carriera scolastica.

D'altronde nella scuola secondaria superiore non è ipotizzabile che possano proseguire ragazzi che non sappiano riconoscere un verbo da una congiunzione o che continuino dall'epoca della prima elementare a leggere sillabando!

Da quando abbiamo iniziato a seguire più da vicino la realtà familiare dai nostri studenti o abbiamo saputo qualcosa in più sui loro genitori, abbiamo potuto constatare che su cento genitori di studenti che si iscrivono al primo anno delle superiori (età media del genitore pari a 38-40 anni) solo quindici hanno compiuto regolari studi superiori; circa dieci hanno conseguito la licenza elementare, cinque non hanno neppure questa e tutti gli altri si collocano tra la licenza media e le superiori interrotte in fase più o meno precoce.

Certo non si può e non si deve pretendere che i ragazzi della scuola dell'obbligo leggano «Guerra e pace», ma se i testi di narrativa (quella buona!) tornassero ad essere il dono più frequente fatto ai nostri ragazzi (e per far gradire qualcosa talvolta basta solo proporla), il rimato problema dell'analfabetismo di ritorno potrebbe essere fortemente ridimensionato.

E pensare che si era così contenti di leggere le avventure di Tom Sawyer. Allora, eravamo dei mostri... o dei poveri ingenui?

Prospero Carchiara
Vicepreside del II Iigs di Torino

Le lettere sono pubblicate ogni giovedì
Scrivere a: Stampasera, rubrica «Lettere al direttore», via Marenco 32, 10126 Torino.

LETTERE *al direttore*

LA SCUOLA

Vorrei quei film per me divertenti

Signor direttore,
vorrei proprio sapere perché le televisioni private fanno quasi più le seguenti cose: i film sexy, le trasmissioni parlate nel nostro bel dialetto Piemontese, quei simpaticissimi giochi per telefono in cui l'importante non era vincere ma stare un po' in compagnia. Sono una donna, sola e anziana. La stupisce che voglia vedere i film sexy? Guardi, io trovo che mettono allegria. Non sto parlando di quei film pornografici che danno nei cinema a luci rosse, ma dei film da ridere, quelli con Montagnani, Alvaro Vitali e con qualche ragazza nuda che ci mette il pepe. Le televisioni una volta ne davano un macchio, ora non più e mi dispiace. Anche perché la nostra tv sembrerà un concessionario di automobili, visto che trasmettono solo una trasmissione in cui ci sono delle ragazze che vendono le automobili e basta.

Poi: le trasmissioni in dialetto. Sembra che tutti si siano dimenticati di essere Piemontesi. Ma le televisioni sono o non sono televisioni locali? E allora perché telefono sempre per fare le dediche agli altri ascoltatori, e sono tanti anni che la spettano, e siamo tanti e tutti anziani, ciascuno da casa sua. Non voglio fare il nome perché poi magari si pensa che voglia fare della pubblicità, ma questa radio è tutta appassionante che noi radioascoltatori abbiamo finito per fare veramente le amicizie e conoscerci tutti fra noi. Una volta era il compleanno della radio e hanno organizzato una grande festa per tutti noi. Eravamo più di duemila e perfino i giornali ne hanno parlato dicendo che era una cosa incredibile. Io mi domando perché non c'è mai nessuna televisione che faccia una cosa del genere, ma soltanto quelli che vendono gli stuzzicadenti per dimagrire. E cosa me ne importa a me di dimagrire, alla mia età? La prego di non mettere la mia firma perché mi vergogno un poco.

TOPI IN [illegible]

Più severità contro i ladri negli alloggi

Signor direttore
vorrei mettere in guardia la gente che, come me, vive sola in questo periodo estivo, da quella banda di organizzati di topi d'alloggio: ombre che seguono la tua vita senza che tu te ne accorga finché non ti scopri la casa con la porta sfondata, tutto in disordine, una razzia «a regola d'arte» nelle varie stanze. I «metodi» che questi delinquenti usano sono parecchi: tipo, telefonarti più volte, magari con il motivo di cercare un lavoro o sostandosi più volte per avere... sbagliato numero di telefono. Poi, una volta assodato che sei solo, il seguente controllano i tuoi movimenti e appena esci di casa ecco che per loro è giunto il momento di agire... In un periodo in cui il traffico in un palazzo è scarso, si aggiunge anche la dabbenaggine di chi pure a caloro che citofonano, maggiri facendosi passare per postini, idraulici, distributori di pubblicità in boca o parenti di qualche inquilino il cui citofono... è muto. Mi viene il mal di fegato, lo so anche perché gran parte di queste situazioni è da addebitarsi alla cosiddetta «giustizia», un furbo che viene arrestato, dopo poco tempo è già fuori di galera, pronto per continuare la sua opera. Mi vien da pensare che per costoro la soluzione migliore sia quella adottata nei paesi islamici: chi ruba viene punito con il taglio delle mani...

D'altra parte non vorrei mai che qualche «esemplare» di questa gente spregevole capitasse nelle mie mani in casa mia: un volo dal quinto piano non glielo risparmierebbe nessuno.

Giovanni Ciriaco, Torino

RUMORI [illegible]

Perché manca la lotta ai fracassoni?

Signor direttore,
sono una ragazza del tutto normale, cioè senza particolari problemi. Il mio lavoro non mi permette di andare in vacanza e, a parte il fatto che mi piacerebbe certamente di più stare in spiaggia piuttosto che a Grugliasco, dove abito, comunque non mi lamento perché anche la vacanza a settembre. Tutto questo per dirle che sono una ragazza tutto sommato equilibrata, che non soffre d'insonnia, che non patisce particolarmente il caldo. Patisco un'altra cosa: la maleducazione. E cioè i motociclisti che strombettano come pazzi tutta la notte, i giovani che urlano fino alle quattro del mattino sotto casa mia, gli automobilisti che fanno stridere le gomme o usano il clacson alle tre di notte come se fosse la cosa più normale di questo mondo.

Ora mi chiedo: ogni anno, tutte le estati, il problema dei fracassoni si ripresenta esattamente uguale con la gente che non dorme per colpa loro e loro che si divertono a non far dormire la gente. E' possibile che nessuno si decida a fare niente per questo? Pazienza quando c'erano i mondiali e ogni scusa era buona per fare festa per strada e urlare tutti come matti. Ma adesso il calcio è finito, e Dio vuole, e si potrebbe stare tutti un po' in pace, no?

Non sarebbe il caso che la polizia, o i carabinieri, o la guardia di finanza, o i vigili del fuoco facessero una volta un turno di notte e dessero delle belle multe, care come il fuoco, a quelli che fanno cagnara per strada? Io sono convinta che tutti quelli che di giorno lavorano gli sarebbero infinitamente grati, anche perché penso che tutte le persone normali siano stufe, come me, di passare le notti a contare le motociclette invece che le pecore.

Oltretutto, mia mamma pensa sempre agli anziani che d'estate se ne stanno soli in casa, oppure ai malati? Io non credo che a nessuno di loro faccia molto bene tenere gli occhi aperti fino alle tre del mattino per colpa di pochi disgraziati maleducati. La prego di credermi: non sto esagerando affatto. Le lascio pure il mio indirizzo, e se vuole mandi pure da me un giornalista una sera ad ascoltare il bel concertino che piantano ogni notte. Vedrà che non ho esagerato di un filo, anzi. Le chiedo scusa per questo sfogo, forse troppo lungo, ma, se la cosa la interessa, al momento sono le due e trentacinque (del mattino) e io non sono ancora riuscita a chiudere occhio.

Lettera firmata

IN [illegible]

Bella festa proprio fatta [illegible] per noi

A Casale domenica si è inaugurata la «23ª Festa dël Piemont» che quest'anno si svolge «ant il Roé» (nella zona del Roero), presso Alba. Difficilmente, oggigiorno, quando si fa festa ci si chiede il perché della Festa, tanto che, ignorandone le radici e il significato, si finisce spesso per pianificarla nel contesto delle solite cadenze del tempo libero. La «Festa dël Piemont» (giunta alla sua 23ª edizione) ha per scopo primario fare conoscere ai Piemontesi il Piemonte nelle sue diverse realtà locali, riproponendone i valori della Tradizione, Letteratura e Lingua. Un doveroso omaggio «annuale» alla «*Tèra dij Vej*» (terra degli antenati): «*dov la semensa a orgia e 'l gran madura*» (dove la semente germoglia ed il grano matura) e dove «*fin-a le pere a san porté un fior*» (anche i sassi sanno portare un fiore). L'autore della poesia intitolata «*Tèra dij nòstri Vej*» che apre il fascicolo che illustra il programma di questa «*23ª Festa dël Piemont ant el Roé*», interpreta l'attaccamento della gente di Piemonte alla sua terra cantando: «*Mè spërdùnto ant la tòra dij nòstri Vej / come semens d'una primavera nòva / dal cavs dij sorch ausand aovers l'ovi / mè crij fort d'amor...*». (Mi sprofondo nella terra dei miei Vecchi, come la semente d'una primavera nuova, dal profondo dei solchi alzando verso l'avvenire il mio grido infuocato d'amore...).

Una dichiarazione d'amore, questa, che torna raramente nel patrimonio letterario piemontese. E', infatti, un'assurda ed ancestrale «*gena*» (disagio) quella che trattiene la gente piemontese dal dichiarare spassionatamente il suo «*Bin a la Tèra*» (amore alla terra), ritenendola una irriverenza nei riguardi dell'Italia che è la «Patria grande».

Eppure il nostro Poeta Armando Mottura (1905-1976), rivolgendosi ai «giovo» (giovani) «*cunsios dël core a schiarve tutël mond*» (ansiosi di correre a scoprire tutto il mondo), ricorda loro che su anche: «*... Bonsuer / e cinor forse ai dëran d'àutri pais... / però-le tò Piemont andrinta al cheur / come l'amor sincer d'un ver amis. / Ricòrda chi a l'ha date sangh e vita. / giovo, dësmëntia nen tos Patrin Cita!*». (Fortuna ed onori, forse, ti daranno altri paesi, portati il tuo Piemonte dentro il cuore, come l'amore sincero d'un vecchio amico. Ricorda chi ti ha dato sangue e vita. Giovane, non dimenticare la tua «piccola patria»). Ecco, sì, la «*Patria Cita*» in effetti, vale ancora l'interrogativo del mio vecchio amico montanaro (la buon'anima reduce dalle «mis-ie» [miniere d'Europa] che ammoniva: «*Come il podrass portè tut il mond ant ël cheur, se it ses nen bon a fòje intrè tò pajs*» (Come potrai portare tutto il mondo nel tuo cuore, se non sei capace di fagli entrare il tuo paese?). Anche Nino Costa cantava che: «*Na canson dla nòstra tèra a fa pì gòj che na cocarda...*». (Una canzone della nostra terra fa più piacere d'una coccarda...). Una canzone che nasce dal profondo e che si canta «*con na fiama andrinta a j'euj*» (con una fiamma dentro gli occhi). E' la stessa fiamma che — rivolgendosi ai suoi «*Vej*» — fa dire a Pinin Pacòt «... *se im sento bzògn d'andé ginand pais / im sento dzo grop da sent radis a vòstra vija tèra piemontèisa!*» (... se io sento il bisogno d'andar girando paesi, mi sento anche legato da cento radici alla vostra vecchia terra piemontese).

Nino Costa e Pinin Pacòt portarono nelle carne i sogni della fedeltà alla «patria grande». Con lo stesso spirito — al tempo in cui si stava facendo l'Italia, Cesare Balbo (1789-1853) cantava: «*O Piemont, o pais dij montagnar. / Pais d'òmini fërt e tut d'un toch, / ma àut, ma brav, ma fòrt come ij tò vëch...*». (O Piemonte, o paese di montanari. Paese di uomini forti, tutti d'un pezzo; ma alto, ma fermo, ma forte come le tue rocce...). Sono dichiarazioni d'affetto e d'ammirazione per la «*Patria Cita*» poco conosciuto, proprio perché espressa in quella lingua che il nostro poeta Luigi Olivero definisce: «*Lenguagi scanpà 'd j'orije crie... / anch dë stràle e 'd mè d'angel drin / con ale 'd vent, euj vivsh ed sol radies...*» (Linguaggio scolpito di parole crude: carro di stelle e di nidi d'aquile con ali di vento e occhi accesi di sole radioso...)

Camillo Brero

ANDATE IN VACANZA CON UNA FIAT NUOVA!

POTETE SCEGLIERE TRA MIGLIAIA DI KM E SEI MESI DI AUTO GRATIS.

[illegible]S.

Quest'estate, chi compra una Fiat nuova entro il 31 luglio 1990 farà molta, moltissima strada gratis! Sono previste infatti riduzioni sul prezzo di listino chiavi in mano pari al valore del carburante per migliaia [illegible] migliaia di chilometri(*). Ad esempio, [illegible] scegliete Fiat Uno 45, risparmiate una cifra pari a oltre 8.000 km, che diventano ben 42.000 [illegible] per le vostre [illegible] avete deciso di partire a bordo di una Croma Turbodiesel i.d.

Modello	Litri	km totali a 90 km/h
126	350	8.000
Panda	350	7.500
Uno Bz	350	[illegible]
[illegible]	550	13.000
Tipo Bz	560	11.500
Tipo Ds	630	18.000
Croma Bz	1.050	18.000
Croma Ds	1.650	42.000

(*) Media calcolata in base ai consumi ECE alla velocità di 90 km/h

NON [illegible]

In alternativa, [illegible] un'altra buona ragione per andare in vacanza con una Fiat nuova: voi anticipate solo una parte del prezzo di listino, Fiat vi finanzia [illegible] milioni per 126 e Panda, 6 milioni per Uno, 10 milioni per Tipo e 15 milioni per Croma. Così non ci pensate più fino a gennaio '91, quando pagherete il saldo in un'unica soluzione e senza una lira di interessi.

12 MESI [illegible]

Preferite dilazionare il pagamento? Detto fatto: di nuovo basta solo un anticipo [illegible] Fiat vi riserva un finanziamento in 11 rate mensili, sempre a interessi zero, a partire da settembre '90.

[illegible]

Fiat vi accontenta anche se avete in mente di protrarre il pagamento fino [illegible] mesi: in tal caso, oltre al solito anticipo, comincerete con la prima rata a settembre '90 ed otterrete ugualmente una riduzione del 50% sull'ammontare degli interessi. Ecco il bello [illegible] andare in vacanza con [illegible] Fiat. Per il pagamento non c'è fretta e sono sufficienti i normali requisiti di solvibilità richiesti da FiatSava.

VACANZE '90

È UN'INIZIATIVA DEI CONCESSIONARI E DELLE SUCCURSALI [illegible]

FIAT SPONSOR UFFICIALE

[illegible] cumulativi tra di loro [illegible] in corso e sono validi su tutte le [illegible] della [illegible] Fiat (esclusa Tempra) disponibili per pronta consegna che saranno ordinate e consegnate entro il 31 luglio 1990 in base ai prezzi e ai tassi in vigore al momento dell'acquisto.

AUCHAN

L'IPERMERCATO CHE FA GRANDE LA VITA

IL PIACERE DEL FRESCO

Meloni	L. 1.480 al kg
Pesche noci	L. 1.490 al kg
Formaggio primo sale	L. 8.900 al kg
Mozzarella Fior di gusto	L. 9.900 al kg
Emmenthal svizzero	L. 10.900 al kg
[illegible]	L. 17.900 al kg
Fiocco di prosciutto crudo	L. 19.800 al kg
Bresaola	L. 38.000 al kg

UNA DISPENSA DA RE

[illegible] del Verde	L. 1.190 L. 2.380 al kg
Succhi Skipper btg. 1l	L. 1.650
[illegible] Gallo Blond 1 kg	L. 1.990
Tonno Pablo 3 x 85 g	L. 2.220 L.8.700 al kg
Birra Dreher 6 x 33 cl	L. 2.890 1.459 al l
Caffè Segafreddo classico 2 x 250 g	L. 4.190 L.8.380 al l
[illegible] d'oliva Bertolli 1l	L. 4.690

PREZZI VALIDI FINO AL 21/07/90

Scampi freschi L. 22.900 al kg

Carta cucina Scala x 6 L. 3.150

Auchan

ORARIO 9 - 21 / LUNEDÌ 14 - 21

C.so Giulio Cesare angolo c.so Romania - Torino - Tel. 011/3102132 - Parcheggio 2.000 posti

Toro al gran completo Borsano, basta spese

Il presidente granata considera chiusa la campagna acquisti della società. Centrati quasi tutti gli obiettivi di partenza, primo fra tutti la conferma di Muller e dei giovani migliori

Il Toro del domani. Nella foto a sinistra, Borsano con i nuovi arrivati Bruno ed Annoni. Qui a fianco Muller chiamato a riscattarsi. Sopra Skuso, che non ha perso il posto

La squadra è fatta e la campagna acquisti può dirsi conclusa. Questo è quanto ha affermato Giammauro Borsano durante la presentazione di Bruno e Carillo, svoltosi ieri mattina.

Non c'è dunque da attendersi più nessuna sorpresa dall'imprevedibile presidente? Pare proprio di no ed anche se il tanto desiderato attaccante straniero non è arrivato, i sostenitori granata possono comunque essere più che soddisfatti di quanto hanno fatto fino ad ora i dirigenti della società.

Borsano aveva promesso di non cedere i giovani talenti del vivaio e tantomeno le colonne portanti della squadra. Così ha fatto, mantenendo la parola data, nonostante le offerte fantasmilianarie riservate per Muller.

Una politica realista quella del Torino che, senza prendere le mete grandiose inseguite dagli altri club più ricchi, prevedeva l'inserimento di due importanti pedine all'anno. All'inizio aveva tutta l'aria della politica dei piccoli passi, ma oggi, osservando la squadra che ha preso forma tra le mani di Borsano, si può affermare che i passi mossi dal Torino hanno solo poi tanto piccolini.

Sulla panchina granata siede uno degli allenatori più corteggiati del nostro campionato: Emiliano Mondonico. Martin Vazquez, stella del Real Madrid che mai nessuno era riuscito a portare in Italia, continua ad essere uno dei colpi più sensazionali del mercato. Infine, dopo un tiro-mollamento durato alcuni mesi, i dirigenti granata sono riusciti a portare a casa anche Fusi.

Un tris d'assi che avrebbe potuto trasformarsi in poker se le trattative per Ugo Sanchez e Lineker fossero andate in porto. Per i tifosi della Maratona è sfumato un sogno, ma gli sforzi compiuti dal Torino sono degni di nota: vindipuntro miliardi spesi per una campagna acquisti che si concreta con solo sei nomi già citati ma anche le quelli di Fusercodi, Bruno, Annoni e Carillo.

«Abbiamo fatto di tutto per portare in granata il messicano o l'inglese, ma purtroppo non ci siamo riusciti — spiega Borsano —. *A questo punto abbiamo preferito non avventurarci in acquisti che magari avrebbero anche riempito la bocca ai tifosi e incrementato la nostra campagna abbonamenti, ma di dubbia utilità.*

Facciamo buon viso al gioco allora, in breve, è questo il pensiero del presidente e per niente sbagliato perché Muller e Skuso, anche se il primo ha deluso ai mondiali e il secondo non ci ha neanche partecipato, sono comunque due grandi campioni. Peccato che in passato si siano spesso dimenticati di questo loro status di privilegio, ma c'è la speranza che Mondonico riesca a compiere il miracolo, trasformandoli da fuoriclasse a correnti alternate in professionisti a corrente continua.

Poi ci sono i due enfant prodige, Lentini e Brescianì. Il giocatore di Carmagnola, dopo un inizio di stagione esitante resa ancora più difficile da un infortunio che lo aveva addirittura bloccato un paio di mesi, sul finire della scorsa campionato aveva raccolto consensi per la sua bravura e conquistato Pasquali, che lo considerava uno dei giovani più interessanti. Ora gli tocca il compito più difficile: riconfermare quanto dimostrato la passata stagione.

Per Brescianì il discorso è simile. L'anno scorso l'attaccante era stato dato in prestito all'Atalanta e nonostante abbia giocato solo otto partite ha segnato cinque reti, bandierandi. Secondo fede al soprannome di bottino che gli aveva affibbiato Radice. E sul più caldo fuhebotto furchese che allenatore e presidente ora puntano tutte le loro speranze e questa volta per Brescianì è vietato commettere errori.

Completata la squadra, cosa farà ora il presidente? Di riposare non se ne parla. Nei giorni scorsi è riuscito ad estrarre ancora due sorpresi dal suo cilindro. La prima è la creazione di una Fondazione granata, che sarà presentata a settembre, alla quale la società verserà l'1% degli incassi relativi alle partite di campionato, ed i giocatori hanno accettato di offrire la stessa percentuale sui loro ingaggi. I fondi così raccolti saranno poi utilizzati per aiutare anziani e poveri.

Infine, il Torino ha acquistato il diciassettenne tedesco Sasho Nikolajewicz, capitano della nazionale Under 16, che dal prossimo campionato giocherà nel settore giovanile granata. Secondo la normativa, in via di definizione, proposta dall'Uefa alla Conoscendo sorteggi potrà affiancare ai tre stranieri due assimilati, cioè giocatori provenienti da federazioni estere bisognerà però aver giocato per cinque anni consecutivi (i primi tre nel settore giovanile) nello stesso Paese.

Debora Vaglio

L'importanza di chiamarsi Schillaci fratello e cugino sistemati in serie C

Giuseppe, 19 anni, è stato acquistato dallo Jesi (C2), mentre Maurizio è finito a Mantova (C1), dopo aver militato in serie B e a causa di un infortunio anche nel campionato semiprofessionistico

DAL NOSTRO INVIATO

ASSAGO ■ Totò e i suoi fratelli, compreso qualche cugino. Oramai quando si parla di Schillaci, c'è subito movimento. Il nome che fa sensazione, proprio come i suoi gol mondiali. Un famoso scrittore irlandese, Oscar Wilde, morto anche per le sue massime (conoscete la sua definizione del passatore? Un imbecille che attende un altro imbecille...) ha lasciato ai posteri una commedia: *«L'importanza di chiamarsi Ernesto»*. Oggi dovremmo cambiargli il titolo: *«L'importanza di chiamarsi Schillaci»*. Perché grazie ai suoi gol, il nome della famiglia è diventato illustre, noto in tutto il mondo anche se probabilmente è una coincidenza che suo fratello Giuseppe e il cugino Antonio hanno trovato subito un posto in squadra.

Giuseppe milita nello Jesi e nel Mantova, soltanto in serie C, ma è già qualcosa. Se liberano fuori le loro qualità chissà che non facciano la fine del popolare Totò, calciatore entrato nel cuore di tutti gli sportivi in quanto gli devono notti indimenticabili.

Giuseppe, fratello di Salvatore, ha 19 anni ed ha firmato per lo Jesi, società marchigiana che si appresta ad affrontare la C2. Difficile agile e scattante, Giuseppe ha militato come contravanti in diverse società, tra le quali il Sicilia Club, squadra siciliana di Promozione. Ma in Promozione è stato bloccato da un infortunio proprio mentre Totò realizzava il suo grande sogno, la Juventus. Non fosse stato il fratello di Schillaci, la notizia sarebbe passata nell'indifferenza, anzi non sarebbe finita neppure sui giornali. Essendo parente di Totò occhi sbattuto sulle pagine come un mostro. Ne subisce le conseguenze anche Salvatore accolto negli stadi da frasi offensive. Totò si arrabbia soltanto a Bari: *«Ma come, sono meridionali come me e mi insultano»* si chiedeva il contravanti della Juventus.

In alto, foto di gruppo per la famiglia di Schillaci. Qui sopra Totò

Oro che è diventato il giocatore più amato chi si permetterebbe di insultarlo? Giuseppe intanto ha dimenticato la sua brutta esperienza, essendo inaspettatamente è tornato subito in libertà. Per un errore, un attimo di sbarramento, non lo si può condannare per tutta una vita. Ciò che fa peggio che rubare gomme eppure non paga. Ora Giuseppe giocherà finalmente in una squadra vera, i dirigenti dello Jesi l'hanno accolto a braccia aperte. Sperano di aver realizzato un bel colpo: un contravanti di nome Schillaci crea sempre interesse, molti andranno a veder lo Jesi soltanto per fare un confronto fra Totò e Giuseppe.

Antonio Maurizio Schillaci invece è finito in C1, Mantova, società che in passato ebbe tanti campioni prima di finire nel purgatorio dei semiprofessionisti. Totò però non c'entra con l'ingaggio del cugino che ha alle spalle una carriera abbastanza onorevole: 5 tornei di B con Palermo, Messina e Lazio, 4 di C, Lecce e Rimini con 25 gol all'attivo. Insomma, non ha avuto bisogno di raccomandazioni.

«Sono contento — dice — per quanto sta facendo Totò. Gli voglio bene, non siamo una famiglia molto unita. Se sono finito a Mantova è semplicemente perché... non sono stato fortunato. La mia carriera è stata ostacolata da molti infortuni: quando ho avuto un momento favorevole, alla Lazio, ecconi sempre koppato. Quando torno a Messina, non riesco a guarire, c'era sempre qualcosa di storto nel mio cammino. Ecco perché decisi di lasciare il mondo professionistico.

«Dopo aver visto sono andato a Barcellona, uno specialista mi ha operato alla caviglia destra, mi ha rimesso in sesto. C'era una malformazione che mi condizionava. E' stata dura, però non mi sono arreso. Ho ricominciato con l'Interregionale, col Palermo Olympia, ora mi ha voluto il Mantova dove trovo come allenatore Cuttone che mi ha già conosciuto nella Primavera del Palermo. Giusto che anch'io non conosca un po' di gloria mi sia avanzato, com'è successo a Totò che l'avrebbe meritata sicuramente prima. Lui ha sempre giocato come adesso, solo che nessuno voleva mai scommettere, tutte giocava nel Messina. E' molto più difficile per un meridionali sfondare nel calcio, a parte qualche rara eccezione.

Il Mantova l'ha acquistato per cinquecento milioni, essendo il giocatore svincolato dal Messina. Una cifra per niente paragonabile a quella sborsata, a suon di miliardi, dalla Juventus per Totò. Ma i soldi non sono tutto nella vita, vero Maurizio?

Giorgio Gandolfi

Orlando sulle orme di Tardelli Intanto comincia dalla Juve

Scopriamo il giovane centrocampista che la società bianconera ha acquistato dalla Reggina, con la certezza di aver fatto un ottimo investimento. Su di lui giurano tutti i tecnici

Nella foto a sinistra il neo-juventino Orlando sulla cui esplosione la Juventus è pronta a scommettere. Sopra l'allenatore bianconero Gigi Maifredi, che per [redacted] manderà il giocatore in panchina

REGGIO CALABRIA ● Un furetto imprendibile solo che lo sorregga la condizione, un concentrato di spensieratezza e di riservatezza, ma anche un ragazzo ricco di estro, fantasia e soprattutto personalità. Questo è Massimo Orlando «razza Piave», classe '71, in [redacted] allo Stretto di Messina — sponda calabra però — fino ad un mese addietro adesso approdato alla corte prestigiosa della Juventus.

Ceggia, frazione di San Donà del Piave: Massimo Orlando nasce lì da gente umilissima e laboriosa. Il papà fa il muratore, la mamma per alleviare il peso di un bilancio che spesso non quadra, lavora a ore, come addetta alle pulizie in un albergo. I figli sono quattro, tanti perché ci si possa permettere svaghi e giochi tipici di una età. Ma lui, questo ragazzino ossuto, che non cresce solido e florido come tanti altri suoi coetanei, ha in serbo qualcosa di importante per i suoi: è matto per il gioco del calcio. Stravede, gioca in ogni posto ci sia uno palla o trovi qualche compagno disposto a sacrificarsi, magari marinando la scuola, a correre con lui dietro al pallone. C'è il campo sportivo, ma ci sono anche gli spiazzi. La scuola può attendere. Dirà: *«Tanta voglia di studiare non l'ho mai avuta, ma di giocare al calcio sì»*.

E' uno che sa quel che vuole in fondo. Ha detto Mario Blasion, attuale vicopresidente del Treviso, scopritore di talenti: *«Orlando rappresenta un'eccezione sotto tutti gli aspetti. Quello ha voluto fare il calciatore di professione e riuscirà senz'altro bene e sfonderà, ne sono sicuro»*. Orlando è arrivato a Reggio tre stagioni addietro. Non da solo ma con una nidiata di giovanissimi del Conegliano Veneto, un'intera squadra acquistata in blocco dalla Reggina per poterla disputare i campionati giovanili. Una nidiata che ha anche in serbo giovani interessantissimi come Mario Tunasalli e Piermario Granzotto, nazionali juniores e quest'anno nella [redacted] della prima squadra calabrese.

Si vide subito che questo ragazzo, apparentemente timido, ma in possesso di una spiccata volontà di emergere, aveva quella che si suol chiamare «stoffa». Nella Primavera fece infatti sfracelli. Se ne accorse Nevio Scala che cominciò a seguirlo con maggiore attenzione. La Reggina andava forte. Ma per le solite bizzarrie del destino si ritrovò un bel giorno priva di tanti titolari, tre o quattro ormai-chiave. Si giocava a Cosenza ed era il 23 ottobre '88, un derby dunque ricco di rivalità e di compatto. Ma da intimorire chiunque, anche atleti navigati ed esperti. Scala preferì rischiare facendo debuttare a tempo pieno Massimo Orlando che giocò come un veterano superando la prova assai difficile con il massimo dei voti. La Reggina perse, ma Scala trovò un elemento su cui poter contare con tranquillità.

La società gongola dalla gioia: ha un giocatore pagato appena qualche decina di milioni già sul viale della piena valorizzazione. Ma, quel che più conta, riscopre il gusto di puntare sui giovani, unica arma a disposizione di chi non ha magnati alle spalle. Orlando cresce a vista d'occhio, gioca tutto con Scala anche nell'anno dello spareggio per la A, ma si esprime a grandi livelli nello scorso campionato con Bruno Bolchi che lo valorizza definitivamente. Il tecnico lombardo, serio, è uno di quelli che puntano spesso sul sicuro sulla gente cioè di affidamento e di esperienza. Questa volta però, sin dal ritiro di Astago, cambia idea: il ragazzino lo colpisce e lo convince. Dirà anche lui dopo poco tempo: *«E' impressionante il ritmo e l'età che questo ragazzo dal fisico ancora immaturo riesce a mantenere in gara. Quel che più colpisce però è la sua personalità, il suo gioco a tutto campo, la rabbia agonistica che esplica in ogni momento della partita. Per non parlare poi di certi numeri che solo [redacted] talento può avere»*.

Durante lo scorso campionato è stato seguito da Nello Governato, da della Juventus. La società bianconera non lo ha mai perso di vista: in quasi tutti i campi del Nord, ma anche a Reggio, osservatori attenti e precisi ne hanno tessuto le lodi. La nazionale di Maldini è stata anche una vetrina, ma che Orlando fosse destinato al grande exploit era ormai previsto. Quasi un fatto naturale per un ragazzo come lui «razza Piave» abituato a soffrire ma deciso a sfondare. Non si è [redacted] montato la testa ed è rimasto sempre umile tra i compagni e moderato nelle dichiarazioni, con i suoi hobby giovanili ed un grande affetto per la famiglia alla quale ha inviato mensilmente il suo, ancora modesto, stipendio.

E' andato via da Reggio con molta nostalgia e qualche rimpianto, anche se ha dovuto ammettere: *«La Juve rappresenta qualcosa di indescrivibile per ogni giocatore: un traguardo da favola e sono felice»*. Nella sua stanza a Ceggia le pareti sono ancora tappezzate di poster di Platini e Tardelli, gli idoli a cui si è ispirato quando ancora sognava di entrare nel grande calcio e a cui ora vorrebbe almeno tentare di somigliare.

Enzo Laganà

Calcio e nostalgia a Casale Il benessere non abita qui

CASALE ● E' in vacanza a Rosignano, in collina, a pochi chilometri da Casale, e la sera si ritrova con gli amici a parlar di calcio, attorno al tavolo di un bar. Giovanni Roletto, 82 anni, ex portiere del Casale, non ha dimenticato nulla del [redacted] esordio in serie A, nel 1928, quando Umberto Caligaris, capitano dei nerostellati, poi della Juve e della Nazionale, lo aveva fatto entrare in prima squadra.

Ricorda: *«Allora [redacted] provincia c'erano tanti campioni. Li ho conosciuti quasi tutti, da Baloncieri a Ferrari, da Bertolini a Cavanna a Banchero. Prima giocando col Casale in serie A, dal '28 al '32, quindi nell'Inter, due anni a Pavia, uno a Catania e poi a Parma, nell'ultimo campionato, perché poi è scoppiata la guerra»*.

E quest'anno il Casale è l'unico avamposto del calcio alessandrino-relegato in serie C1; si presenta come «terza forza» del calcio piemontese, alle spalle di Juventus e Torino. Il presidente, Sergio Bocci, ha annunciato da tempo i suoi programmi: *«Dobbiamo contenere i costi. Ho messo in vendita il club sino al 30 giugno e, com'era prevedibile, nessuno si è interessato all'acquisto del Casale. Per questo motivo, cercheremo di vedere i giocatori più quotati, con l'intenzione di ingaggiare giovani promettenti dai maggiori club della serie A»*.

Così in maglia nerostellata è arrivato Umberto Izzo, 19 anni, dalla primavera del Napoli. Il club partenopeo, con cui è in programma un'amichevole precampionato allo Stadio «Natal Palli», ha lavorato in trattativa per il passaggio del centrocampista Stefano Melchiori dal Casale alla Reggiana, in serie B. Altro volto nuovo per i casalesi del riconfermato allenatore Bruno Baveni è il centrocampista Marco Lo Pinto, 22 anni, proveniente dal Nola, neo promosso in C1. E' approdato a Casale dall'Avellino, nell'ambito della trattativa per la comproprietà dell'attaccante Francioso, ora ceduto al Carpi (C1).

«Sono stufo da coprire — dice Roletto — per un torneo di terza serie nazionale. Oggi ci sono solo pretese, con un gran bisogno di soldi, prima ancora di essere campioni. Anche ai miei tempi si puntava sui giovani. C'erano grandi calciatori da imitare: tutti in erba, con Caligaris capitano della Nazionale, volevamo giocare al football, sognando di diventare un giorno come lui. C'era solo il ciclismo e il football che cominciava a diventare grande. Non avevamo altro per divertirci e allora si andava in piazza a tirar calci a un pallone e qualcuno riusciva a emergere. L'Alessandria era ricco di calciatori, mentre oggi manca la voglia di sacrificarsi un po' e le squadre sono tutte composte da "stranieri"».

Confermato capitan Stefano Luserna, che oltre al ruolo di terzino potrebbe alternarsi a Baveni come allenatore in seconda, nel mirino del Casale è anche il centrocampista Alessandro Zaccolo, 29 anni, reduce da un campionato in serie B con il Licata. Il club nerostellato corteggia anche il centravanti Alvaro Zian, 19 anni, che quest'anno nella categoria cadetta con la maglia del Como è stato utilizzato in dieci partite dall'allenatore Cadorna. Un giovane di belle speranze: due anni fa la società lariana lo aveva acquistato dalla Primavera dell'Udinese.

La definizione di questi accordi è prevista per domani, a conclusione del calciomercato di Milanofiori. Poi, il Casale dovrà risolvere il problema del direttore sportivo: dopo 10 anni, infatti, il manager Franco Roncarolo ha annunciato le sue dimissioni. *«Me ne vado e non voglio fare polemica»*, ha detto. Sembra che non abbia gradito il fatto di essere stato allontanato, durante la campagna acquisti dal milanese Donato Arena, uomo di fiducia di patron Boca. I. Salvo ripetutamente, non partecipare al ritiro della squadra, in programma dal 27 luglio al 10 agosto ad Arona.

«Il mio augurio — conclude Roletto — è che il Casale sia tra i protagonisti, quest'anno in C1».

Gino Defrancisci

A sinistra Giovanni Roletto vecchia gloria del calcio casalese oggi decaduto. Sopra il tecnico Baveni che avrà come «secondo» Luserna

La Pro Vercelli rischia di scomparire. A pochi giorni dalla scadenza dell'ultimatum imposto dalla Federazione (il secondo) per l'iscrizione alla C2, non si riesce a trovare chi rilevi la società. Per oggi è previsto nell'ufficio del sindaco (lodo un incontro fra il presidente Colarin (nella foto) e un gruppo di industriali che si sarebbero detti disponibili a sostenere alla guida del glorioso club.

STAMPASERA

CONCORSO ITALIA ITALIA
ESTRAZIONE FINALE

REGOLAMENTO

La quota di montepremi di ITALIA ITALIA non assegnata durante il concorso sarà attribuita mediante un'estrazione finale.
Per partecipare all'estrazione finale bisogna compilare, ritagliare e spedire il tagliando di partecipazione pubblicato da STAMPASERA nei giorni 17-18-19 luglio.

I tagliandi devono pervenire entro sabato 28 luglio al seguente indirizzo:

STAMPASERA
ESTRAZIONE FINALE ITALIA ITALIA
Via Marenco 32 - 10126 TORINO.

È consentita la consegna a mano, sempre entro il 28 luglio e con identica intestazione, alle sedi LA STAMPA di via Marenco 32 o di via Roma 80, Torino.

Il montepremi non assegnato è di L. 19.500.000, di cui L. 15.000.000 in buoni acquisto Mazzini Griffe e L. 4.500.000 in buoni acquisto Borbonese.

Tra tutti i tagliandi pervenuti ne saranno estratti quattro, che si divideranno in parti uguali i buoni acquisto Mazzini Griffe e Borbonese.

I nomi dei quattro vincitori saranno pubblicati su STAMPASERA di giovedì 2 agosto.
Ai vincitori sarà data comunicazione scritta.

ALIT. 4/2047

STAMPASERA CONCORSO

TAGLIANDO DI PARTECIPAZIONE DELL'ESTRAZIONE FINALE

Nome ..... Cognome .....
Indirizzo ..... Località .....
C.A.P. ..... Telefono n° .....

Tour: Chiappucci e Baffi all'inseguimento della storia

Il primo punta a tenere la maglia gialla tanti giorni quanti la tenne Moser quindici anni fa, lo sprinter vuole vincere sul traguardo di Bordeaux come suo padre Pierino

PAU ● Mentre Konyshev cerca di tradurre in soldoni la prima vittoria sovietica al Tour (dovrebbe [illegible] nel '91 per [illegible] Carrera), Chiappucci punta a restare un altro giorno (e sarebbe il sesto, come Moser quindici anni fa) in maglia gialla. Da molti la Pau-Bordeaux viene considerata [illegible] tappa di trasferimento. Ma per Claudio sarà una giornata come le altre, ossia dovrà rimanere sempre sulla corda per via di quei cinque, piccolissimi secondi.

«Terrò gli occhi aperti, meglio arrivare in maglia gialla alla cronometro di sabato. Poi soltanto un grosso miracolo potrà salvarmi...». Sarà la tappa dei coraggiosi o quella degli sprinters? Dovrebbero essere i velocisti a spuntarla. Hanno avuto poche tappe a disposizione e in alcune di quelle iniziali si sono fatti anticipare dalla fuga. Difficoltà di percorso, comunque, non ne esistono. A meno che la faccia sorgere qualche imprevisto, al Tour sempre in agguato.

Bordeaux è la città più fedele al Tour. Quella di oggi è la 66ª volta che il «grande boucle» (alla 78ª edizione) arriva nella seconda città della Francia. Fra i pochi italiani (sei) che hanno vinto a Bordeaux c'è Pierino Baffi, con un'impresa che è rimasta nella storia della corsa. Sulle stesse strade della Pau-Bordeaux, il figlio Adriano (che ha colto fino ad oggi soltanto qualche modesto piazzamento) cercherà d'imitarlo. Pierino Baffi, sostanzialmente un gregario, seppure un gregario vincente, si aggiudicò ben cinque tappe del Tour negli Anni Cinquanta. Adriano è al suo esordio, ma quest'anno ha già centrato otto bersagli. Il suo sogno è sempre stato quello di poter seguire l'esempio paterno sia nel Giro sia nel Tour. Nel Giro c'è riuscito: ha vinto finalmente quest'anno. Ce la farà anche nel Tour? Adriano tiene gelosamente custodito, nel portafogli, un ritaglio di giornale con una foto che ritrae papà Pierino mentre vince a Parigi la volata conclusiva al Parco dei Principi nel 1958. Era il terzo successo che otteneva in quell'anno; e nel '57 aveva realizzato la doppietta, appunto in occasione della Pau-Bordeaux che era la diciottesima tappa, mentre quella odierna sarà la diciannovesima. E non si era accontentato, il buon Pierino, di vincere in volata. Aveva scelto il maniera più difficile, ossia la fuga solitaria, una delle più lunghe nella storia del Tour: 140 chilometri su 197 totali (quella di oggi misura 202), con un vantaggio record di 21'48", migliorato soltanto con 22'50" vent'anni dopo dallo spagnolo Viejo nella Monginevro-Manosque.

— Si sente un tantino emozionato, Adriano, al via?

«Dimmi una bugia se lo vuoi. Io comunque non potrei mai imbarcarmi in una maratona come quella di mio padre. Mi accontenterei — eccome! — di vincere allo sprint. Sono venuto al Tour proprio per un successo di tappa. Se arriverà oggi oppure domenica a Parigi (dove la kermesse finale potrebbe favorirmi) non fa differenza. Toccherei il cielo con un dito. So che sarà difficile, perché, se è vero che si sono ritirati alcuni velocisti, ne sono rimasti altri pericolosissimi. Poi vi sarà senz'altro la fuga: qui è difficile che si arrivi al volatone. Non bisognerà dunque perdere l'autobus».

Carlo Valeri

Un'albicocca mangiata al volo può dare qualche energia in più a Chiappucci (a destra) per respingere l'attacco di LeMond (sopra)

Hockey su prato al Sestriere con le Under 21

Dopo la «Coppa delle Alpi» maschile disputata a metà giugno a Bra, anche lo «Youth Trophy» femminile in programma da oggi a domenica ai duemila e trentacinque metri di Sestriere.

Da anni al vertice dell'hockey su prato nazionale grazie agli exploit delle sue migliori squadre, il Piemonte ha di recente raggiunto il «top» anche in campo organizzativo ospitando alcune delle più importanti manifestazioni internazionali assegnate dalla Federazione Europea all'Italia.

«Siamo all'avanguardia — dice Domenico Serra, presidente del comitato piemontese della Federazione Hockey — *anche grazie ai nostri campi sintetici: oltre al "Tazzoli" torinese, all'impianto in altura del Centro Olimpico di Allenamento di Sestriere ed a quello nuovissimo di Bra, tra [illegible] molto poterno disporre di un terreno a Villar Perosa, di uno a Moncalvo d'Asti e [illegible] un secondo a Torino, di proprietà del Cus. Una tale abbondanza di campi sintetici ci permette di mantenere in Italia una posizione di leader, di svolgere attività di qualità tutto l'anno e di ospitare tornei di livello assoluto».*

Lo «Youth Trophy» che inizia oggi a Sestriere è [illegible] manifestazione lanciata quest'anno in ambito europeo e riservata alle rappresentative nazionali Under 21 femminili. Alla prima edizione partecipano l'Italia padrona di casa, Francia, Spagna, Cecoslovacchia, Scozia e Galles.

Oggi, domani e sabato si giocherà la fase eliminatoria (due partite al giorno alle [illegible] 15 e 17, con gironi che vedono in lizza da una parte Spagna, Galles ed Italia e dall'altra Cecoslovacchia, Francia e Scozia) mentre le finali [illegible] in calendario domenica (per il 5°-6° posto alle ore 9; per il 3°-4° alle 11 e la finalissima per il titolo alle 14.30).

In gara saranno dunque le più interessanti promesse di alcune tra le scuole hockeistiche più quotate del continente. L'Italia allenata dal tandem Rossi-Carta schiera tra le sue «punte di diamante» tre piemontesi, tutte titolari nella Lorenzoni Cassa Risparmio Bra vicecampione tricolore.

Il nome da seguire con maggiore attenzione è quello della diciassettenne alla Elena Mazzaleni che ha già esordito nella nazionale A realizzando tre reti nel *match* contro la Finlandia disputato a giugno in Irlanda e valido per il torneo di qualificazione ai campionati europei [illegible] '91. Al fianco della Mazzaleni giocherà la ventunenne Sara Brizio (ottimo jolly difensivo) mentre in porta ci sarà Elena Farinasso.

Oltre alla Mazzaleni ed alla Brizio, la squadra azzurra impiegherà a Sestriere altre giovani atlete già promosse in prima squadra e richiamate ora nella selezione Under 21 per far compiere loro un'altra utilissima esperienza a livello internazionale.

Nello «Youth Trophy» sponsorizzato dall'Istituto Bancario S. Paolo le azzurrine [illegible] si pongono obiettivi precisi. L'importante sarà ricercare un gioco di buona qualità e soprattutto valorizzare quegli elementi che nel prossimo futuro dovranno dare la spinta al *team* maggiore per scalare posizioni nelle graduatorie europee e mondiale.

Roberto Condio

Brityrna la timida se ne va regalando l'ultima vittoria

La cavalla, dopo aver disputato sessantasei gare, farà la fattrice a Busto Arsizio

Sessantasei corse, quattordici vittorie, trentatré piazzamenti e vincite per quasi 250.000.000 di lire, in quattro anni di attività agonistica: sono questi i dati statistici che contraddistinguono la carriera della purosangue Brityrna, una figlia di Tyrnavos e Brigitte d'Ass nata in Irlanda nel 1984 e arrivata in Italia nella [illegible] anno, che il mese scorso ha dato l'addio alle corse.

Brityrna, come tutti i puledri, venne presentata alle aste d'ottobre dell'anno successivo a quello di nascita, [illegible] fu trascurata da quasi tutti i compratori, perché [illegible] piccola di statura e minghetta. Ma il suo destino si decise quando ormai scemava la sera, per mezzo dei signori Sergio Benedetti e Gennaro Pinto, due professionisti torinesi (il primo allenatore, e il secondo fantino) venuti alle aste per comprare una puledra.

Quell'aria timida e dimessa fece colpo sui due, che la comprarono immediatamente al prezzo, stracciato, di 4.500.000. Fu quello l'inizio di una bella carriera per Brityrna, che arrivò a Vinovo e fu preparata per il debutto. *«Ricordo* — dice Sergio Benedetti — *che la cavallina si adattò subito alla nostra sruduria e, mangiando con sano appetito, in breve divenne un'atleta morfologicamente completa e pronta all'esordio in corsa, che avvenne, puntualmente, il 1° Maggio del 1986, arrivando terza, perché danneggiata in curva».*

«Il suo buon carattere e la sua dolcezza — ricorda Gennaro Pinto, il fantino che l'ha quasi sempre montata in [illegible] corsa — *la fecero diventare [illegible] coccola della famiglia e mia figlia Monica, che lavorava in scuderia, se ne occupava personalmente dal mattino alla sera».*

In pista, Brityrna ha sempre dato tutto di sé e, pur senza diventare una campionessa, ha ottenuto molti riconoscimenti per la sua predilezione alla breve distanza. La cavalla, infatti, ha subito fatto vedere di essere una velocista, di aver grinta e di correre meglio nella tariffa di testa.

Negli ultimi tempi, tuttavia, Brityrna soffriva nel cambio di stagione, dalla primavera all'estate, e diventava svogliata e pigra. Ma, con qualche settimana di riposo al prato, tornava in forma, per riaffrontare la pista da corsa. Dopo ogni prestazione, qualsiasi fosse il risultato, Brityrna era ricompensata [illegible] una secchiello di caramelle alla salvia, di cui è sempre stata ghiotta.

Poi, il [illegible] giugno, l'addio alle corse, e Brityrna ha voluto finire in bellezza, con una meritata vittoria. Ora la cavalla è a Busto Arsizio, venduta a un allevamento di nuova formazione, dove farà la fattrice, libera in mezzo ai prati verdi.

Omicron

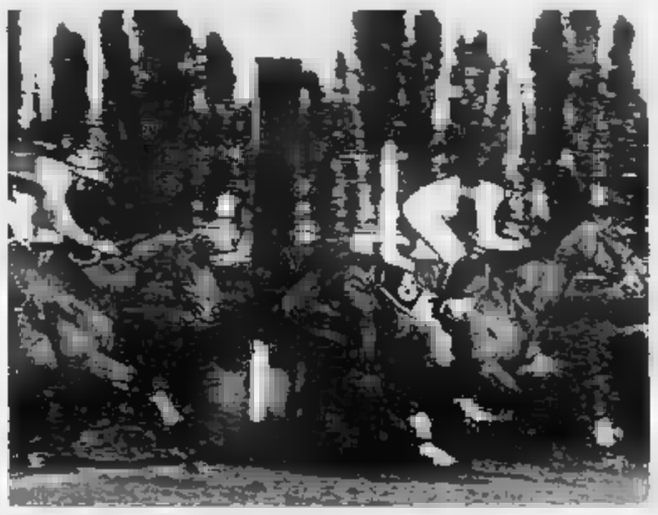

Brityrna: una carriera di successi e di... caramelle alla salvia

Grand Prix a Torino (ma con auto a pile)

«Il Gran Premio Formula E, valido per il 1° Trofeo Città di Torino Autoecologiche, è un modo per far sapere alla gente che le auto elettriche non sono più un sogno. L'altro giorno, alla presentazione dell'avvenito restauro della chiesa di San Carlo, mi è stato detto quanto i gas di scarico di vetture mal carburate abbiano nuociuto alle strutture del monumento. L'automobile, oggi, non è più un lusso, ma bisogna imparare ad usarla con intelligenza. E, quando parliamo d'inquinamento, ricordiamoci anche di quello acustico, che generalmente dimentichiamo. L'auto elettrica è una delle migliori soluzioni alternative, in grado di risolvere il problema. Il benessere deve anche voler dire non degrado».

Così il sindaco della città, Maria Magnani Noya, ha presentato ieri mattina nella «Sala Rossa» del Comune la gara per auto ad energia elettrica a batterie e a pannelli solari che avrà luogo l'1 e 2 settembre prossimi, quando i torinesi saranno rientrati dalle vacanze.

Organizzato dalla Pinerolo Sport, in collaborazione con Joyful Promotion, Explan, Radio Veronica One, il Gran Premio — che verrà disputato sul circuito del Valentino — è stato fortemente voluto dal Comune.

«A settembre — ha detto l'assessore all'Ambiente, Gianfranco Gunzone — *avremo già imboccato la parabola discendente verso l'inverno, quando i segnali dell'inquinamento diventano più inquietanti. E' chiaro che se l'auto elettrica può risolvere il problema delle micidiali polveri, non risolve ancora quello degli spazi. Ma sarebbe già [illegible] grande passo avanti avere le auto "pulite". Si è fatta anche l'ipotesi di un centro storico chiuso, con accesso a vetture particolari. Forse con quelle elettriche il progetto sarebbe attuabile».*

Alla gara di settembre parteciperanno veicoli provenienti da tutta Europa, un'occasione per varare una tavola rotonda sul [illegible] «Autoelettriche in città, una realtà?», alla quale hanno già dato la loro adesione il sen. Guido Bernardi, il sottosegretario al ministero per l'Ambiente Mario Angelini, il presidente dell'Enea (Ente nazionale energia alternativa) Raffaele Vallone, il delegato Coni per il Piemonte Alberto Librizzi.

Un notevole aiuto al «G.P. elettrico di Torino» lo darà, oltre al locale Automobile Club, un *pool* di sponsor formato dall'Azienda energetica municipale, Società cosmetici Spa, Ski, Fiat, la Casa torinese di automobili ha messo a disposizione una Panda Elettra al volante della quale (ma sarà una sorpresa) da aprirsi dovrebbe sedersi un grandissimo protagonista del calcio torinese, anzi nazionale, anzi internazionale.

Grazie al consenso dei vigili urbani, verrà allestita un'area dove i ragazzini delle scuole potranno apprendere i primi rudimenti dell'educazione stradale.

Linzatao beffa tutti

Battuti Leggenda Ferm e Laforet Park

Tra Leggenda Ferm e Laforet Park, ieri sera a Vinovo, è spuntato Linzatao. Leggenda Ferm, atteso protagonista del Premio Pisa, dopo quattro successi consecutivi, ha conosciuto una bruciante sconfitta, non per colpa dell'antagonista principale Laforet Park, che ora riacciuffato e tenuto a bada fino al traguardo, ma a opera dell'outsider Linzatao. Quest'ultimo, ha approfittato della lotta cui i due hanno dato vita negli ultimi cento metri e li ha bruciati di slancio, in prossimità del traguardo.

«Partivamo, quando Leggenda Ferm sta a ripeso più di una settimana — cercava di spiegare il guidatore Simone Varetto — *s'impigrisce e perde la concentrazione. E dire che la corsa era venuta a pennello per il mio allievo. Peccato: sono riuscito a difendermi da Laforet Park, ma non credevo molto in Linzatao».*

La cronaca della corsa vedeva subito al comando Laforet Park, scattato bene al largo, ma in curva, Leggenda Ferm lo superava, per condurre [illegible] testa sino alla retta d'arrivo. Qui, l'attacco di Laforet Park veniva rintuzzato, ma la spuntava Linzatao con un'improvvisa e incisiva accelerazione.

Ottava vittoria consecutiva, invece, per il tre anni Makalù, che il giovane professionista [illegible] Marco Smorgon ha pilotato con coraggio, sempre al largo del battistrada Morris VM.

Quando i due sono arrivati in retta, Makalù ha accelerato gradualmente e si è staccato dal rivale, senza alcuna difficoltà.

Ricca quota per la trio della quinta corsa: Macadam, Millardo RP e Marinal EC hanno ricompensato con 5 milioni 284 mila lire gli scommettitori che hanno indovinato la combinazione 8-1-12.

Le altre corse sono state vinte da: Luce d'Arc, Nubilio, Glauco Jet, Impago [illegible], Gregorio Magno.

O. B.

A MONTEGIORGIO

TRIS

venerdì 20 luglio 1990 ore 22,40

PREMIO DANTE MATTII — **L. 24.000.000**

N	CAVALLO	GUIDATORE	METRI	PRONOSTICO
1	**GULTAN**	D. Tommasini	2060	Non è male, ma è fuori distanza.
2	[illegible]	[illegible] Perticará	2060	Regolare nel periodo; ma è lunga
3	**IELENA**	F. Curato	2060	Periodo negativo. E' un outsider.
[illegible]	**GEX DEL TIGLIO**	M. De Cristofaro	[illegible]	Qualche segno di ripresa, ma è difficile.
5	**DALI'**	V. Ballardini	2060	Si sta riprendendo, ma qui non basta.
6	**FLAMBO**	L. Spanò	2060	Sta migliorando la forma. Sorpresa.
7	**INGLESE DORO**	[illegible] Esposito	2060	Affronta distanza impegnativa, sorpresa.
8	**GRAZIANI**	F. Finucci	2060	Sa sfruttare le occasioni. Possibilità.
9	**EBSED MO**	G. Fontanella	2060	E' duttile e positivo. Ci può stare.
10	**FIORDO AC**	T. Achilli	2060	Sembra in progresso. Ha qualche chance.
11	**CABOFRIO**	A. Rumori	2080	Sta correndo con onore. E' atteso.
12	**FOSSOLA**	V. De Simone	2[illegible]	Si piazza spesso e qui può migliorare.
13	**GAGEGO** [illegible]	G. La Rosa	2080	Buon periodo e risultati positivi.
14	**INLYING**	Cat. Savarese	2080	Ha vinto da poco e può fare il bis.
15	**GEPINICO**	M. Mattil	2080	Se trova spazio, in arrivo c'è.
[illegible]	**GOLDMINE**	G. Vassallo	2080	Ha vinto a sorpresa. Tenere presente.
17	**ENALOTTO**	E. Dall'Olio	2100	Ottimo momento, sembra il protagonista.
[illegible]	**BALTIC ORION**	G. Cipolletti	[illegible]	E' in graduale progresso. Attenzione.
19	**ESQUIRE BI**	F. Tranchina	[illegible]	Buon combattente, merita fiducia.
20	**LASS PIGALLE**	[illegible] Pennati	2100	Non ha ancora vinto in Italia. Chance.
21	**ILOILO**	V. Maffolini	2100	E' alterno, ma se sfonda, vince.

RAPPORTI DI SCUDERIA
Golmine-Esquire Bi

IL PRONOSTICO
Enalotto
Gagego Chic
Cabofrio

LE SORPRESE
Flambo
Inglese Doro
Iloilo

ALCUNE COMBINAZIONI POSSIBILI

3 CAVALLI	L. 5.000	Enalotto, Gagego [illegible]	
4 CAVALLI	L. 24.000	Enalotto, Gagego Chic, Baltic Orion, Cabofrio	
5 CAVALLI	L. 60.000	Enalotto, Gagego Chic, Baltic Orion, Cabofrio, Inlying	
6 CAVALLI	L. 120.000	Enalotto, Gagego Chic, Baltic Orion, Cabofrio, Inlying, Iloilo	

N.B.
L'accettazione delle scommesse avrà termine alle ore 21.10 di [illegible].

15 luglio 1990, Silverstone.

Ancora una vittoria mondiale Ferrari, con Alain Prost.

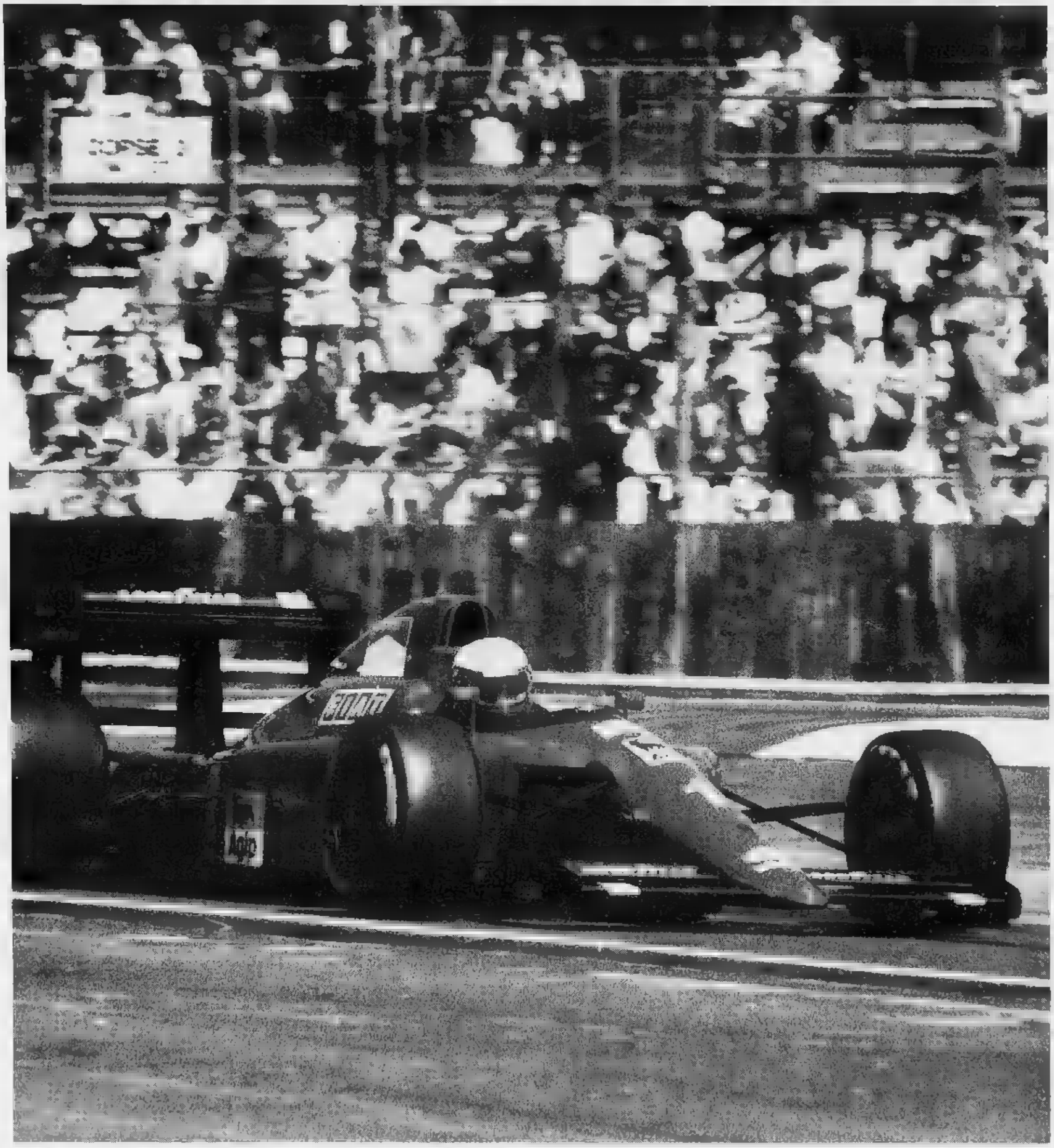

FERRARI DEDICA QUESTA TERZA VITTORIA CONSECUTIVA AD ALAIN PROST.

Quando Ferrari vince, chi vince veramente? Vince il pilota, perché l'uomo viene prima della macchina. In questo caso vince Alain Prost, a cui la Ferrari dedica questa 101ª vittoria, conquistata su quella stessa pista di Silverstone dove 41 anni fa aveva colto la sua prima affermazione in F.1. Seguono nell'ordine: l'auto, il team, le centinaia di collaboratori e i milioni di sostenitori della Ferrari. Vince infine Fiat, che di Ferrari è il partner industriale, tecnologico e finanziario. Primo sostenitore e primo utilizzatore delle esperienze e dei successi di quell'insuperabile "laboratorio tecnologico" (sull'aerodinamica, sui sistemi frenanti, sulle resistenze dei materiali, su tutte le aree di evoluzione dell'automobile) che è la Formula 1. Ogni vittoria Ferrari è una formidabile spinta in avanti per l'innovazione tecnologica della Fiat. Ogni vittoria Ferrari è dunque una vittoria dell'auto italiana.

FIAT

Giorgio Albertazzi e Anna Proclemer tornano quest'anno a recitare insieme

I TITOLI
Tra le produzioni, «Gli ultimi giorni dell'umanità» al Lingotto, e «La pazza di Chaillot». Due stagioni separate

Piera Degli Esposti è tra gli attori ospiti della prossima stagione in abbonamento

Luca Ronconi anticipa la stagione dello Stabile

Ecco il teatro che verrà

Stamani, alle 12,30, Luca Ronconi ha sciolto le riserve su quello che sarà il cartellone dello Stabile di Torino 1990-'91, con ardite anticipazioni che riguardano addirittura il '91-'92 [*Il candelaio* di Giordano Bruno, *Riunione di famiglia* di Eliot, *Spettacolo Strindberg*]

E dunque: venti spettacoli in totale di cui ben cinque prodotti dallo Stabile. *Gli ultimi giorni dell'umanità* di Karl Kraus regia di Luca Ronconi al Lingotto di Torino che costituirà il grande avvenimento della stagione, ma anche l'avventura più rischiosa a sta tenendo tutti col fiato sospeso; *Bitter, Bene Voss* di Thomas Bernhard diretto da Cherif; *La pazza di Chaillot* di Jean Giraudoux diretto da Luca Ronconi; *Il genio buono* e *Il genio cattivo* di Goldoni, regia di Angelo Corti e la ripresa de *L'uomo difficile* di Hofmannsthal, regia di Luca Ronconi.

«Di sono questi gli unici spettacoli di cui posso parlare con conoscenza di causa — dice Ronconi — nel senso che posso garantire gli spettacoli che faccio io, non quelli che fanno gli altri. D'altronde, un teatro si qualifica per quello che produce, non per quello che ospita. Perché, vorrei si lasciasse una netta differenziazione fra le due cose. La nostra produzione che si uniforma a un certo criterio, impiega determinati attori e determinati registi e le produzioni esterne che seguono criteri diversi e ovviamente impiegano attori diversi. Voglio dire, l'abbonamento dello Stabile non è un fatto di ostilità, ma un semplice servizio per il quale cerchiamo di scegliere gli spettacoli che si avvicinano di più alla nostra linea, ma non possiamo garantirne la qualità. Per cui posso soltanto limitarmi a fare un elenco di nomi, senza alcuna considerazione in merito». Almeno uno, però.

La scelta del cartellone si basa su criteri di popolarità o di qualità? «Non ho preconcetti: abbiamo fatto una scelta in base alla qualità, ma una scelta in base alla popolarità sarebbe stata altrettanto logica. D'altronde, chi ama un certo tipo di teatro può limitarsi a vedere la nostra produzione. Per il resto, abbiamo optato per quegli spettacoli che ci sono sembrati validi dato il nome dell'autore, del regista, degli interpreti, cioè il meglio che offre oggi il teatro italiano. Tutto novità, a parte tre che sono già stati presentati la scorsa stagione: il *Don Giovanni*, *Le serve* e *Le voci di vetro*. Aggiunga che se il carattere degli spettacoli ospiti è diverso da quello dei nostri, gli spettacoli presentati al Carignano saranno a loro volta diversi da quelli presentati all'Alfieri: questo perché si tratta di due teatri agli antipodi. Il Carignano è piccolo, raccolto e consente un certo tipo di concentrazione adatto a spettacoli come *Zio Vanja*. L'Alfieri è grande, dispersivo, più adatto ad un teatro di effetti che non di parole».

Quello, di dividere i due teatri e le produzioni a seconda dei teatri era un obiettivo cui Ronconi mirava sin dall'inizio.

Quest'anno, dunque, abolita la stagione ormai storica del «posto fisso» al Carignano, ci saranno due abbonamenti ben distinti e due cartelloni ben distinti: quello del Carignano e quello dell'Alfieri.

Ciascuno darà diritto a 7 spettacoli più una produzione dello Stabile a scelta.

Il che permette anche una netta differenziazione dei gusti degli abbonati.

A questo punto, non manca che l'elenco dei titoli.

Per la Stagione del Carignano grandi autori e grandi attori:

Le serve di Genet, regia di Massimo Castri (Anita Bartolucci, Paola Mannoni, Lucilla Morlacchi)

Il piacere dell'onesto di Pirandello, regia di Luca De Filippo, protagonista Umberto Orsini.

Zio Vanja di Cechov regia di Gabriele Lavia, con Gabriele Lavia e Monica Guerritore.

Don Giovanni di Molière con Glauco Mauri.

Non si può sapere di Roussin, regia di Marco Parodi, con Alberto Lionello ed Erika Blanc.

Le voci di vetro di Tennessee Williams, regia di Furio Bordon, con Piera degli Esposti.

I due gemelli veneziani di Goldoni, regia di Gianfranco De Bosio, con Franco Branciaroli.

Quindi, fuori abbonamento, il solito natalizio Paolo Poli con *Il cotturno e la cinbotta* da Alberto Savinio, al Carignano dal 24 dicembre al 6 gennaio.

Quanto alla stagione del Teatro Alfieri, sarà la seguente:

Non ti pago di Eduardo de Filippo, regia di Luca De Filippo, protagonista Isa Danieli.

Le cognate di Eugène Labiche, regia di Walter Pagliaro (Gianni Agus, Peppe Barra, Toni Bertorelli, Nino Bignamini, Gianni Bonagura, Barbara Chiesa, Adriana Innocenti, Angelo Jokaris, Stefano Madia, Fabio Pasquini, Maddalena Rossi, Enzo Tarascio, Elio Volfari).

Enrico IV di Pirandello, regia di Marco Sciaccaluga, protagonista Giulio Bosetti.

Il medico dei pazzi di Eduardo Scarpetta, regia di Antonio Calenda, protagonista Carlo Giuffrè.

Certo bugiardo di Jerome Kilty che vede il ritorno sulle scene della coppia Proclemer-Albertazzi.

Lulu di Frank Wedekind, regia di Mario Missiroli protagonista Milva.

A chiusura, uno spettacolo che avrà come protagonista Turi Ferro e il cui titolo è ancora da definire.

Ed è tutto. Dando una rapida occhiata panoramica si nota un certo ritorno ai classici, rassicurante rifugio lo cui il teatro ama adagiarsi nei momenti di crisi e il solito salutare scrollone offerto dagli spettacoli di Luca Ronconi che è invece, per fortuna, mai che non si adagia mai.

Donata Gianeri

Per il «concerto di riconciliazione» in piazza

Ieri «assalto» al Regio

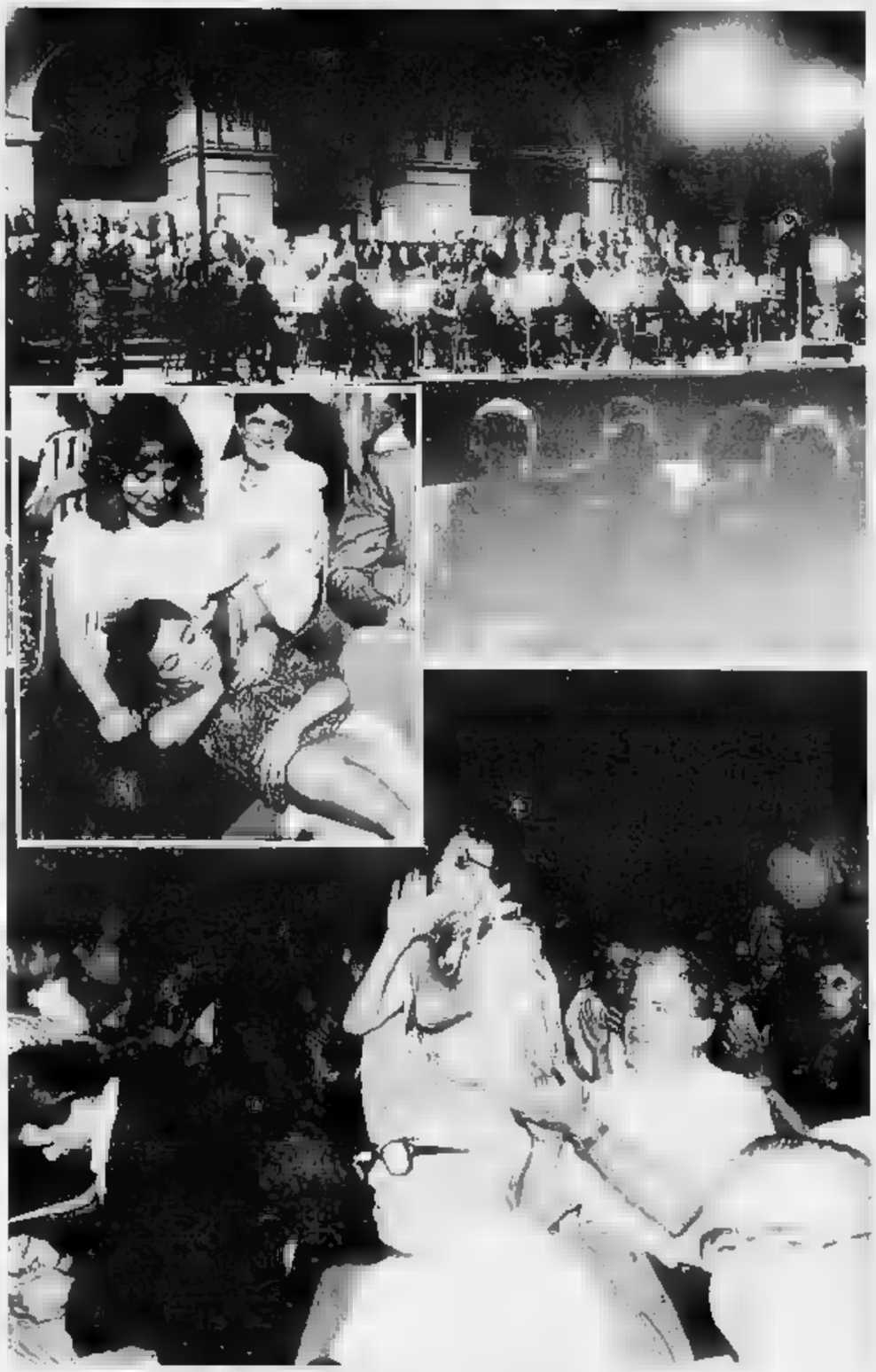
Tre momenti del «concerto di riconciliazione» di ieri sera: tra il pubblico e sul palco

Organizzando il concerto di ieri sera il Teatro Regio voleva per caso donare una prova d'affetto al pubblico o sapere al contrario se era rimasto? Ebbene, è stato accontentato. Il pubblico l'ama, l'adora, stravede, si precipita: al punto che gli spettatori erano praticamente il doppio di quanti potevano trovar posto nelle 1200 poltroncine sistemate nel cortile di Palazzo Reale. E quello che è accaduto nella piazzetta, al di là del portone presidiato dai carabinieri, non ha forse precedenti in città, almeno per quanto riguarda le manifestazioni musicali. Sono volati spintoni, calci, gomitate; chi era più prossimo al portone ha rischiato di essere schiacciato dalla massa che premeva; son saltati i nervi a tutti e a un certo punto si è temuto il peggio.

Alle 21 il cortile era già gremito e gente continuava ad arrivare. Poiché l'inizio del concerto era fissato per le 21,30 molti fra coloro che avevano già preso posto sono nuovamente usciti chi per prendere un caffè, chi per attendere degli amici. In meno di quindici minuti si è formato un corteo composto da circa mille persone e a quel punto si è deciso di presidiare il portone, quindi di sbarrare l'accesso a tutti. Un dramma sia per chi voleva assistere al concerto e non riusciva a entrare sia per chi incautamente aveva lasciato il proprio posto ed era ugualmente respinto. Intere famiglie separate: i padri dai figli, le mogli dai mariti, gli zii dai nipoti; gli inflessibili carabinieri sbarravano l'ingresso perfino ad alcuni professori d'orchestra, riconoscibili nella loro divisa, nonché questi tentava pateticamente di farsi largo spingendo un passeggino, fortunatamente senza bambino a bordo. Urlava la gente da fuori, si volevano i primi calci, mentre l'ottava dirigenza del Regio, all'interno [il vicepresidente Elda Tessore, che aveva fatto nella calca marito e figlia, il direttore artistico Rattalino, l'amministratore Guastamacchia, il responsabile dell'ufficio promozione Robba] si consultava animatamente, dicendo cose sul da farsi. Sul momento si è deciso di chiudere a doppia mandata il portone e di dare inizio al concerto: ma non appena sono echeggiate le prime note della Sinfonia del «Nabucco», dall'esterno si è levato un urlo feroce, quello degli esclusi che hanno cominciato a tempestare di pugni il portone. Ci si è trovati contemporaneamente che in realtà c'erano ancora posti liberi, e che la gente avrebbe anche potuto sistemarsi lo stesso nel porticato che circonda il cortile. Ancora qualche discussione con i funzionari della Sovrintendenza che hanno la responsabilità di Palazzo Reale e poi si è deciso di far accedere il pubblico a gruppetti, ad ogni pausa tra un brano musicale e l'altro. Alle 10,45 ancora entravano persone, altre se ne erano andate scoraggiate, infine il concerto s'è concluso in gloria, con gli animi placati. In margine, alcuni interrogativi: può degenerare in tal modo una manifestazione concepita originariamente intitolata «Verdi, il Regio, una sera d'estate»? Percependo che un concerto a ingresso libero, con un programma popolarissimo, in una metropoli tutt'altro che avvezza per le sole vecchie segnato una rilevante affluenza di pubblico, non si poteva distribuire nei giorni precedenti degli inviti sino all'esaurimento dei posti? E perché non si è capito che sbarrare il portone, anziché dosare gli ingressi scientificamente, avrebbe avuto più disperato gli animi? «Qui si fanno le cose alla carlona!», tuonava un brigadiere. Intanto la signora Tessore organizzava di sottoporre ad inchiesta l'attuale responsabile dell'organizzazione del concerto e qualcuno molto impertinentemente faceva il paragone con il perfetto funzionamento di Settembre Musica, che però vende posti numerati per i concerti importanti, lasciando ad ingresso libero solo i pomeriggi per «paludi finis tali da non richiamare folle eccezionali». In sostanza, un po' di buon senso non avrebbe guastato.

Il pubblico rimasto fuori ha riempito piazza Castello fino ai portici di via Roma.

In una serata contraddistinta da pugilati e isteria, non occorrerà neanche ricordare che «applauditissimi» sono l'Orchestra e il Coro del Regio guidati con bravura e maestria da Maurizio Arena e Fulvio Foglizza si sono esibiti il soprano Norma Fantini, una voce ricca di grandi promesse, e il basso Bonaldo Giaiotti, che ha sostituito l'ammalato Carlo De Bortoli. In programma pagine celeberrime tratte da «Nabucco», «I lombardi», «La forza del destino» e «Cavalleria rusticana». L'acustica del cortile di Palazzo Reale è apparsa piuttosto infelice, con i suoni degli archi totalmente appiattiti e gli ottoni a rimbombare a più non posso; forse lo omaggio al clima da duello rusticano che si è creato all'esterno l'orchestra è apparsa più a suo agio in Mascagni che in Verdi, ritrovando poi con il coro l'smalto vincente nel bis conclusivo, l'immancabile «Va', pensiero». Per la prossima volta, un suggerimento: si provveda lo Stadio Delle Alpi.

Vittoria Doglio

OGGI IN TV

LA STAMPA SERA
Giovedì 19 Luglio 1990

RAIUNO

13,30 **Telegiornale**
13,55 **Tg1 tre minuti di...** attualità
14 — **Ciao fortuna**
14,15 FILM ● **La donna bandito**, di Nicholas Ray, con Cathy O'Donnel, Farley Granger. Usa drammatico 1949 — *Accusato di omicidio vuole la revisione del processo, quindi evade compiendo una rapina per procurarsi i di sostentamento. Poi conosce la nipote di un gangster...*
15,50 **Big! Estate**, notizie dal mondo dei ragazzi cartoni animati
17,10 **Camilla**, sceneggiato di Sandro Bolchi. Seconda puntata
18,10 **Oggi al Parlamento**
18,15 **Cuori senza età**, telefilm. *Carissimo genero*
18,45 **Santa Barbara**, telefilm
19,40 **Almanacco giorno dopo**
19,50 **Che tempo fa**
20 — **Telegiornale**

20,40 **La signora in giallo**, telefilm con Angela Lansbury, Tom Bosley, Gloria De Haven. *Beverly, di giovedì... — Ingredienti della puntata odierna: sette donne innamorate, una lotteria dispensatrice di milioni, un poliziotto dall'occhio di lince e... il solito cadavere. La nostra indagatrice dilettante (ma dall'intenso fiuto criminale) riuscirà a dipanare anche questa intricata matassa gialla*
21,30 Da Piazza di Spagna **Donna sotto le stelle**. *Moda Trinità di Monti*. Conduce Giorgio Calabrese
22,45 **Telegiornale**
22,55 **Omaggio al Mondiale**. Dalla Terrazza del Pincio conduce Elisabetta Gardini
23,35 **Effetto notte**
24 **Tg1 notte**
— **Oggi Parlamento**
— **Che tempo fa**
0,15 **Mezzanotte e dintorni estate**

9 — **Le Sonate per pianoforte Ludwig van Beethoven guida da Daniel Barenboim**
9,30 **Santa**, telefilm
10,15 FILM ● **Uno strano tipo**, Lucio Fulci, Adriano Celentano, Claudia Mori, Nino Taranto. Italia commedia 1963
11,55 **Che tempo fa**
12 — **Tg1 flash**
12,05 **Mia sorella Sam**, telefilm. *Affaraggio di fortuna*
12,30 **Zuppa e nocciolino**. *Mestieri*

RAIDUE

13 — **Tg2 Ore tredici**
13,30 **Tg2 Economia - Meteo**
13,45 **Beautiful**, sceneggiato
14,30 **Saranno famosi**, telefilm. *Apparenze*
15,15 **Ghibli**, *i piaceri vita*, attualità, condotto da Maria Giovanna Elmi
16,30 **Mr. Belvedere**, telefilm
16,55 FILM **Adultero lui, adultera lei**, di Raffaello Matarazzo, con Marilù Tolo, Peppino De Filippo. Italia comico 1953 — *Lina, stanca dei tradimenti del marito, decide tradirlo a sua volta con amico e va nello stesso albergheto in cui il coniuge se la sta spassando*
18,25 **Dal Parlamento**
18,30 **Sportsera**
18,45 **Le strade di San Francisco**, telefilm. *Lettere dall'eldità*
19,45 **Telegiornale**
20,15 **Tg2 Sport**

20,30 **Padiglioni lontani**, sceneggiato in tre puntate Julian Bond, con Cross, Amy Irving, Rossano Brazzi, Rupert Everett, Christopher Lee. terza ultima puntata
22,15 **Tg2 stasera**
22,25 **Mixer documenti**, con Giovanni Minoli. Prima puntata. *Questa terra così fragile — Prima di puntate dedicate a Frédéric Rossif, il grande regista francese recentemente scomparso, e a sei documentari di carica suggestiva da lui girati*
23,20 **Più sani più**
0,10 **Tg2 notte**
— **Meteo 2**
— **Oroscopo**
0,25 FILM ● **L'ultimo harem**, di Willy S. Regan, con Corinne Clery, George Lazenby, Daniela Poggi. Drammatico 1981 — *Il modello australiano che reclamizzava dentifrici che fu James Bond versione meteora e adesso anche uno sceicco con regolare harem. La sua ultima moglie, però...*

9 — **Lassie**, telefilm
9,25 **L'avventura delle piante**, *I muschi*
9,55 **Barbapapà**, cartoni
— **Occhio sul mondo**, documentario. *La della seta*
11 — **La quinta stagione**, sceneggiato. Nona ultima puntata
11,55 **Capitol**, sceneggiato. 336ª puntata

RAITRE

14 — **Rai Regione**, telegiornali regionali
14,10 **di viaggio:**
15 — **Pallanuoto**. Play-off: terza semifinale
15,30 **Ciclismo: Tour de France**, tappa *Pau-Bordeaux*
16,45 FILM ● **Lady Lou**, Lowell Sherman, Mae West, Cary Grant. Usa commedia 1933 — *Nella New York del 1890 Lou è une bellissima e famosa intrattenitrice da saloon, grande collezionista di uomini gioielli. Amante del trafficante Gus, Lou s'innamora di un capitano dell'esercito della salvezza involontariamente...*
17,45 **Fuori orario. Cose (mai) viste**
18,45 **Tg3 Derby**, quotidiano sportivo
19 — **Tg3**
19,30 **Rai Regione**
20 — **Bambini**, *il mondo di oggi visto dagli adulti di domani*

20,30 FILM ● **La vergine di cera**, di Roger Corman, con Boris Karloff, Jack Nicholson. Usa horror 1963 — *Agli inizi dell'Ottocento ufficiale napoleonico assiste un castello al suicidio di un perseguitato dal fantasma della moglie assassinata. Compiuta sua opera il fantasma si scioglie come una statua cera*
21,55 **Tg3 sera**
22 — **Heimat**, sceneggiato Edgar Reitz Peter Steinbach, con Marita Breuer, Eva Maria Bayerwalters, Jorg Hube. Decimo episodio
23,25 **Dopo Samarcanda**, ritagli Informazione e spettacolo. *Storie di acqua e di veleni*
23,55 **Tg3 notte**
Fuori orario. Cose (mai) viste, documenti

12,50 **L'estate Magazine 3**. *Il meglio di Raitre*
13,20 **mito nostro secolo:** *Il genio del pianoforte*

RETE 4

13,40 **Sentieri**, teleromanzo
14,30 **Falcon Crest**, telefilm Jane Wyman. *L'erede*
15,30 **Veronica, il volto dell'amore**, telenovela con Veronica Castro
16,30 **Amandoti**, telenovela con Lupita Ferrer
17,35 **Andrea Celeste**, telenovela Andrea Del Boca
18,30 **La valle dei pini**, teleromanzo con Ruth Warrick
19 — **E le stelle...**, attualità a di Daniela Rosati
19,05 **General Hospital**, telefilm con John Reily
19,35 **Febbre d'amore**, telefilm con Rod Mullinar

20,30 FILM ● **Assassinio sull'Orient Express**, di Sidney Lumet, Ingrid Bergman, Martin Balsam, Sean Connery, Lauren Bacall, Richard Widmark, Albert Finney. Gran Bretagna giallo 1974 — *Siamo nel 1930: una bambina viene rapita, ma il rapitore per paura poco dopo la uccide. Saltiamo al 1935, a bordo del famoso treno «Orient Express» dove viaggia che l'investigatore Hercule Poirot. In una cabina c'è l'assassino della bimba che una viene ucciso con numerose pugnalate. Poirot indaga. Da un celeberrimo romanzo di Agatha Christie*
22.50 **Venti guerra**, miniserie con Robert Mitchum, Ali McGraw. Regia di Dan Curtis. Prima puntata
0,40 **E le stelle...**, attualità a cura Daniela Rosati
— **Premiere**, i trailers cinematografici della settimana
Cannon, telefilm
— **Barnaby Jones**, telefilm
— **Premiere**, i trailers

8,25 **Bonanza**, telefilm Lorne Greene
9,10 **Premiere**, trailers
9,25 FILM **Pia Tolomei**, di Esodo Pratelli, con Germana Paoleri. Italia drammatico 1940
11 — **Aspettando il domani**, sceneggiato
11,30 **Così gira il mondo**, sceneggiato
12 — **Lou Grant**, telefilm
12,40 **Ciao ciao**, cartoni animati:
— **Una sirenetta tra noi**
— **Occhi gatto**

ITALIA 1

13 — **Tre cuori in affitto**, telefilm
13,30 **Benson**, telefilm
14 — **Giorni d'estate**, situation comedy
14,15 **Deejay Beach in Ibiza**, programma musicale
— **Premiere**, trailers
15 — **I forti di Forte Coraggio**, telefilm
15,30 **Mork e Mindy**, telefilm con Robin Williams
16 — **Bim Bum Bam**, per i ragazzi
— **Licia**, cartoni animati
— **Fiorellino**, cartoni animati
— **Il di Oz**, cartoni animati
— **Un mondo di magia**, cartoni
18 — **Batman**, telefilm
18,30 **Supercopter**, telefilm
19,10 **La famiglia Brady**, telefilm
20 — **Le avventure di Teddy Ruxpin**, cartoni animati

20,30 FILM ● **Totò e Peppino divisi a Berlino**, di Giorgio Bianchi, Totò, Peppino De Filippo. Italia commedia 1962 — *Totò ha un sosia tedesco: un pericoloso criminale di guerra. Per questo motivo è costretto fuggire a Berlino Est con l'inseparabile Peppino. In seguito i due eroi sono costretti a lavorare per i russi e infine passano nelle mani dei cinesi...*
22,30 **I Robinson**, telefilm Bill Cosby
23 — **Cin cin**, telefilm
— **Premiere**, le attualità cinematografiche
23,35 **Al confini dello sport**. Quarta puntata
0,05 **Grand Prix**, attualità sportiva con Andrea De Adamich
1,15 **Sulle strade della California**, telefilm
— **Benson**, telefilm
— **Premiere**, attualità cinematografiche

8,30 **Superman**, telefilm
9 — **Ralphsupermaxieroe**, telefilm
10 — **Boomer, intelligente**, telefilm
10,30 **Skippy**, telefilm
11 — **Rin Tin Tin**, telefilm
11,30 **Flipper**, telefilm
11,55 **Premiere**, le attualità cinematografiche
12 — **La famiglia Addams**, telefilm
12,30 **Appartamento in tre**, telefilm
13 — **Tre cuori in affitto**, telefilm

CANALE 5

13 — **Superclassifica Story**, musicale
14 — FILM **Le due suore**, di Henry Costar, con Loretta Young, Celeste Holm. Usa sentimentale 1949
— **Premiere**, le attualità cinematografiche
15,45 **I Campbell**, telefilm
16,15 **Un dottore per tutti**, telefilm
16,45 **Marcus Welby**, telefilm
17,45 **Diamonds**, telefilm
18,45 **Top secret**, telefilm
19,35 **Dire, fare, baciare, lettera o testamento**, Marco Balestri
19,50 **Qual motivetto...**, gioco con Raimondo Vianello

20,30 **Bellezze bagno 2**, show con Marco Columbro, Sabina Stilo e Francesco Salvi. Regia di Mario Bianchi — *Quarta puntata della seconda edizione del torneo di giochi acquatici estivi. Quest'anno partecipano anche tre squadre europee: Spagna, Francia Germania*
22,30 **Charlie's Angels**, telefilm
23,15 **Maurizio Costanzo Show estate**, attualità
— **Premiere**, le attualità cinematografiche
1,10 FILM ● **Mata Hari, agente segreto H 21**, J. L. Richard J. Moreau, J. L. Trintignant. Francia spionaggio 1965

8,30 **Dragnet**, telefilm
9,15 **Vegas**, telefilm
10 — **Mannix**, telefilm
— **Premiere**, le attualità cinematografiche
10,45 **Forum**, conduce Rita Dalla Chiesa
11,30 **Doppio slalom**, conduce Corrado Tedeschi
12 — **Ok il prezzo giusto**, con Iva Zanicchi

GRP

14,45 FILM ● **Tarzan nelle montagne**, Harmon Jones, con Ron Ely, William Lauter. Usa avventura
16,30 FILM ● **Un amore impossibile**, Y. Govar. Francia drammatico 1961 — *cittadina francese morte di un scatena sospetti e rancori tra la gente*
18 — **Documentario**
George, telefilm
19 — **Grp Monitor**, notiziario
19,35 **George**, telefilm
20 — **L'albero delle mele**,
20,30 **Samurai senza padrone**, telefilm
21,30 **Affari cuore**, telefilm
22,30 **Angoscia**, telefilm
23 — **Il fiore all'occhiello**, cabaret
23,30 **Grp Monitor**, notiziario
24 — FILM ● **Il bandito della Casbah**, di Julien Duvivier, con Jean Gabin Mireille Balin. Drammatico
1,30 **Samurai senza padrone**, telefilm
— **Film no stop**

VIDEOMUSIC

13 — **Taxi**, telefilm con Danny De Vito
14,05 **Amor gitano**, telenovela
15 — **Le auto della settimana**, programma promozionale
16 — **L'uomo ragno**, cartoni animati
18 — **Videonotizie**
18,05 **La terra giganti**, telefilm
19 — **Videonotizie**
20 — **Taxi**, telefilm con Judd Hirsch
20,30 FILM ● **Prigionieri della palude**, di Jean Negulesco, con Jean Peters, Jeffrey Hunter, Constance Smith. Usa avventura 1952 — *Un cacciatore perde palude non lontana dal suo villaggio. Tra la melma padre e figlia, in fuga perché accusati, ingiustamente, di omicidio. Il cacciatore decide di intervenire: ottiene revisione del processo e la completa riabilitazione della coppia. Ma non si accontenta...*
22,30 **Videonotizie**
23 — **Le settimana**, programma promozionale
23,30 **Videonotizie**
FILM ● **Diritto alla vita**. Usa drammatico
1,30 **Le auto della settimana no stop**, programma promozionale

ITALIA 7 (Telecity)

14 — **Il segreto Jolanda**, telenovela con Veronica Castro
15 — **Peyton Place**, telefilm
— **Lucy Show**, telefilm
17,40 **Super 7**, cartoni animati
— **She-ra la principessa del potere**
— **Capitan Harlock**
— **Una spada per un cavaliere**
18,40 **Il segreto Jolanda**, telenovela con Veronica Castro
20,30 ● **Il guerriero d'acciaio**, di Charles Lee, con Pierre Kirby. Usa avventura
22,20 **Le altre notti**, attualità con Germana Pasquero, Santo Versace
22,50 FILM **Lo sceriffo che non spara**, José Luis Monter, Vincent Cashino, Mickey Hargitay. Spagna western 1965 — *Jim, famoso pistoleiro, uccide accidentalmente il padre. allora giura a se stesso di rinnegare per sempre le armi. Ma quando il suo paese viene appestato da una banda di fuorilegge e il sindaco gli offre la stella di latta, Jim non dire no: riprenderà a sparare, e per i maldidos saranno dolori!*
0,25 **S.W.A.T.**, telefilm

12 — **La ricetta giorno**
12,10 **Tg4 Flash**
12,15 **Automarket tv**, programma promozionale
13,15 **Tg4 Economia**
13,25 **StampaSera flash**
13,30 **La gente parla**, rubrica
13,45 **Tg4 Cronaca**
14 — **Tg4 Sport**
14,15 **Tg4 Economia**
14,30 **Automarket tv**, programma promozionale
15,15 **Arthur Britanni**, telefilm
16 — **The collaborators**, telefilm
17 — **Incontro con...**, cartomanzia
17,30 **L'idolo**, telenovela con Puma
18,45 **Automarket tv**, programma promozionale
— **Tg4 Economia - Cronaca - Sport**
19,30 **Rosa... de lejos**, telenovela
20,20 **Tg4 Cronaca**
20,45 **The collaborators**, telefilm
22 — **Okey Motori**, rubrica
23,30 **Automarket tv**, promozionale
0,05 **Tg4 Economia**
0,30 **Andiamo al cinema**, i trailers cinematografici settimana
0,45 **Supersexy show**, varietà
1 — FILM **Titolo comunicato dall'emittente**

QUARTARETE

13 — FILM ● **Ho vissuto una sola estate**, di Vitandis, Irina Petrescu, Ture Darie. Romania drammatico
15,30 **Milleidee**, promozionale
17 — **Don Chisciotte**, cartoni animati
17,30 **L'invincibile Shogun**, cartoni
— **Milleidee**, promozionale
18,30 **Giramondo**, documentario
19 — **dee**, promozionale
19,30 **I protagonisti della vita piemontese**, attualità
20 — **Don Chisciotte**, cartoni animati
20,30 FILM ● **Avvenne... domani**, di René Clair, con Dick Powell, Linda Darnell. Usa fantastico 1944 — *Un giornalista riesce sapere tutto quello che avverrà l'indomani da un misterioso vecchietto che gli regala un altrettanto misterioso quotidiano... del giorno dopo. Riesce così a fornire scoop sensazionali. Ma di, sul giornale del futuro, legge la notizia della sua morte. la cosa non gli piace...*
23 — **ee**, programma promozionale
24 — FILM **Ordine da Berlino: vinco o morire**
2 — **Film stop**

SUPERSIX

13 — **Cronache del Piemonte e della Valle d'Aosta**, rotocalco
14 — **Supermusix**. *Okay i video che tu vuoi*, musicale
15 — **Catch the catch**, rubrica sportiva
16 — **Pomeriggio simpatia**
16,30 **Momento magico**, rubrica
17,30 **Cartoni animati**
18,30 **La squadra sortilegi**, telefilm
19,15 **Tgg Telegiornalegiovani**
19,30 **Ultralion**, cartoni animati
20 — **Speciale Piemonte e della Valle d'Aosta**, tradizioni popolari, cultura, spettacolo
Dancin' days, teleromanzo con Sonia Braga
22 — **La fattoria dei giorni felici**, telefilm con Eva Gabor, Eddie Albert
22,30 **Cronache del Piemonte e della Valle d'Aosta**
23 — FILM ● **Il magnifico avventuriero**, Stuart Heisler, con Gary Cooper, Loretta Young. Usa avventuroso 1945 — *Gary Cooper nel West viene scambiato per un bandito deve scappare. Strada facendo incontra una bella e ca assieme a lei la salvezza*
0,30 **Buona notte con...**

RADIOUNO

13,20 **Musica ieri e oggi**, con D. Moretti
13,45 **La diligenza** di Osvaldo Bevilacqua
15,03 **Ahhm! Un milione di anni fa**, di Carla Ghelli
16 **Il Paginone estate**, a cura di Giuseppe Nieri
17,30 **Radiouno jazz '90**, a cura di Adriano Mazzoletti
18,08 **Musica del '900** B. Gervasio Muse notturne
18,25 **Felice Romani nel libretto d'opera... e altrove**, originale radiofonico
19 **Gr1** Sera - Meteo
19,15 **Ascolta, fa**, rubrica religiosa
19,25 **Audiobox** a cura di Pinuno Fava
20 — **Bric-à-brac**, curiosità a ruota libera
20,20 **Mi racconti fiaba?** Fiabe ogni Paese
20,30 **Radiouno sera**. Ennio Ceccanni **Giovedì: Jazz**
22,40 **Oggi Parlamento**
23,05 **La telefonata**, di Aldo Rosselli
23,28 **Notturno italiano**

RAISTEREOUNO

15 — **Stereobig**
15,30 **Gr 1 Sport**
18,56 **Ondaverdauno**
21,32 **Stereodrome**

RADIODUE

12,46 **Alta definizione**, parole incrociate a premi tra Radiodue e gli ascoltatori
14,15 **Programmi regionali**
15 — **Memorie d'estate**, musicali Federico Laterza
— **Paesi tuoi**, Cesare Pavese, lettura integrale a più diretta da V lioni
15,30 **Gr2 Economia. Media delle valute. Borsmare**
15,45 **Memorie d'estate**. *Ricordo di Alberto Tallegalli*, con M. Cucciolini. *Il cansirino*. Katharine Mansfield, con A.M. Guarnieri. *Sound track. Grandi romanzi - Pantagruele*, di François Rabelais. Riduzione di Roberto Lerici
18,50 **Dse Radiocampus**
20,10 **Colloqui, III.** a cura e con Graziella Riviera. Il pubblico può intervenire telefonando 1578-31031
22,19 **Panorama parlamentare**
22,36 **Felice incontro**, parole e con Felice Andreasi

RAISTEREODUE

15 — **Studiodue**
16,05 **I magnifici dieci**
19,50 **Stereoduoclassic**
21,02 **F. M. Musica**

RADIOTRE

14 — **Compact club**
15 — **Novanta anni di musica italiana**, a cura di Roberto Giuliani. Anni 1951-1970, antologia di Gioacchino Lanza Tomasi
15,45 **Orione**, informazione, cultura e musica
17,30 **Dse Informagiovani**, settimanale istruzione, formazione, lavoro
17,50 **Scatola sonora**, a cura di Francesco Moscardelli
19 — **Terza pagina**, quotidiano di informazione culturale
19,45 **Scatola**, di Maurizio Bignardelli. Seconda parte
21 — **La fille du régiment**, melodramma comico due atti di J.F. Alfred Bayard. Musica di Gaetano Donizetti
23 — **Robinson Crusoe**, di Daniel Defoe
23,30 **Blue note**

RAISTEREONOTTE

— **Musica a notizia per vivo e ra di notte**
24 — **Il giornale della mezzanotte. Ondaverdenotte**

PEANUTS

© by Charles M. Schultz

ODEON TV

13 — **Fantazoo**, cartoni animati
13,30 **Lo scrigno magico**, cartoni animati
14 — **Capitan Gorilla**, gioco a premi
14,30 [illegible] III, [illegible] animati
15 — **Rosa selvaggia**, telenovela, con Veronica Castro, Guillermo Capetillo
16 — **Colorina**, telenovela con Lucia Mendez, José Alonso
17 — [illegible] **amori di Napoleone**, miniserie
18 — **Benny Hill Show**, comiche
18,30 **Quattro donne in carriera**, telefilm
19 — **I protagonisti** [illegible] **vita piemontese**, attualità
19,30 **I cavalieri** [illegible], [illegible] ni animati
20 — **Benny** [illegible] **Show**, comiche

[illegible]

13 — **Sport News**, [illegible] sportivo
— **Sport Estate**, sport e avventura
— **Oggi**, telegiornale
13,45 **Un mondo nuovo**, miniserie [illegible] Keir Dullea, Jule Cobb. Usa fantascienza 1979
15 — FILM **Il Triplo gioco**, di David Green, con Ted Wass, Markie Post, Shannon Wilcox. Usa commedia 1984
16,50 **Snack**, varietà [illegible] cartoni animati
— **Attenti a Luni**
— **Capitan cavey**
— **Blue Falcon**
18 — **Provaci** [illegible] **Lenny**, telefilm. *Tentato omicidio*
18,30 **Segni particolari: genio**, telefilm
19 — **Petrocelli**, telefilm
20 — **Tmc news**

[illegible]

15 — **Ciclismo - Tour de France**. *Pau-Bordeaux*
17,30 **Il cammino** [illegible] **libertà**, telenovela con Lucelia Santos. 117° episodio
18,10 Per i bambini: **Pampalini il cacciatore**, cartoni animati
— **Ma come fanno a farli così belli?**, [illegible] animati
18,30 **I tripodi**, telefilm. *I sei candidati*
19 — **Attualità sera**
19,30 **Fatti e cronaca**
19,45 **Telegiornale**

[illegible]

13,45 **Calcio - Campionato tedesco**: Bayer Uerdingen-Kaiserslautern (replica)
15,30 **Tennis - Masters New York** [illegible] *McEnroe-Krickstein* (replica)
— **Telegiornale**
— **Sportime**, quotidiano sportivo

«Terror» da vedere

RAITRE 20,30

Il film da vedere stasera è «La vergine di cera», che nell'originale s'intitolava «The terror» e che affianca Boris Karloff e Jack Nicholson diretti dall'insuperato specialista Roger Corman. Il film è datato 1964: Boris Karloff era considerato il vecchissimo leone del film dell'orrore, mentre Jack Nicholson era conosciuto solo dai suoi genitori e dagli amici. Siamo nell'anno 1800, e Nicholson fa l'ufficiale napoleonico Duvalier che trovandosi sulle coste del Baltico s'imbatte nella bella Sandra Knight e decide di seguirla nel castello inquietante del barone Leppe. Il barone Leppe è Boris Karloff, anziano signore perseguitato dal fantasma (di cera) della moglie che lui uccise anni prima. La donna non avrà riposo se non

Karloff, vecchio leone horror

portera il consorte con sé all'inferno. L'atmosfera è conseguentemente un po' soffocante e la vacanza di Duvalier è offuscata da momenti un po' tristi. In coda (23,25) da non perdere lo speciale di «Samarcanda» intitolato «Storie di acqua e veleni»: altri brividi.

Le stelle e gli stili

RAIUNO 2[illegible]

L'ultima apparizione di Roberto Benigni in tv è stata connotata dal fatto che, presenti vari stilisti di grido, Benigni ha detto, anzi urlato loro che gli stilisti sono tutti, e quasi tutti gay. Stasera per «Donna sotto le stelle» tornano gli stilisti di grido, ma in tutt'altra atmosfera. Siamo a Trinità dei Monti in clima celebrativo, c'è il sessantenne Giorgio Calabrese che presenta, e ci sono gli industriali miliardari della moda miliardaria che si lasciano applaudire. Elenco: Basile, Moschino, Soprani, Balestra, sorelle Fendi, Schön, Lancetti, Genny, Curiel, Barocco, Armani, Missoni, Valentino, Versace, Ferré. I casi sono due: o si apprezzano da morire gli abiti o si apprezzano da morire le belle che li indossano, tanto da resistere

Sfila la moda

un'ora e un quarto di trasmissione. Ipotesi: si apprezzano le modelle e, perché no, anche i vestiti per quindici minuti e alla fine si cambia canale. «Donna sotto le stelle» è uno speciale che va in onda ogni estate, già da diversi anni. Perché?

C'è Totò oltre il Muro

ITALIA 1 20,30

E' bello poter dire: «quando esisteva il muro di Berlino», e oggi lo diciamo (lo ripeteremo sabato, presentando lo spezzatone musicale «The Wall» che si svolgerà fra le macerie del Muro). Il Totò [illegible] stasera uscì nel 1962 quando il Muro era freschissimo di cemento (venne costruito nell'agosto del 1961). S'intitola «Totò e Peppino divisi a Berlino» e prevede una serie di follie sul tema della ripartizione della città tedesca e delle spie e controspie che vi si aggiravano, forse più numerose allora di oggi. Totò fa il maglitaro, sosia di un criminale nazista che sta per finire sotto processo. Accetta di sostituirsi a lui in cambio di un mucchio di soldi, finisce dall'altra parte del muro, cade nelle mani dei russi e alla fine anche in quel-

Il De Filippo comico

la dei cinesi. Si ride piuttosto, fra equivoci continui (Totò e De Filippo finiscono anche per sposarsi). D'estate la tv scopre che esisteva Totò. Vanno in onda in questi giorni due cicli pamfletti ed equivalenti: Totòtredici su Raiuno e Totò l'estate su Italia 1.

Grande assassinio

[illegible] 30

Tutti sanno come finisce «Assassinio sull'Orient Express», per aver letto l'originale di Agatha Christie o per aver visto il film. I due che non lo sanno ancora si preparino ad una sorpresa, mentre gli altri sono invitati ad apprezzare un'altra volta le prodezze di un film dal cast superlativo perfettamente confezionato da Sidney Lumet, regista di prima grandezza. Si diceva del cast. Eccolo: Sean Connery, Richard Widmark (che fa il morto), Lauren Bacall, Ingrid Bergman, Martin Balsam e Albert Finney che fa Poirot, il detective bolso odioso e presuntuoso che pensa, dedica e beve cioccolata. Grande ricostruzione, grande bellezza di ogni scena, grandi incassi, grandi critiche e un grande riconoscimento, l'Oscar, finito

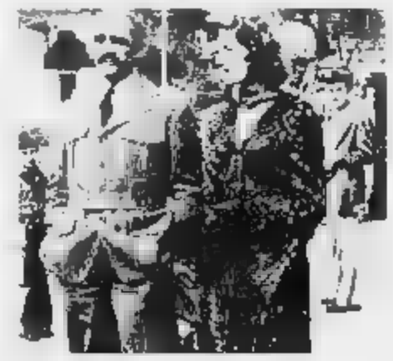
Sean Connery

a Ingrid Bergman come attrice non protagonista, giusto per celebrarne la fine. Retequattro inserisce il film nell'ambito di «Signore Gialli», ciclo estivo dedicato alle trasposizioni cinematografiche di Agatha Christie, tutte, in linea di massima, belle.

Attenti a quel film-tv!

[illegible] 22,50

Berlusconi sfida la superstizione e, mentre litigano in Parlamento sul permesso o la proibizione di massacrare i film con gli spot, manda in onda lo sceneggiato che qualche anno fa Retequattro trasmise poche settimane prima di crollare facendosi mangiare da Canale 5. Si chiama «Venti di guerra», ed è un colosso a puntate (sei, di fila, ogni sera) che venne prodotto dalla Paramount Television, tratto dal bestseller di Herman Wouk e sceneggiato per la tv dallo scrittore stesso. Costato un'esagerazione, 40 milioni di dollari, girato per il settanta per cento in esterni (quattromila set diversi) con 285 attori e innumerevoli comparse, «Venti di guerra» comincia nel marzo 1939, prima dell'entrata in guerra degli Stati Uniti, e si chiude [illegible] l'attacco giapponese di

Mitchum nei Venti

Pearl Harbor nel dicembre del 1941. Robert Mitchum, protagonista, fu Victor «Pug» Henry, confidente del Presidente e testimone di eventi storici che conosce Hitler, viaggia fra gli Usa e l'Europa, prosegue tutto e vive drammi e felizie familiari. Tanto carne al fuoco, tutte belle musiche d'epoca.

[illegible] FILM [illegible] **Super Pfatoon**, di Christ Hannah, [illegible] Albert Witton, David Archi. Usa/Filippine drammatico 1984 — *Due agenti americani sono* [illegible] *dal vietcong. Bisogna liberarli. Ed ecco pronta la solita accozzaglia di eroici, temerari, duri marines pronti a sfidare un destino di morte pur di riuscire nella disperata impresa. La missione, per chi ancora* [illegible] *l'avesse capito,* [illegible] *suicida*
22,30 FILM [illegible] **Il serpente di fuoco - Il viaggio**, di Roger Corman, con Peter Fondà, Susan Strasberg, Bruce Dern, Dennis Hopper. Usa drammatico 1967
24 — **Night heat**, telefilm

20,30 FILM [illegible] **Intrigo in Svizzera**, di Jack Arnold, con [illegible] Janssen, Senta Berger, Elke Sommer, Ray Milland. Usa giallo 1975 — *Un ex uomo politico americano vive in Svizzera facendo l'investigatore. Una banca lo ingaggia per seguire le piste di un misterioso ricattatore* [illegible] *lui* [illegible] *individua dove nessuno ha pensato di cercarlo*
22,15 **Pianeta** [illegible] settimanale di sport nautici
22,50 [illegible] **News**, telegiornale
23,05 **Ciclismo - Tour** [illegible] **France**. *Pau-Bordeaux*
24 — FILM [illegible] **La sembra ragionevole?**, di Georges Lautner, con Mlou Mlou, Gérard Lanvin. Francia commedia 1981 — *Un pregiudicato che scappa dal palazzo* [illegible] *Giustizia viene scambiato da* [illegible] *giornalista per un giudice* [illegible] *intervistare*

20,20 FILM [illegible] **La moglie** [illegible] **prete**, di Dino Risi, con Sophia Loren, Marcello Mastroianni, Venantino Venantini, Jacques Stany, Pippo Starnazza. Italia commedia 1970 — *Una cantante* [illegible] *salvata* [illegible] *Telefono amico durante un tentativo* [illegible] *suicidio. Vuole conoscere chi l'ha aiutata e scopre che si tratta* [illegible] *un prete. I* [illegible] *innamorano*
22,10 **Tg Sera**
— **Tour** [illegible] **France**, sintesi della tappa odierna
22,30 **'Allo** [illegible], telefilm
22,55 **Rock stage**: *Bryan Ferry in Europe*
23,55 **Teletext notte**

20,30 **Speciale Campo Base**, a cura [illegible] Ambrogio Fogar (replica)
22 — **Telegiornale**
22,15 **Ciclismo - Tour de France**. Sintesi ed interviste sulla 18ª tappa Pau-Bordeaux (200 km, pianura)
22,45 **Tennis - Atp Tour**. Cinegiornale d'attualità. *Sintesi* [illegible] *torneo di Gstaad*
23,45 [illegible] **d'estate**, a cura di Rino Tommasi: *Pryor-Arguello* - Pesi welter junior wba (Las Vegas 9/9/83)
0,15 **Hockey** [illegible] **ghiaccio - National Hockey League Stanley Cup**. *Edmonton-Boston*
1 — **Beach volley**

8 — **Avventura nello spazio**, cartoni animati
9 — **Arthur** [illegible] **dei Britanni**, telefilm
10 — **The collaborators**, telefilm
11,30 **Arthur re dei Britanni**, telefilm
12,30 **Avventura** [illegible] **spazio**, cartoni animati

12 — **Snack**, cartoni animati. *Ghoober*
12,30 **Il calabrone verde**, telefilm. *L'onda criminale*

RETE [illegible]

12 — **Amore dannato**, teleromanzo
13 — **Teledomani**, notiziario
14 — **Ken il guerriero**, cartoni [illegible]
14,40 **Ape Magà**, cartoni animati
15,15 **Galking**, cartoni animati
15,50 **Starzinger**, cartoni animati
16,20 **Il mio amico Guz**, cartoni
17 — **Cyborg**, cartoni animati
17,30 **Vultus 5**, cartoni animati
18 — **Programma per ragazzi**
20,20 FILM [illegible] **Batte il tamburo** [illegible] **mente**, [illegible] John Hancock, con Robert [illegible] Niro, Michael Moriarty. Usa drammatico 1973 — *Due amici giocano insieme* [illegible] *una squadra di baseball. Uno sapendo che l'altro rischia di non venire confermato per una* [illegible] *malat-* [illegible], [illegible] *di aiutarlo*
22,30 **Mash**, telefilm con Alan Alda
23,15 **Teledomani**, notiziario internazionale via satellite a [illegible] [illegible] Sandro Paternostro
1 — FILM **La vita oltre la vita**, [illegible] Noel Langley, con Teresa Wright, Louis Hayward, Nancy Gates. Usa drammatico 1956 — *Dramma psicologico come era in voga a quei tempi si distingue per alcuni* [illegible] *originali soluzioni*

[illegible] MANILA

12 — [illegible] **in pantofole**, telefilm
12,25 **La schiava Isaura**, telenovela
13,15 FILM [illegible] **Allegra gioventù**
16 — **Boys and girls**, telefilm
16,40 **I supercartoni**
17,15 **I nostri programmi**
19,20 **Lassie**, telefilm
20,10 **I supercartoni**
20,45 **Speciale fantascienza**
21,45 [illegible] **schiava Isaura**, telenovela
23,25 **Detective in pantofole**, telefilm
1,40 **Boys** [illegible] **girls**, telefilm

TELETIME

14 — [illegible]
15 — **Mondo**
15,30 **I tappeti più** [illegible]
16 — **Monjiro**, telefilm
17,10 **Innamorarsi**, telenovela
18 — **Mondo**
18,15 **Satellite**
19,40 **Charlotte**, cartoni animati
20,20 **Innamorarsi**, telenovela
21,30 **Satellite**
22 — **Monjiro**, telefilm
23,10 **Videobusiness**
23,20 **Innamorarsi**, telenovela

13 — [illegible] **turismo**, rubrica
19,30 **Sceneggiato**
15,30 FILM **Titolo** [illegible] **comunicato dall'emittente**
17,40 **La signora in rosa**, telenovela con Jannette Rodriguez e Carlos Mata
19,30 **Tg4 notiziario**, informazioni locali e nazionali
20 — **Obiettivo agricoltura**, rubrica per l'agricoltore e il consumatore
20,30 **Chi** [illegible] **visto Daniela?**, sceneggiato. Prima puntata — *Daniela, moglie di un ricco impresario* [illegible] *sicale, scompare una notte, forse dopo una visita furtiva* [illegible]. *Il marito è distrutto, la figliastra no. Ma dove* [illegible] *mai Daniela? Morta oppure eclissata* [illegible] *qualche recondito angolo* [illegible] *Terra? Coraggio, presto lo saprete...*
22 — **Italia a cinquestelle**, rubrica
22,30 **Tg4 notiziario**, informazioni locali e nazionali
22,40 FILM [illegible] **In poltrona**
0,30 **Super Playboy**, spettacolo di varietà

15,15 FILM **Contrabbando a Shanghai**
17,15 **Musicale**
18,30 **Cartoni animati**
19 — **Jane Alison show**
19,30 **Telegiornale**
20 — **L'oro di Hunter**, telefilm
20,30 FILM **Il riscatto degli indiani**
22,30 **Telegiornale**
22,45 **Le auto della settimana**, promozionale
[illegible] **Telegiornale**

14,30 FILM [illegible] **Lo sparviero** [illegible] **Caraibi**, [illegible] Regnoli, con Johnny Desmond. Italia avventura [illegible]
16,30 **Wanted**, telefilm
17 — **New Scotland Yard**, telefilm
16,45 **Telenciclopedia**
[illegible] — **Hanna** [illegible] **Barbera**, cartoni
19,30 **Le auto** [illegible] **settimana**
20,30 **Telenciclopedia**
21,30 **Superclassifica** [illegible]
22 — **Telenciclopedia**
23,30 **Wanted**, telefilm

TELEMARINA

18,30 FILM **Killer a bordo**, [illegible] Philip Leacock, [illegible] Len Birman
18,30 **Laurel a**[illegible] **Hardy**, cartoni animati
19 — **Speciale Telesu**. *Libri da re*
19,25 **Domani celebriamo**
19,30 **Il regionale**, notiziario
20 — **Dick Turpin**, telefilm
20,30 FILM **Giovane, lungo amore**, [illegible] Timothy Hutton
22,30 **Pietre vive**, rubrica missionaria
23 — **Il regionale**
23,30 [illegible] **cugina Rachele**, telefilm

15 — **Ai grandi magazzini**, telenovela
15,30 **Il segreto**, teleromanzo con Christian Bach
16,30 **Victoria**, teleromanzo con Victoria Ruffo
17,30 **Venti ribelli**, teleromanzo [illegible] Sergio Jimenez
18,30 [illegible], magazine
[illegible] — **Tga news**, notiziario
20,25 **Victoria**, teleromanzo
21,15 **Il segreto**, teleromanzo
22 — **Venti ribelli**, teleromanzo [illegible] Sergio Jimenez

11 — **I video della mattina**
13 — **Super Hit**
14 — **Pomeriggio** [illegible] **musica**
16 — **R.E.M. special**
18,30 **Video a rotazione**
19,30 **Marillion in concerto**
20,30 **Super Hit**
22 — **On the Air**
23,30 **Blue Night**. Oltre al video, le novità nel mondo del cinema
— **On the air**
2 — **Notte Rock**

15,45 FILM [illegible] **La scala a chiocciola**
17,15 **Cartoons and shopping**
18 — **Vivere pericolosamente**, telefilm
19 — [illegible] **la** [illegible]
20,10 **Supercartoni**
20,30 **Rivediamoli**, rubrica sportiva
21,30 **Documenti**
22,15 **Oltre la notizia**
23 — **Lassie**, telefilm
24 — **Scacco matto**, telefilm

RETE MIA

14,30 **Zlug**, gioco
15 — **Pomeriggio sportivo**
17 — **Donne** [illegible] **company**, rotocalco
17,30 **Gulpi**, contenitore per i ragazzi
18,40 **Diario**, agenda quotidiana di Isabella Fiorati
19 — **A tavola con...**, di Renzo Chiliari
19,30 [illegible] **delle Rose 33**, situation [illegible] medy
20 — **La sfida**, gioco a premi
20,30 **L'altro governo**
21 — **52ª Strada: Red Norvo**, jazz
22,30 **Skipper & Driver**
23 — **Con simpatia... in casa vostra**

SESTA [illegible]

13,30 **Shopping time**
15 — [illegible] **collaborators**, telefilm
16 — FILM [illegible] **Un americano a Etor**
18 — **The collaborators**, telefilm
19 — **L'invincibile Shogun**, cartoni animati
20,30 **Rapsodia**, sceneggiato
21,30 **Cash and Carry**, rubrica promozionale
23 — FILM [illegible] **La parata dell'impossibile**
1 — **Rapsodia**, sceneggiato
2 — **L'occasione**

15,30 **Starlandia**, cartoni [illegible]
16,30 **Medusa**, telefilm
17 — **Viviana**, telenovela
17,45 **Maiù donna**, telenovela
18,30 **Ruote in pista**, rubrica [illegible] motori
19 — **I naufraghi**, sceneggiato
19,30 **I Ryan**, telefilm
20,30 FILM **Sotto cadaveri per Scotland Yard**. Poliziesco
22,30 **Teledomani**, notiziario
23 — **Frutto proibito**, varietà
1,30 **Programmi** [illegible] **stop**

[illegible] — **TVA Tele tutto**, quotidiano commerciale, culturale e di informazione non stop
18,30 **Cartoni animati**
19 — **Attualità cinema**
19,10 **Tva Magazine**, notiziario
19,30 **Cartoni animati**
20 — **Vivere** [illegible] **canto** [illegible] **canto**, rubrica religiosa
21 — [illegible]
22 — **TVA Tele tutto**, quotidiano commerciale, culturale [illegible] di informazione non stop

EDITRICE LA STAMPA S.p.A.
Presidente: Giovanni Agnelli
Vicepresidenti: Vittorio Caissotti di Chiusano; Umberto Cuttica
Amministratore delegato e Direttore Generale: Paolo Paloschi
Amministratori: Enrico Aulenti; Luca Cordero di Montezemolo; Giovanni Giovannini; Francesco Paolo Mattioli; Alberto Nicolello ...

STAMPASERA

Luca [redacted] direttore responsabile
Carlo Brainardo vicedirettore
Stabilimento tipografico: Editrice La Stampa spa, via Marenco 32, 10126 Torino
Stampa in [redacted]: Editrice La Stampa spa, via Giordano Bruno 84, [redacted]
Registrazione Tribunale di Torino n. [redacted]
© 1990 Editrice LA STAMPA spa
Certificato ADS (Accertamento diffusione stampa) n. 1628 del 10/12/1969

GIOVEDI' 19 LUGLIO 1990

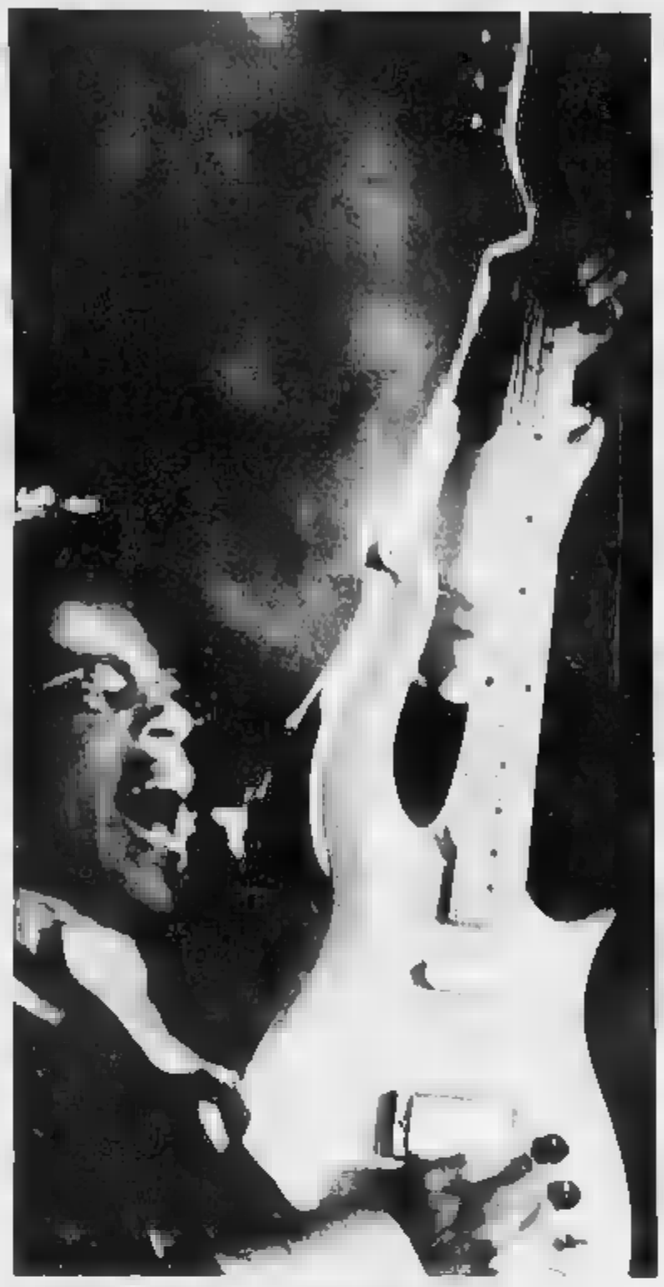

Roger Nelson in arte Prince, [redacted] dei musicisti più validi in circolazione

Sulla scena rock s'affaccia la vittima numero due

Prince, ecco il genietto

La crisi dei concerti rock è ormai un dato di fatto. E non tanto perché i Mondiali di calcio, com'è stato detto, hanno sottratto energie e attenzione. Forse, la ragione principale è da ricercare nel numero esorbitante di spettacoli che annualmente si tengono in Italia e nei prezzi troppo cari dei biglietti. Insomma il mercato del rock è inflazionato. E a farne le spese sono soprattutto gli stranieri, i nomi grossi della musica d'oltre oceano, sui quali i promotor avevano puntato tutto, sogni, miliardi, speranze.

Calato il sipario sul concertifiasco di Madonna, sulle scene italiane si è affacciata una seconda vittima. Due [redacted] fa allo stadio Flaminio di Roma per vedere Prince c'erano tredicimila persone. Un «bagno» davvero desolante. Che però i promoter di Torino sarebbero felicissimi di bissare, dal momento che a soltanto 48 ore dalla data torinese i biglietti venduti erano 6 mila e solo un miracolo potrebbe salvare gli organizzatori dalla rovina. Tant'è che già si pensa di annullare la data del 29 luglio dei Rolling Stones, per la quale i tagliandi staccati finora sono 3 mila contro i 15 mila biglietti per il concerto del [redacted].

Scarse le prevendite, scarso l'interesse del popolo rock verso i grandi eventi musicali, dunque. Com'era accaduto con Madonna, anche attorno alle esibizioni di Prince, che domani sarà al Comunale, regna il disinteresse. Anzi, il gelo. Cosa faccia e dove dorma la star a pochi preme. Il genietto di Minneapolis, che gira con un manipolo di medici e fisioterapisti, sarà in città nel primo mattino. Difficile dire l'ora esatta del suo arrivo a Caselle: l'imprevedibile Prince potrebbe fare i capricci e disdire prenotazioni e appuntamenti.

L'unica certezza fino ad oggi arriva dal suo «rider». Centinaia di asciugamani, fiori freschi ogni giorno, un piano nero a coda, un kil di pesi, uno stereo, un videoregistratore, un frigo pieno di tè, frutta, miele, ghiaccio, litri d'acqua. In moquette nel camerino, [redacted] dimenticare un maxischermo nella camera d'albergo: questo sono solo alcune delle richieste avanzate da Prince al suo entourage, che sta facendo l'impossibile per accontentarlo. Era stato perfino organizzato un incontro in discoteca tra lui e Francesca Dellera, a Roma, ma lei se n'è andata a una sfilata di moda e a Prince non è rimasto che rinchiudersi [redacted] camera ipersorvegliata nel lussuoso Hilton. E a Torino dove alloggerà Mr. Prince Roger Nelson? Come sempre, si vocifera il nome del Turin Palace. Quanto ai vip che domani sera prenderanno posto nella tribuna del Comunale, dove fervono i preparativi per il [redacted]da Tour», per ora si sa soltanto che sarà presente Patty Pravo. Conformati [redacted] di consueto gli assessori e poche altre autorità cittadine.

I cancelli [redacted] aperti alle 17. Mentre ai botteghini fin dalle 13 verranno messi in vendita i biglietti a 35 e 50 mila lire; l'ultimo prezzo è per la tribuna. Il concerto, del quale si è già parlato, sarà [redacted] ed essenziale. Oltre due ore di musica, una trentina di canzoni e una scenografia sobria, caratterizzata da un imponente impianto luci, da alcuni palloncini, da numerosi drappi (su uno di questi è impresso [redacted] occhio gigante), da un ponte e da [redacted] grande scritta, [redacted] il nome della star, messa in mezzo ai pali [redacted].

Al fianco di Prince ci saranno i ballerini e i musicisti. Tra i brani del repertorio invece sono previsti alcuni pezzi inediti, pescati dal disco che tra non molto uscirà nei negozi, «Graffiti Bridge», numerosi hit datati e le canzoni dello sfortunato album «Batman», che in Italia ha venduto pochissime copie mentre in America è arrivato ai primi posti della hit-parade. Il che lascia ancora più sgomenti i promoter di fronte ai flaschi italiani. E mentre continuano a fioccare biglietti-invito (almeno così si dice) per il concerto di domani, David Zard prega perché i Rolling Stones [redacted] trovino lo stadio più «ballo del mondo», il delle Alpi, completamente vuoto ad attenderli.

Noemi Romeo

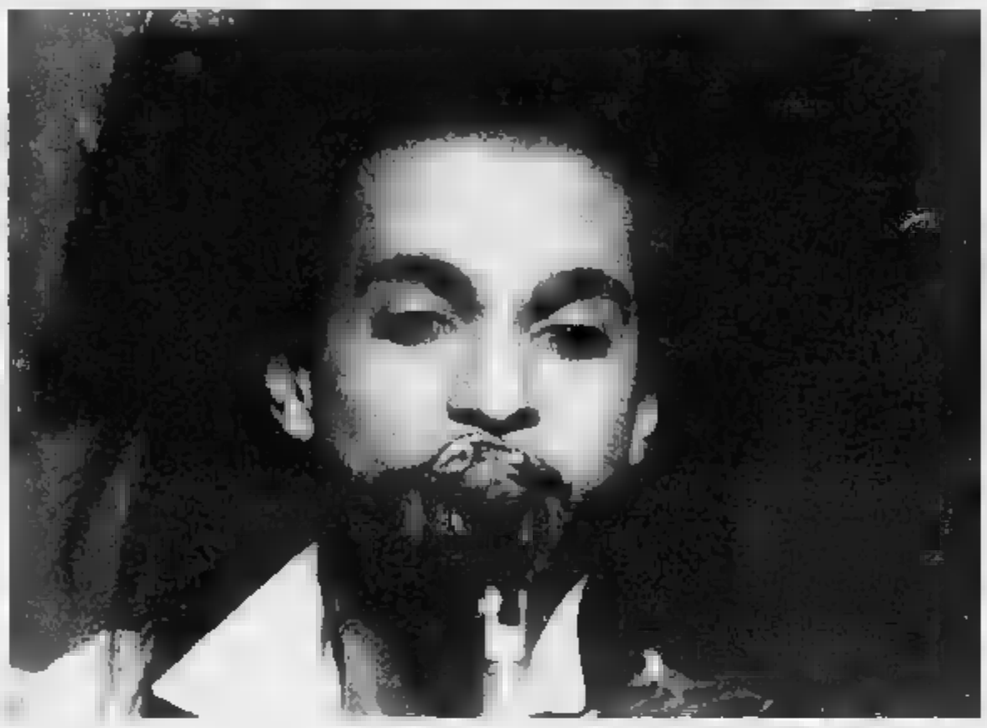

Un momento dello spettacolo di martedì sera al Flaminio di Roma

CRITICA		PUBBLICO
★★★★★	ECCEZIONALE	●●●●●
★★★★	SUCCESSO	●●●●
★★★	CONSENSI	●●●
★★	DISCORDI	●●
★	SCARSO	●

STASERA AL CINEMA

Lunedì [redacted] 10/5[redacted]
Da martedì a domenica lire [redacted]
(riduzione del 50% agli anziani e del [redacted] ad enti dopolavoristici circoli Aiace ecc.)

PRIME VISIONI

ADUA 200
corso G. Cesare 67 ☎ 858.621
Paganini, di e con Klaus Kinski. V. 16 - - Il mitico violinista con occhiacci alla [redacted]cula percorre come un forsennato l'Europa del primo Ottocento interessato solo alla [redacted] e all'esibizionismo del satiro. **Drammatico**
Ore 16,20; 21,10; 23 (Aria condizionata) ★★★/●●

ADUA 400
corso G. Cesare 67 ☎ 858.521
Sogni, di Akira Kurosawa. Produzione Steven Spielberg. Cannes '90. Col. N. v. - - In otto episodi vissuti in stato di onirismo la protesta del grande regista giapponese contro l'avvelenamento dell'arte e la decadenza della natura (ma forse soprattutto per la perdita dell'innocenza). **Drammatico**
Ore 20,15; 22,30 (Aria condizionata) ★★★★/●●●●●

AMBROSIO
corso V. Emanuele 52 ☎ 547.007
Chiuso per ferie

AMBROSIO PICCOLO
corso V. Emanuele 52 ☎ 547.007
Chiuso per ferie

ARLECCHINO
corso Sommeiller 22 ☎ 857.180
Chiuso per ferie

CAPITOL
via San Quirnazzo 24 ☎ 540.626
Bersaglio sull'autostrada, di Monte Hellman. [redacted] Ernest Borgnine, Linda Ball [redacted] Non vietato
Oggi la prima
Ore 15,40; 17,20; 19; 20,45; 22,45

CENTRALE
via C. Alberto 27 ☎ 540.119
Decalogo 7 e 8, di K. Kieslowski, con Anna Polony, Maria [redacted]
Ore 16,10; 18,20; 20,30; 22,30

CHARLIE CHAPLIN 1
via Garibaldi 33/6 ☎ 546.345
Chiuso per ferie

CHARLIE CHAPLIN 2
via Garibaldi 33/6 ☎ 545.245
Chiuso per ferie

CRISTALLO
via Gallo 5 ☎ 850.71.00
Chiuso per ferie

DORIA
via Gramsci 9 ☎ 542.422
Lolita 2000, di Clyde [redacted], con [redacted] Schanbach, Vinni Anderson, [redacted] Teodori. Color. Vietato 18 anni - - Petra, ultimo acquisto del clan [redacted], [redacted] Fiumicino alla conquista del mondo, con l'unica arma che dimostra di sapere usare benissimo. Ma alla fine scopre l'amore. **Erotico**
Ore 16,15; 17,50; 19,25; 20,55; 22,30 ★/●●

ELISEO GRANDE
piazza Sabotino ☎ 447.3341
Ho sposato un fantasma, di Carl Reiner, [redacted] Marron, Lily Tomlin. Color. Non vietato
Prima visione
Ore 18; 21; 23 [redacted] condizionata)

ELISEO BLU
piazza Sabotino ☎ 447.3341
Romero, di John Duigan, con Raul Julia. Color. [redacted] — L'assassino del vescovo salvadoregno (1980) nel lucido atto d'accusa realizzato dal regista australiano Duigan
Drammatico
Ore 16,30; 20,50; 22,50 (Aria condizionata) ★★★★/●●●●

ELISEO ROSSO
piazza Sabotino ☎ 447.3341
Sotto il ristorante cinese, di Bruno Bozzetto, con Claudio Botosso, Amanda Sandrelli, Bernard Blier (Italia-Col.) — Promesso sposo scappa in un ristorante cinese inseguito [redacted] una gang. Nel sotterranei [redacted] spaghetti e una ragazza **Commedia**
Ore 19; 21; 23 ★★/●●

EMPIRE
Piazza Vittorio Veneto 5 ☎ 871.642
[redacted] siamo angeli, di M. [redacted], con [redacted] De Niro, [redacted] Penn. Dolby Stereo. Non vietato — Costretti a [redacted] a un pluriomicida, due galeotti cercano di raggiungere il Canada e la libertà. Scambiati per preti cacciano di [redacted] troppo nel loro nuovo [redacted]. **Commedia**
Ore 16,30; [redacted]; 22,30 ★★★★/●●●

FARO
via Po 30 ☎ 832.214
Incubo in corsia, di B. Leonard, con J. Slate, D. Gochaver, C. [redacted] (Usa 1988). [redacted] min. 14
Prima visione
Ap. 20,30 Film 20,40; 22,30

FIAMMA
corso Trapani 87 ☎ 218.3057
Chiuso per ferie

IDEAL
corso Siccardi 4 ☎ 531.43.11
Chiuso per ferie

KING KONG CINESTUDIO
via Po 21 ☎ 839.76.02
La ragazza di Rose Hill, di A. Tanner, con M. Gaydu, J. P. Ecoffey
Prima visione
Ore: 17,15; 19; 20,45; 22,30

LILLIPUT
via XX Settembre 15 bis ☎ 537.100
Chiuso per ferie

LUX
Galleria S. Federico ☎ 561.293
Sentì chi parla, di Amy Heckerling, con John Travolta, Kirstie Alley. Color. Non vietato — Spermatozoo, feto, neonato e bambino, un essenno con la voce bestiale di Paolo Villaggio vuole che la mamma ragazza-madre sposi un [redacted] lasciandole finalmente padre naturale **Commedia**
Ore 16; 18,10; 20,20; 22,30 ★★/●●●●●

NAZIONALE 1
via Pomba 7 ☎ 812.4173
Senza esclusione di colpi, Newt Arnold, con James Claude, Van Damme. Col. Non vet - - Il migliore dei piloti dell'aeronautica Usa si prende una licenza e va ad Hong Kong per partecipare a un violento torneo di Kung-fu. Perdonato dai superiori perché ragazzo vecchia conta con i muscoli gialli. **Drammatico**
Ore: 15,40; 17,15; 19; 20,45; 22,30 (Aria condizionata) ★★★/●●●

NAZIONALE 2
via Pomba 7 ☎ 812.4173
California stuff, di Gerome Clifford, con Christian Slater, Steven Bauer. Color. Non vietato — Percorrendo le strade della California in skateboard ragazzino cacciato a morsi scribacchia da la caccia agli [redacted] dal suo fratello adottivo vietnamita. Vecchi sensi di colpa Usa? **Avventuroso**
Ore 17,30; 20; 22,30 (Aria condizionata) ★★/●●●

OLIMPIA 1
via Arsenale 21 ☎ 532.449
Sapori vivi, di Gerald Kikoine, con Donald Pleasance, Robert Vaughn, Karin Willer. Viet. min. 14
Oggi la prima
Ore: 15,50; 17,30; 19,10; 20,50; 22,30 [redacted] condizionata).

OLIMPIA 2
via Arsenale 21 ☎ 532.449
Music Box (Prove d'accusa), di Costa [redacted], con Jessica Lange, Armin Mueller-Stahl, Frederic Forrest. Orso d'oro ex aequo a Berlino — Un immigrato ungherese in America viene accusato di crimini nazisti contro l'umanità e messo in tribunale dalla figlia avvocato di grido **Politico**
Ore 15,30; 17,50; 20,10; 22,30 ★★★/●●●● (aria condizionata)

REPOSI
via XX Settembre 15 ☎ 521.400
Chiuso per ferie

ROMANO
Galleria Subalpina ☎ 510.145
Il Mahabharata (Poema indiano), di Peter [redacted]. Edizione originale inglese con sottotitoli italiani. Color. Non vietato
Prima visione
Ap. 16,30. Film 18,30; 21,15

STUDIO RITZ
via Arquà 2 ☎ 830.621
Chiuso per ferie

VITTORIA
via Roma 356 ☎ 511.769
[redacted] **in quella casa**, di Tibor Takacs. Jenny Right, Clayton Rohner. Color. Non vietato
Prima visione
Ore 15,45; 17,25; 19,05; 20,50; 22,30

ZETA D'ESSAI
via Ormea 88 ☎ 749.2907
Enrico V, di e con Kenneth Branagh. Premio Oscar '90 per i costumi. Color. Non vietato - Dall[redacted] di Shakespeare, la rievocazione [redacted] Francia da parte di Enrico V, [redacted] d'un indomito patriottismo **Drammatico**
Orario 20; 22,30 ★★/●●●

PROSEGUIMENTI

AMBRA
via C. Saluzzo 77 ☎ 397.197
Nightmare 5 - Il mito, di Stephen Hopkins, con Luisa Wilcox, Robert England. Color. Non vietato - - Stavolta il perfido Freddy dagli unghioni fanconiani mette una giovane donna in attesa d'un bambino e la condanna con incubi violenti **Horror**
[redacted] 20,30; 22,30 ★★/●●●●

NUOVO ODEON
via Venticinque 8 ☎ 748.2262
Il boia uccide anche di [redacted], di Paolo e Vittorio Taviani, con Julian Sands, Nastassja Kinski (Cannes '90) - Un nobile napoletano legato dalla fidanzata con il re in persona, deve soffocare nella sollucchera da estrita ma non ha famiglia in debito conto il proprio orgoglio **Drammatico**
Ap. 20,15, ult. 22,20 ★★★/●●

SELENE D'ESSAI
corso Belgio 53 ☎ 874.171
Notturno indiano, di Alain Corneau. Con J. H. Anglade, C. Celaric - Partito alla ricerca d'un amico dissidente nell'India, uno studioso trova in se stesso e nella parte nascosta dell'anima gli elementi della scelta **Drammatico**
Ore. 20,15. 22,30 ★★/●●●

DRIVE IN
v. Valenza ang. v. Genova ☎ 630.060
She Devil - Lei, il diavolo, [redacted] Meryl Streep, Rossanna Bart - - Una scrittrice di successo s'incapriccia come nei suoi romanzi rosa d'una scombiccherata ma [redacted] la vendetta (universale della [redacted] diabolicamente brutta **Commedia**
Orario 22; 24 ★★/●●●●

ALTRE VISIONI

ARALDO
(v. Chiomonte 1, ☎ 331 764)

ARENA METROPOLIS
(To Esposizioni, ☎ 669.07.88)
Ore 22 **Ghostbusters II**, di I. Reitman

[redacted] TEATRO FREGOLI
(p.za S. Giulia 2 [redacted], ☎ 812.2312)

LANTERI
(c. G. Cesare 60, ☎ 264.154)

MASSAUA
(p.za Massaua 9, ☎ 795.903)
Vedi locali

MASSIMO 1
(v. Montebello 8, ☎ 87). 048)
Omaggio a Roberto Benigni
Down by law (Daunbailò), [redacted] Jim Jarmusch, [redacted] Benigni, Tom Waits. V. o. sott. it. Ore 16; 18,10; 20,20; 22,30. Al film è abbinato il cortometraggio **Coffee and cigarettes**, di Jim Jarmusch, con Roberto Benigni. Ingresso 5000

MASSIMO 2
(v. Montebello 8, ☎ 871.048)
Hammer e dintorni
Ore 16,30 **The last** [redacted] (v.o.), di Carreras; ore 18,20 **Hallucination** (v. it.) e **A man on the beach** (v.o.), di Losey; ore 20,40 **Le cinque chiavi del terrore** (v. it.), di Franco; ore 22,30 **Frankenstein created woman** (v. o.), di Fisher. Ingresso 5000

MASSIMO 3
(v. Montebello 8, ☎ 871 048)
Rassegna film noir
Ore 16,30 e 20,40 **I gangsters** (v. it.), di Siodmak, con Burt Lancaster; ore 18,20 e 22,30 **The killers** (v. o.), di Don Siegel, con Lee Marvin, John Cassavetes, Angie Dickinson. Ingresso 5000

VALDOCCO
(via Cavour 12, ☎ 521 12 80)

CORTILE DEL RETTORATO
(via [redacted] 17, ☎ 839 7502)
Ore 22: **Sesso, bugie e videotape**, con A. MacDowell. Colori. Non vietato. Ingresso [redacted]

LUCI ROSSE

ALEXANDRA
(via Sacchi 18, ☎ 511 2931)
Ultrasex, con Gerard Damiano, Kim [redacted]de, Tasha Voux. Colori. Apertura [redacted]. Ultimo spettacolo 22,30

ARCO FUSSICAT
(c. P. Ostiense 31, ☎ 484 [redacted])
[redacted]**urio di una moglie sprogiudicata**, [redacted] Joanna Storm, Kelly Nichols. Ap. 15; ultimo 22,30

CINECLUB
(v. Fr. Colonna 19)
Spuren der Nacht. Dalle 14,30 alle 23. Novità [redacted], ingresso riservato ai soci

HOLLYWOOD
(c. Regina Margherita 286/b)
Confessioni erotiche [redacted] tre ragazze [redacted] con Susanna Tiedemann, Judith Arlov. Colori. [redacted] stop dalle [redacted] 10. Ultimo spettacolo ore 24

MAFFEI
(via P. Tommaso 5, ☎ 655.334)
Il peccato perfetto di mia moglie, con Manuel, Debora e Roi Siginido. Apertura ore 10,30. Ultimo [redacted]

MAIOR
(largo Giulio Cesare 105, ☎ 267.974)
Calde voglie insaziabili, con Haney Williams, Bunny Blue, Paul Thomas, Ron Jeremy. C[redacted]. Apertura [redacted]. Ultimo 22,30

METROPOL
(via Principe Tommaso 6, ☎ 650.54.70)
Marina... un corpo da possedere, con Marina Lotar, Susy Ahmed. Apertura 14,30. Ultimo 22,30

REGINA
(c. [redacted] Margh. 123, ☎ 436.2082)
Cicciolina e Moana mondiali, con Ilona Staller e Moana Pozzi. Prima visione. Apertura ore 10. Ultimo [redacted]30

ROMA BLUE
(v. S. Donato 40, ☎ 467 785)
Perverso [redacted] d'amore, con Ginger Lynn, Jerry Butler. Apertura 15. Ultimo 22,30. Ingresso 5000

SPEZIA
(via Nizza [redacted], ☎ 895 3017)
Femmine ingorde, con John [redacted] nel Film. Apertura [redacted] 15; ult. [redacted]

TORINO
[redacted]
Trasg[redacted] erotiche, [redacted] Ray Parker, Betty Good. Colori. Apertura [redacted] 14,30. Ultimo [redacted]. Ingresso 7000

FUORI CITTA'

BARDONECCHIA
SABRINA: ore 16,30: **Le [redacted]ture di Bianca e B[redacted]**. Ore 20,30: **Seduzione pericolosa**
CESANA TO[redacted]SE
S. SICARIO: Affari di famiglia
CHIVASSO
CINECITTA': E' stata via
COLLEGNO
PRINCIPE: Alterazione genetica
REGINA: Ghostbusters 2
NOTTI AL PARCO: Due occhi diabolici [redacted]
PERONA: Tango & Cash [redacted]
VITTORIA: Film erotico
PINEROLO
HOLLYWOOD: Skin Deep Il piacere è tutto mio
RITZ: Nuovo cinema Paradiso
ITALIA: Incubo in corsia

PATTY CLUB
TUTTE LE [redacted] ORE 22
Discoteca in Giardino
Giovedì 26 elezione *MISS* [redacted]
Prenot. tel. 574.[redacted]

VIGNALEDANZA '90
Questa sera ore 21,30
JAZZ CLASS ORCHESTRA
con
ORIELLA DORELLA
BIAGIO TAMBONE
Inf. e pren.
011/896.55.47 - 0142/923.431

OGNI GIOVEDI' CON LA [illegible] DA

affare fatto

Inserto del numero odierno di Stampasera

[illegible] I. NUMERO [illegible] — [illegible] 19 LUGLIO 1990

tel. 011-6512165

A [illegible] servizi pubblicitari della Publikompass.

Affare Fatto si limita ad offrire un servizio senza percepire alcun compenso sulla compravendita. Si declina ogni responsabilità circa il contenuto e la data di uscita delle inserzioni e per le eventuali conseguenze da esse derivanti. Ci si riserva il diritto di rifiutare a proprio insindacabile giudizio qualunque inserzione.

RUBRICHE

1. [illegible]

2. AFFARI E CAPITALI

3. AZIENDE - NEGOZI [illegible] COMMERCIALI
- 3.1 Acquisto
- 3.2. Vendita

4. TERRENI
- 4.1 Acquisto
- 4.2 Vendita

5. UFFICI - NEGOZI - LABORATORI
- 5.1. Acquisto
- 5.2. Vendita

6. LAVORO E IMPIEGO - DOMANDA
- 6.1. Operai, Autisti, Fattorini
- 6.2. Baristi,Commessi
- 6.3 Impiegati
- 6.4. Tecnici
- 6.5. Dirigenti
- 6.6. Lavori vari

7. LAVORO E IMPIEGO - [illegible]
- 7.1. Operai, Autisti, Fattorini
- 7.2. Baristi,Commessi
- 7.3. Impiegati
- 7.4. Tecnici
- 7.5. Dirigenti
- 7.6. Lavori Vari

8. RAPPRESENTANTI

9. COLLABORAZIONI DOMESTICHE
- 9.1. Domanda
- 9.2. Offerta

10. PRESTAZIONI E CONSULENZE
- 10.1. Lezioni e Ripetizioni
- 10.2. Traduzioni
- 10.3. Consulenze

11. BABY SITTER
- 11.1 Domanda
- 11.2. Offerta

12. [illegible]

13. IMPRESE ARTIGIANE
- 13.1. Elettricista
- 13.2. [illegible]
- 13.3. Decoratori
- 13.4. Tappezzieri
- 13.5. Fabbri
- 13.6. Falegnami
- 13.7. Muratori
- 13.8 Persi[illegible], Avvolgibili

[illegible] - [illegible]

15. [illegible]
- 15.1. Fino a 1000 cc
- 15.2. Fino a 1400 cc
- 15.3. Fino a 1800 cc
- 15.4. Fino a 2000 cc
- 15.5. Oltre 2000 cc
- 15.6. Auto da collezione
- 15.7. Fuoristrada
- 15.8. Autocarri e veicoli commerciali
- 15.9. Roulottes e Campers

16. [illegible] AUTO

17. [illegible]
- 17.1. Bici e Mountain Bikes
- 17.2. Ciclomotori fino a 50 [illegible]
- 17.3. Motocicli
- 17.4 Accessori

18. ACQUISTO [illegible]
- 18.1. Centro
- 18.2. Semicentro
- 18.3. Crocetta
- 18.4. Collina e precollina
- 18.5. Periferia e Cl[illegible]
- 18.6. Provincia di Torino
- 18.7. Altre province

19. VENDITA ALLOGGI
- 19.1 Centro
- 19.2. Semicentro
- 19.3. Crocetta
- 19.4. Collina e precollina
- 19.5 Periferia e Cintura
- 19.6 Provincia di Torino
- 19.7. Altre province

20. BOX AUTO
- 20.1. Acquisto
- 20.2. Vendita

21. AFFITTO - OFFERTE
- 21.1. Abitazioni
- 21.2 Uffici
- 21.3. Negozi [illegible]
- 21.4. Box Auto

22. AFFITTO - DOMANDE
- 22.1 Abitazioni
- 22.2. Uffici
- 22.3. Negozi e laboratori
- 22.4. Box Auto

23. VILLE, [illegible] CASCINE PER VACANZE
- 23.1. Acquisto
- 23.2 Vendita
- 23.3. Affitto

24. CAMERE E [illegible]

25. TRASLOCHI

26. MOBILI E ARREDI
- 26.1. Abitazioni
- 26.2. Uffici e negozi

27. ABBIGLIAMENTO
- 27.1. Abbigliamento [illegible]
- 27.2. Abbigliamento [illegible]
- 27.3. Abbigliamento bambino
- 27.4. Accessori

28. ARTICOLI INFANZIA

29. [illegible]
- 29.1 Attrezzature
- 29.2. Abbigliamento
- 29.3. Campeggio
- 29.4. Caccia e pesca

30. NAUTICA
- 30.1. Barche a vela
- 30.2. Barche a [illegible] e motoscafi
- 30.3. Gommoni
- 30,4. Accessori

31. SCUOLE E ISTITUTI

[illegible] ANIMALI E VETERINARIA

33. STRUMENTI MUSICALI

34. GIOCHI E PASSATEMPI

35. MODELLISMO

36. GIARDINAGGIO

37. FAI DA TE

38. FOTO E CINE OTTICA

39. TE[illegible]RI

40. [illegible]

41. VIDEOCASSETTE

42. ALTA FEDELTA'

[illegible]

E AUDIOCASSETTE

44. ELETTRODOMESTICI E CASALINGHI

45. PERSONAL COMPUTER
- 45.1. Hardware
- 45.2. Software

46. ANTIQUARIATO
- 46.1. Vendita - Acquisto
- 46.2 Restauro

47. [illegible] E [illegible]

48. OROLOGI
- 48.1. Vendita - Acquisto
- 48.2. Orologi da collezione

49. COLLEZIONI
- 49.1. Filatelia
- 49.2. Numismatica
- 49.3. Fumetti, giornali, riviste
- 49.4. Varie

50. BARATTI - [illegible]

51. LIBRI ED ENCICLOPEDIE
- 51.1. Vendita - Acquisto
- 51.2. Scolastici
- 51.3. Libri antichi

[illegible] VIAGGI - [illegible]

53. [illegible] - [illegible]

54. SMARRIMENTI [illegible]

[illegible] *Casella postale*

[illegible]

57. PERSONALI *Casella postale*

58. VARIE

59. ULTIMISSIMI

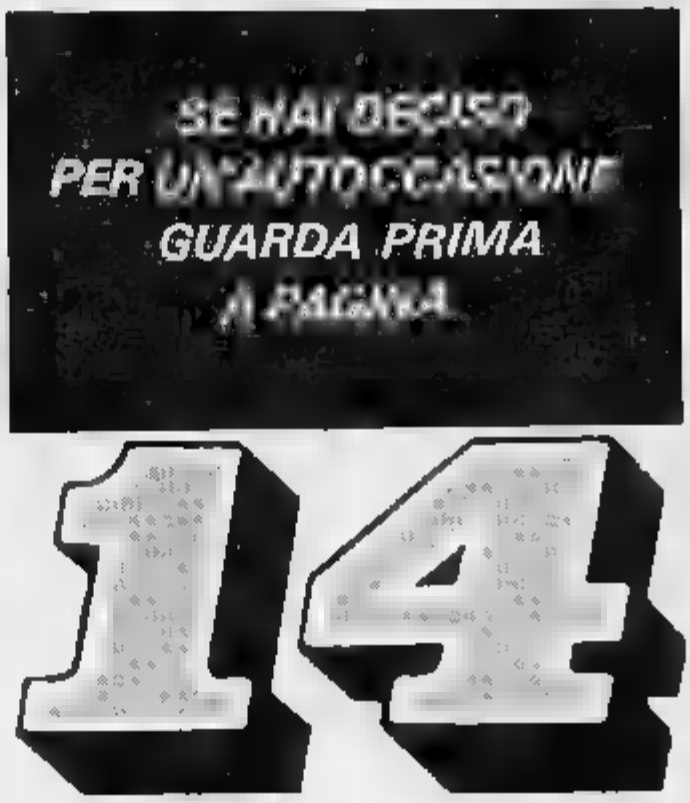

Lasciamo l'abito grigio
VESTIAMO «SCIONERI»!!

LIVORATTO automobili s.r.l.

VIA BARDONECCHIA, 8 - 10139 TORINO - TEL. (011) 335.88.88 - 88

Vi offre una doppia meravigliosa opportunità

«L'ELEGANZA NEL RISPARMIO»

Un'altra irripetibile formidabile offerta limitata a 30 unità

UNO DIESEL CINQUE PORTE SCIONERI
A L. 10.900.000
CON UNO SCONTO DEL 60%

Ricordate Scioneri vuol dire

scocche trattate con procedimenti anticorrosivi verniciature artigianali «come ai vecchi tempi» vetri elettrici - bloccaporte centralizzate, cristalli atermici - tergilunotto - appoggiatesta - fari alogeni - selleria in alkantara purissima - sedili con imbottitura anatomica - volante pelle - paraurti turbo con fari incorporati - filettatura coordinata - coppe ruote extra e... montaggio manuale.

E ANCORA

è possibile l'acquisto con finanziamenti per l'intero importo al tasso del 10% fisso, senza emissione di cambiali o bollettini postali.

LIVORATTO automobili s.r.l.

VIA BARDONECCHIA, 6 - 10139 TORINO - TEL. (011) 335.88.88 - 88

ACQUISTATE LA VOSTRA AUTO CON FINANZIAMENTI BANCA CRT

- PERSONALFIDO PUNTOVENDITA
- PERSONALFIDO PROMOTION
- FIRMA IL LEASING

Presso tutte le Agenzie
BANCA CRT
Cassa di Risparmio di Torino

NORME

- Non si accettano più di tre inserzioni per telefonata.
- Non è possibile far pubblicare più di inserzioni con lo stesso numero telefono per edizione in più di Rubrica: tale regola si intende valida anche per le inserzioni mezzo tagliando.
- Si ricorda che è necessario accertarsi della provenienza del bene che si intende acquistare per non incorrere nel reato di **«Incauto acquisto»**.
- Per le Rubriche 55 - 57 (Matrimoniali - Personali) è **obbligatorio** indicare il fermoposta.
- Per le inserzioni «Offerta Lavoro» si ricorda che, sensi della Legge 9.12.77 n. 903 sono vietate le discriminazioni di sesso. Ricordiamo, inoltre, che la Legge 26.4.49 vieta l'assunzione dei lavoratori subordinati senza il tramite dell'Ufficio di Collocamento ad esclusione dei casi specifici contemplati dalla sopracitata Legge.

COME UTILIZZARE affare fatto

Per i privati

- Telefonando al 650.2165 per dettare gli annunci (dal lunedì al venerdì dalle ore alle ore 13 e dalle 14 alle 18 - al sabato dalle ore 9 alle 12.30).
  Servizio di segreteria telefonica 24 ore su 24.
- Inviando a mezzo posta il coupon sottoriportato PK - Affare Fatto C.so M. d'Azeglio, 60 - 10126 Torino.
- Consegnando direttamente il coupon debitamente compilato agli sportelli PK di Via Marenco 32 (orario 9 - 12.30/14 - 18) e Via Roma 80 (orario 9 - 12.30/15 - 19).

Per aziende

- Stipulando uno specifico contratto che prevede la dettatura telefonica e l'emissione di fattura mensile.
- Acquistando spazi commerciali (moduli) tel. 652.1456.

Le **inserzioni gratuite** sono riservate ai privati. Gli operatori commerciali devono servirsi delle inserzioni a pagamento o degli spazi pubblicitari.

Inserzioni a pagamento (in neretto): L. 3000 a riga (38 battute), minimo righe + Iva 19%.
mm 45 x mm 30
Costo a modulo: **L. 52.000** + **19%**
Prima pagina + **100%**
Posizione di rigore + **20%**

Tempistica prenotazione annunci: le 17.00 venerdì tecedente l'uscita.
Le inserzioni verranno pubblicate secondo l'ordine arrivo e patibilmente con lo spazio disponibile.

affare fatto

PK publikompass spa
Corso Massimo d'Azeglio, 60 - 10126 Torino

Data

Vi invio seguente inserzione da pubblicare gratuitamente nella rubrica

n.

TESTO (in stampatello)

COGNOME NOME

Telefono

1

BANCO lavoro legno con piano in laminato L. 150.000; banco lavoro ferro con piano inclinato L. 100 , mola smeriglio trifase giri 2850 L. 100.000, morsa ferro 15 mm L. 50.000, vasca lavaggio motori con riscaldamento L. 500.000. Tel. 011 638.373 dalle 18.30 alle giorni pasti.
CAUSA cessata attività commerciale svende merce in rimanenza (capi abbigliamento uomo donna bambini) Tel. 011 926.2812.
CEDESI banco tavola calda a vapore per piccola ristorazione ad Tel. 019 816.053 - 848.209
DISPONENDO di negozio ufficio tra piazza Rebaudengo e corso G. Cesare esamina-rei seria collaborazione con eventuale deposito o consegna Tel. 011 739.8846.
GENERATORE aria calda 50.000 Kcal/h, condotta in lamiera zincata componibile completa di gocchette e giunti, termoconvettore a gas Kcal/h 2.500. Tel. 011 636.323 dalle 18.30 alle 20.30 giorni festivi.
GRUPPO saldatura funzionante a propano ed acqua ossigenata nuovi vendo Tel. 011 858.0979.
MAI usati vendo 4 asciugamani o capelli a muro efficaci con fotocellula in blocco o singolarmente per uso privato o industriale (bar piscine natatori ecc) Tel. 014 t 835.383 dalle ore 17 alle ore 22.
PER cambio lavorazione ditta vende due bombole ossigeno e due acetilene carrello per trasporto e attrezzata completo per saldare come nuova lavorabile. Tel. 011 067.4858 pre negozio
PRIVATO vende ponteggio in ferro a cavalletti a L. 15.000 al pezzo. Tel. 011 761.558
QUATTRO distributori bevande calde fredde già installati mancidenziona o assicurazione pagata per un anno facile conduzione minimo impegno cedesi Tel. 011 876.050.
SCALOA acqua Variant bbinati L. 100.000 banco lavoro da L. 100.000 a L. 150.000 smeriglio trifase giri L. vasca lavaggio motori c/riscaldamento termoconvettore a gas Kcal/h L. Tel. 011 - 818.4218.
VENDESI idropulitrice trifase. Tel. 011 875.103.
VENDESI macchina da cucire industriale marca Singer 770 D3 funzionante a L. 1.500.000 trattabili Tel. 011 644 137.
VENDESI macchina da cucire industriale marca Singer 770/03 funzionante a L. 1.500.000 trattabili inoltre vendesi un microonde marca Si a prezzo affare Tel. 011 644.137.
VENDESI macchinari d'officina: pressa piegatrice oleodinamica 50/80 t. da 3 mt, pressa a frizione da 35 t. trapano fresa, trapano a colonna, troncatrice per tubolari in ferro saldatino ad elettrodo, compressore da 300 lt. peso da 6 t. generatore di aria calda a gasolio completo di cisterna da 2000 lt per riscaldamento locale industriale di 500 mq circa. Il tutto in ottimo stato di funzionamento possibilità di pagamento rateale Tel. 011 436.2625 ore ufficio.
VENDO plinoro magnetico diametro 63 x1500 2 cono Mondial diametro 40x2000 Tel. 011 707 1041
VENDO due tavoli da portare come nuovi usati pochissimo a L. 400.000 cadauno oppure permuto con taglia a cui di pari prezzo. Tel. 011 326.0234 ore pasti
VENDO trapanino a mano per orologiai per comparatore 46 molo per refrattia esterna ed esterna utensili per prese tornio punte diverse misure. Tel. 011 858.485.

2 AFFARI E CAPITALI

BAR ristorante cerca socio per famiglia per società. Tel. 011 780.0146

BAFIN
concede prestiti fiduciari
da 3 a 100 milioni
25 milioni 60x605 000
8 milioni firma singola
a richiesta visite a domicilio
011 741.27.77

ROYAL FIN
Leader nel settore finanziario studio risolve ogni tipo di problema finanziario
Consultateci senza impegno
riservatezza
Tel. **011/547381**

FINANZIAMO
Anche fallimenti, cessioni, protesti, già in corso
Solo con bollettini postali, in casa

MAGAZZINI CAROSELLO
I NEGOZI PIU' ATTREZZATI PER I CORREDI DA SPOSA
IL PIU' VASTO ASSORTIMENTO DI LENZUOLA - TOVAGLIE
TRAPUNTE - PIUMINI - TENDAGGI - MAGLIERIA E BIANCHERIA INTIMA
TORINO: VIA GENOVA 81 e VIA GORIZIA 52

CEDESI gestione complesso turistico facile conduzione albergo ristorante pizzeria bar campeggio a persone con capitale disposto rilevare attrezzature avviamento in nota località turistica vicino laghi aperto tutto l'anno. Tel. 0174 653.98.

DISPONENDO di impostazione clientela di computers e prodotti informatici art elevato contenuto tecnologico cerco collaborazione commerciale per la loro distribuzione. Se interessati telefonatemi per appuntamento Tel. 011 771 1216

PROGRAMMATORE cerca socio per gestire i nomi clienti per creare azienda di computer grafica per elaborazione prodotti destinati a qualsiasi settore e per conto terzi Tel 011 735 770

SIGNORA sola piemontese 50enne cerca lavoro per qualsiasi tipo di attività. Tel 011 942 2838

3 AZIENDE, ESERCIZI COMMERCIALI

31 ACQUISTO

ABBISOGNACI urgentemente attività commerciali di ogni genere e prezzo. Pagamento contanto. Per informazioni telefonare al 011 531.253.

CERCO licenza ambosesso ubicato per il mese di agosto senza posti fissi o fuori Torino tab IX e X. Tel. 011 815.2140 ore negozio

EDICOLA privato iscritto al REC cerco in gestione per un anno con possibilità di acquisto dopo tale periodo Tel. 011 739 9477

ESPERTO del settore alberghiero e ristorazione iscritto REC e Impresa Turistica cerca in gestione albergo ristorante mobiliato oppure esamina proposte di ristrutturazione. Tel 0124 283.62.

PRIVATO cerca nelle zone di Trana Bruno Orbassano negozio di accessori uomo per signora con licenza. Tel 011 933.184 - 365 077

32 VENDITA

ABBIGLIAMENTO intima angolare in corso imponente tab IX/XXIV ottimo incasso cedesi a L. 50 milioni trattabili 011 773.1324 ore negozio

ABBIGLIAMENTO merceria intimo tab IX X XIV zona passeggio Stadio nuovo ben avviato 25 anni di attività affitto 4 più 8 anni a L. 350.000 mensili cedesi a L. 38.000.000 per famiglia Tel 011 214.081

ABBIGLIAMENTO tab IX/X in provincia di Cuneo. Tel 0172 381 540 ore pasti

AMENTO tab IX X XIV cedesi anche solo licenza Tel. 011 618.876 ore pasti

ACCONCIATURE per signora Vendesi causa trasferimento Tel 011 850 329 - 390 4728

AFFARE negozio alimentare salumi mq 200 posizione commerciale ampia vetrina buon giro d'affari incrementabile cedesi Tel. 011 240.2446 ore ufficio

AFFARE salumi formaggi piazza centrale incasso L. 1 miliardo avviato ottimo investimento. Studio Grosso 511.235

ALIMENTARI gastronomia gelati surgelati piano mq 70 con 2 vetrine retro spazioso ancora permute L. 47 milioni Tel 011 402.0384 - 612 713

ARTICOLI regalo in ottima posizione commerciale facile conduzione affitto mite privato cede anche senza merce No agenzie. Tel 011 752 980

ATTIVITA' con tabelle I XII XIV specializzata in regali aziendale ottima posizione commerciale fronte mercato privato cede anche senza merce. No agenzie Tel. 011 752.980

AUTORIPARAZIONI attività quarantennale adiacente grande parcheggio pubblico cedo con mio ottimo abbinamento distribuito Tel 011 315.1770.

AUTOSALONE vendita conto terzi 5 vetrine esposizione angolare su corso di forte passaggio in zona Borgo Vittoria - deposito nel centro per complessivi mq 750 cedesi attività. Tel 011 218.760

AVVIATO abbigliamento a Villar Perosa vendiamo Tel 0121 514.373

AVVIATO calzaturificio regalo zona centro via del Carmine 2 bis cede con o senza merce. Si esamina eventuale combinazione commerciale con prodotti del settore. Punto vendita specializzato Tel 011 542.403

AZIENDA meccanica carpenteria piccola cintura Torino cedesi terzista primario azionario Tel 011 583.439

BAR lotteria analcolico 20ennale attività 2 centrale 3 vetrine con alloggio anticipo L. 35.000.000. Studio Grosso 511.236.

BAR super alcolico vendo zona commerciale centro corso chiusura domenicale solo a privati iscritti al REC Tel 011 771 2129 dopo le 20.30

ARCHIMEDE
Società di servizi cerca
soci di capitale per interessenza nei propri centri con minimo di partecipazione L. 20.000.000.
Per informazioni
Tel. 889.680 - 349.92.12

PRESTITI IMMEDIATI

Se ti serve il contante subito vieni da noi con carta d'identità codice fiscale - ultima busta paga (oppure mod. 740)
E I TUOI PROBLEMI SARANNO RISOLTI!!!
Prestiti a tutti a bassi interessi: commercianti, dipendenti (anche protestati) - cessioni del 5ª - artigiani liberi professionisti ■ pensionati

Mutui agevolati per acquisto casa al 6% - Mutui per liquidità ■ ristrutturazione - Tutti disponibili anche in ECU

ES. 5.000.000 = L. 168.100
10.000.000 = L. 265.700
20.000.000 = L. 459.500
50.000.000 = L. 665.200
100.000.000 = L. 1.284.200

Intercity Via Cibrario, 6 - TORINO
Tel. 011/473.08.00 - 473.05.44

BAR Super orario corso vendesi a prezzo ottimo per motivi di salute. Affare sicuro. Tel 011 216 530.

BAR super precollinare cremeria comoda quasi cassa sala giochi 200 mq unico locale disposto su 2 piani salone panoramico bene avviato ottima posizione privatamente vendo prezzo trattabile anticipo da concordare Tel 011 681 3310

CALZATURE causa ritiro attività, via commerciale L. 50.000.000 trattabili. Studio Grosso 511.237.

CARTOLERIA articoli regalo scuola ufficio tabelle XIII XIV posizione unica fronte mercato arredamento nuovo affitto cedo disponendo causa maternità Tel. 011 470 2017.

CARTOLIBRERIA in zona S. Rita in prossimità di scuole e uffici ottimi incassi cede disponendo Orlandini 353.900 - 350.732.

CARTOLIBRERIA tabelle IX-X-XIV giochi giocattoli adiacente scuole L. 35.000.000. Studio Grosso 511.236

CAUSA trasferimento cedo avviata salumeria donna zona corso Francia prezzo trattabile. Tel 011 749 7068.

CEDESI attività commerciale tab XII per motivi famigliari Locale mq 600 con 10 vetrine fronte strada di forte passaggio con ampio parcheggio. Giro affari L. 1 miliardo dimostrabili Tel 011 587 6827 sabato e domenica ore negozio

CEDESI avviato di parrucchiere zona S Donato Tel. 011 745.780

CEDESI avviamento di associazione fotografica organizzazione mostre corsi di fotografia contratto di affitto arredamento e telefono per informazioni Tel. 011 353 453 ore 14/17

CEDESI avviato negozio alimentari frutta e verdura zona centrale in Bra per motivi personali Tel 011 473 840

CEDESI Cuneo centro bar sala giochi su 2 piani anche in gestione. Tel 0171 699 600 ore ufficio

CEDESI edicola negozio zona centro buon incasso incrementabile richiesta L. 73.000.000 più inventario Tel 011 850.0059

CEDESI gestione complesso turistico facile conduzione albergo ristorante pizzeria bar campeggio a persone con capitale disposto rilevare attrezzature avviamento in nota località turistica vicino laghi aperto tutto l'anno. Tel. 0174 653.98.

CEDESI licenza di macelleria in Nichelino Tel. 011 606 0558

CEDESI negozio di calzature pelletteria e abbigliamento per motivi famigliari in provincia di Torino trattative solo privati Tel 011 837.0396

CEDESI negozio tab I/V/XIV mq 20 posizione via Tommaso Grossi via Garibaldi con o senza licenza. Tel. 011 543.341

CEDESI presso Stoccardo pizzeria ristorante 100 posti interni e 40 posti esterni con appartamento sovrastante L. 170 milioni. Tel. 0049 7132 23.76.

CEDESI urgentemente per motivi famigliari avviata attività commerciale tab XIV anche senza merce a L. 18 milioni via Chiesa della Salute Torino. Tel 011 205 4205 - 218 5482.

CEDO a Diano Marina 50 mt mare pizza al taglio bevande panineteca prezzo L. 90.000 Tel +84 443 dalle 15 alle 18

CEDO avviata sartoria donna corso Francia prezzo trattabili motivi di famiglia Tel 011 749.7068.

CEDO avviata libreria macchinari nuovi vicinanze Mirafiori causa problemi salute. Disponibile più incontri con clientela e assistenza professionale Tel 011 316 1315

CEDO causa vari motivi di salute autolavaggio ottima posizione a vetrina cintura di Torino Vera occasione Adatto 2 persone. Reddito dimostrabile Facile conduzione. Disponibile ad integrare a persone non del ramo per un periodo necessario Affare vero Telefonare solo se veramente interessati. Tel 011 969 7571 ore serali

CEDO negozio al centro via aperta e accessori a L. 60 milioni vero affare Tel. 011 859 1175

CEDO negozio zona Crocetta tab XIV calze filati e pianchette ottima prezzo interessante. Tel 011 597.680.

CERCO cuoca o gerente per giovane e gastronomia in ottima posizione o acquirente: Tel 011 730.3878 ore pasti.

COLLEGNO calorifico avviato vicino corso Francia L. 60 milioni merce inclusa Tel. 011 415 5349

DROGHERIA alimentari cedo tab I XII XIV Tel 011 280 887.

EDICOLA proprietario per altro commercio fare fatturato incrementabile zona commerciale L. 150 milioni - mutuo o cambiali Tel. 011 696.0 alle ore 12/18.

FIORI e piante negozio cedesi zona corso 2 vetrine tab XII/XIV Tel 011 739.7822 ore serali

FOTONEGOZIO ben avviato e fornito cedo causa cambio attività ottimo affare eventualmente esamino altre proposte Tel 011 337.1913

GASTRONOMIA salumeria tab I e VI avviamento trentennale buon incasso eventualmente mq 50 cedesi per motivi di salute Tel. 011 318 0594 oppure 011 308.1595

IN centro commerciale privato cede negozio bellissimo articoli regalo gadget con varie tabelle merceologiche causa lasciata Tel. 011 349 0555

IN Nichelino centro vicino Municipio vende licenza bar possibilità ampliamento per medici famiglie con ampio parcheggio richiesta L. 50 000 000 Tel. 011 908.7995

INTIMO accessori per abbigliamento tab XIV zona Venchiglietta posizione commerciale arredamento nuovo alti incrementabili cedesi con o senza merce Tel. 011 690.0188 ore negozio.

INTIMO presso Maria Vittoria ottimamente avviato cede per motivi familiari Orlandini 353.900 - 350.732.

IN zona S. Rita vendesi per motivi famigliari negozio ben organizzato lontano alto giro d'affari affitto mite per 12 anni richiesta trattabile L. 60 milioni. Tel 011 279 820

LICENZA ambulante tab IX/XIV con attrezzatura a piccolo magazzino. Tel 011 519 2746 ore serali.

LICENZA tab IX/X/XIV privato Tel 011 217.930 ore pasti

LICENZA trasferibile tabelle IX-X-XIV mq 70 L. 18.000.000. Studio Grosso 511.236.

MAGLIERIA confezioni tabelle IX-X zona Crocetta forte possibilità di sviluppo L. 47.000.000. Studio Grosso 511.237.

MATERIALE elettrico idraulica avviamento 20ennale arredamento moderno 2 vetrine 80 mq affitto mite L. 38 milioni Tel 011 216 5308

MINIMARKET ottima posizione con parcheggio vendesi in zona Venchiglietta Tel 011 980.843.

MONFERRATO vendesi in posizione panoramica bellissima azienda agricola con strada privata casa padronale e casa colonica con terreno irriguo di mq 90 000 adatto da vigneto campi frutteto parco bosco richiesta L. 320 milioni Tel 0131 709.445

CGI
centro credito italia s.r.l.
VIA MARIA VITTORIA, 31 • TORINO 10123 • TEL. 011/ 24112 • 8 LINEE R.C. • FAX 812.53.47

Al Vostro servizio per recuperare i Vostri crediti in sofferenza e proporVi di gestire le Vostre posizioni stagnanti
Disponibile ad acquisire partite inesigibili per consentirVi in assoluta legalità consistenti vantaggi fiscali
Siamo a Vostra per offrirVi gratuitamente la nostra consulenza!
RECUPERO CREDITI

ISTITUTO TORINESE IMMOBILIARE

DIVISIONE IMMOBILIARE IMMOBILI COMMERCIALI E INDUSTRIALI
Filiale TORINO
011 31.92.332

AURORA
VIA ASCOLI
Libero subito 5 camere cucina bagni/wc mq 120, bmgressi ascensore L. 50 milioni e rate mensili.

BARRIERA MILANO
CORSO BRESCIA
mai abitato 3 camere tinello cucinino servizi mq 80. Ottime finiture. Vero affare.

PARELLA
VIA QUART
Libero luminoso 2 camere tinello cucinino servizi, in stabile decoroso. Volendo dilazioni.

AURORA
P.ZZA DON ALBERA
prossi, libero subito 2 camere cucina servizi. finamente ristrutturato mq 75. Mutuo permute.

BARRIERA MILANO
CORSO GIULIO CESARE
in stabile ovato nelle parti comuni libero, 3 camere tinello cucinino servizi mq 90 e terrazzo mq. 120. Mutuo.

POZZO STRADA
VIA SERVAIS
Libero, panoramico attico di 2 camere tinello cucinino servizi mq 90 e terrazzo mq. 120. Mutuo.

AURORA
VIA PARMA
Libero subito 3 camere servizi in buono stato. Anticipo L. 15 milioni e rate pari affitto

CENTRO
PIAZZA VITTORIO
In stabile d'epoca libero monolocale mansardato Mq. 30 con ascensore. L. 6 milioni e rate

REGIO PARCO
PIAZZA SOFIA
, panoramico attico libero subito di soggiorno 3 camere tinello cucinino bisenvizi. Mutuo.

BORGO VITTORIA
VIA BIBIANA
Libero soggiorno cucina cucinetta servizi mq. 80 ristrutturato. Termoautocentro. Volendo dilazioni.

LUCENTO
CORSO FERRARA
proponiamo libero soggiorno 3 camere cucina bagni/wc mq 110 termo/autocentro Totalmente ristrutturato

SAN PAOLO
VIA SAN PAOLO
libero totalmente ristrutturato ampia camera, tinello cucinino servizi termo/autocentro Mutuo.

BORGO VITTORIA
VIA BOCCARDO
Libero totalmente ristrutturato camere cucina servizi. Anticipo L. 9 milioni e rate mensili

MADONNA CAMPAGNA
VIA BORGARO
prossi, in piccolo condominio alloggio composto di camera cucina servizi. L. 30 milioni Mutuo

SANTA RITA
CORSO ROSSELLI
, proponiamo 2 alloggi di camera tinello cucinino servizi, occupati. Dilazioni.

BORGO VITTORIA
VIA CHIESA DELLA SALUTE
Libero luminoso camera tinello cucinino servizi mq 55, termo autonomo. Volendo dilazioni

VIA LUINI
prossi, libero ampio camera tinello cucinino servizi mq 60 totalmente ristrutturato. Mutuo

BORGO VITTORIA
VIA DAUN
Libero ampio 3 tinello cucinino servizi recentemente ristrutturato Ottimo affare.

PARELLA
CORSO MONTE GRAPPA
Libero 3 camere tinello cucinino servizi mq. 110, idoneo uso ufficio. Dilazioni. Permute.

BARRIERA
VIA CUNEO
Libero camera tinello angolo cottura servizi, recentemente ristrutturato Minimo anticipo e rate.

PARELLA
VIA NICOLA FABRIZI
prossi, panoramico 2 camere cucina servizi occupato Minimo anticipo L. 10 milioni e rate mese.

FUORI TORINO

ALPIGNANO
APPARTAMENTO
occupato in stabile recente camera tinello cucinino servizi box. L. 15 milioni e mutuo.

RIVAROLO
VICINANZE
Libero in casa recente 2 camere cucina servizi box L. 10 milioni e rate mensili pari affitto.

AVIGLIANA
LIBERO
in palazzina signorile camera tinello cucinino bagno box L. 30 milioni e rate pari affitto.

RIVOLI
LIBERO
in prestigiosa palazzina d'epoca 2 camere tinello cucinino bagno 2 box. Dilazioni, permute.

CAVAGNOLO
VICINANZE
appartamento signorile in villa in posizione panoramica giardino privato intero mq 7.000 a disposizione.

SANGANO
LIBERO
in villetta recente salone 3 camere cucina servizi box giardino privato. Mutuo prima casa.

CHIVASSO
VICINANZE
appartamento libero recente composto di 4 camere cucina servizi box L. 40 milioni e mutuo

SAN MAURO
LIBERO
recentissimo signorile salone 2 camere cucina bagni/wc box per 3 auto Mutuo fondiario Permute.

GIAVENO
LIBERO
alloggio in cascinale ristrutturato camera cucina bagno orto. L. 4 milioni e rate pari affitto.

SETTIMO
LIBERO
in stabile recente 2 camere tinello cucinino servizi L. 30 milioni e rate pari affitto.

DIVISIONE IMMOBILIARE CASCINE - TERRENI - CASETTE
Filiale TORINO
011 31.92.334

ASTIGIANO
COSTIGLIOLE
cascinale ristrutturato salone 4 camere cucina servizi terreno mq 15.000 L. 50 milioni e mutuo

CANAVESE
BALANGERO
centro paese cascina 3 camere cucina servizi L. 5 milioni e rate mensili di L. 000

MONFERRATO
GABIANO
cascina abitabile su 2 piani 3 camere cucina servizi terreno mq 3500 mensili senza anticipo.

ASTIGIANO
PIEA
cascina abitabile 5 camere cucina riscaldamento giardino L. 10 milioni e dilazioni.

BAIRO
in ristrutturato vani giardino privato mq 100 L. 270

RIVAROLO
CASCINALE
ristrutturato 3 camere cucina servizi terreno mq 7000 tenti. Dilazioni mensili

ASTIGIANO
SAN DAMIANO
cascina panoramica 4 camere cucina box mq 3000 L. 15 milioni e rate pari affitto

CANAVESE
BAREANA
cascina ristrutturata camere cucina bagno L. 2 milioni e rate di lire 240.000 mensili

CASCINA
centro paese 2 piani 8 camere tenute cortile privato Volendo dilazioni.

BOSCONERO
CENTRO PAESE
rustico da ristrutturare 4 camere giardino L. 5 milioni e rate di L. 380.000 mensili.

CANAVESE
CORIO
cascina ristrutturata 3 camere cucina servizi terrazzo L. 300.000 mensili senza anticipo

SAN MAURIZIO
CENTRO PAESE
cascina ristrutturata 4 camere cucina bagno tenuta giardino L. 30 milioni, Mutuo prima casa

BUSSOLENO
RUSTICO
panoramico da ristrutturare 8 vani terreno mq 20.000 L. 10 milioni e dilazioni mensili.

CANAVESE
CORIO
chalet in posizione panoramica salone 2 camere cucina servizi box giardino mq 700. Mutuo

VILLADEATI
CASCINA
bicamiliare con alloggi di camere cucina bagno, centro paese lire 340.000 mensili. No anticipo

CANAVESE
ROCCA
cascina ristrutturata 5 camere cucina servizi box giardino L. 42 milioni volendo dilazioni.

VILLAMIROGLIO
CASCINA
panoramica ristrutturata salone 3 camere cucina bagni/wc box giardino mq 700. Dilazioni

CASTAGNETO PO
CASCINA
ristrutturata 3 camere cucina bagno, riscaldamento L. 10 milioni e rate pari affitto.

VILLANOVA
VICINANZE
cascina indipendente subito abitabile 4 camere cucina servizi giardino mq 800 Mutuo.

GIAVENO
RUSTICO
panoramico completamente ristrutturato 3 camere cucina servizi, taverneta, terreno Dilazioni.

VILLAFRANCA
CASCINA
centro paese 7 camere servizi taverna garage giardino mq 300 L. 35 milioni e dilazioni mensili

VILLE E CASETTE

CANAVESE
FELETTO
vicinanze villetta unifamiliare salone 2 camere cucina bagni/wc box terreno mq 3200. Mutuo.

ROCCA
VILLETTA
centro paese panoramica 2 camere cucina servizi giardino L. 110 milioni volendo dilazioni.

CARIGNANO
VILLA
recente 5 camere cucina 3 bagni taverneta garage, giardino. Dilazioni

SANGANO
VILLA
recente unifamiliare salone 3 camere cucina bagni/wc box giardino Volendo dilazioni mensili

COLLE DON BOSCO
VICINANZE
casetta ristrutturata composta da soggiorno camere cucina servizi. Mutuo prima casa

SAN MAURIZIO
CASETTA
centro paese ristrutturata salone 3 camere cucina bagni/wc box giardino L. 50 milioni e mutuo

CHIVASSESE
VILLA
mai abitata composta da salone quattro camere cucina bagni/wc giardino cintato mq 1000 mutuo

VENARIA
CENTRALE
casetta ristrutturata 2 camere tinello cucinotto servizi garage, magazzino Dilazioni permute

RIVOLI
VILLA
recentissima in centro residenziale salone 3 camere cucina bagni/wc box giardino. Permute.

VOLVERA
CASETTE
a schiera in costruzione, pronta consegna salone 2/3 camere cucina bagni/wc box giardino. Mutuo.

ITI
IMMOBILIARE
Sedi
TORINO - RIVOLI - PINEROLO
MILANO - ROMA

CENTRO SERVIZI
- FINANZIARI - ASSICURATIVI -
Presso delle nostre Filiali

DIVISIONE IMMOBILIARE
- VENDITA - PERMUTA
ogni tipo di immobile
con assistenza completa ed avanzata
tecnica, finanziaria, fiscale, legale e notarile.

ACQUISTO DIRETTO INTERI STABILI
liberi o affittati, anche rilievo Società.
Trattative riservate.

GESTIONE PATRIMONI IMMOBILIARI - AMMINISTRAZIONI

FINANZIARIA
Per ogni tipo
FINANZIAMENTI - PRESTITI PERSONALI
erogazione immediata - rimborso personalizzato

MUTUI *"CASA SICURA"*
per acquisto - liquidità - ristrutturazione
con procedura semplificata
sino al del valore immobile

LEASING IMMOBILIARE - STRUMENTALE -

DIVISIONE ASSICURATIVA
SERVIZIO PERSONALIZZATO
una precisa chiara
CONSULENZA ASSICURATIVA
La soluzione *PREVIDENTE*
ogni problema assicurativo.

DIVISIONE IMMOBILIARE PINEROLO
011 74.222

BAGNOLO
CASCINA
libera 3 camere cucina bagno tenda giardino L. 5 milioni e rate mensili pari affitto.

PINEROLO
RUSTICO
indipendente da ristrutturare 2 camere cucina servizi mansarda cortile. Dilazioni, Permute

BRIANA
CASCINA
libera centro paese 5 camere cucina bisenvizi box giardino possibile bifamiliare.

PINEROLO
RUSTICO
collinare panoramico adatto vacanze 2 camere cucina servizi stalla fienile giardino.

ENVIE
CASETTA
ristrutturata subito abitabile 3 cucina bagno magazzino giardino.

PINEROLO
CASETTA
abitabile soggiorno 2 camere cucina bagno tettoia giardino mutuo permute.

libera indipendente 7 vani tettoia giardino L. 4 milioni e rate mensili

LUSERNA
CASETTA
libera indipendente 2 cucina bagno magazzino box terrazzo giardino 1000 mq.

S. SECONDO
CASETTA
centro paese ristrutturata salone 2 camere cucina bagno box Taverneta mansarda mutuo

VILLAFRANCA PIEMONTE
CASCINA
indipendente abitabile 5 camere bagno terrazzo giardino Mutuo.

PINASCA
CASETTA
libera centro 3 cucina taverneta giardino L. 10 milioni e rate.

CASETTA
libera indipendente terrazzo L. 33 milioni Dilazioni Permute.

VILLAR PEROSA
CASETTA
libera parzialmente da ristrutturare 3 vani tettoia giardino L. 5 milioni e dilazioni.

IMMOBILIARE
011 74.222

LUSERNA S.
APPARTAMENTO
libero subito abitabile 3 camere cucina bagni/wc L. 10 milioni e rate mensili pari affitto

REVELLO
APPARTAMENTI
liberi ristrutturati centro paese bi trilocali abbinabili possibile box auto dilazioni

PERRERO
APPARTAMENTI
liberi in palazzina centro paese bi-trilocali abbinabili possibile box auto. Dilazioni.

libero centro paese ingresso 2 camere cucina bagno box L. 5 milioni e rate L. 500 mila.

ABBADIA
libero ristrutturato ingresso 2 cucinino bagno cantina L. 6 milioni e dilazioni.

PINASCA
APPARTAMENTI
nuova costruzione consegna prevista fine anno bi-trilocali possibile box da L. 95 milioni

TORRE PELLICE
APPARTAMENTO
libero in recente palazzina salone 2 camere cucina bagni/wc cantina L. 25 milioni e mutuo

FROSSASCO
APPARTAMENTO
libero ampio 3 camere cucina bagno mansarda giardino tettoia L. 125 milioni. Dilazioni.

PINEROLO
APPARTAMENTI
liberi centro storico varie metrature subito abitabili da L. 15 milioni e rate mensili

VILLAFRANCA PIEMONTE
APPARTAMENTO
libero centro paese salone 3 camere cucina bagno cantina altare L. milioni permute

GARZIGLIANA
APPARTAMENTO
libero ristrutturato ampio 2 camere cucina bagno posto L. . Mutuo

PRAGELATO
libero in recente stabile ingresso camera cucina bagni/wc giardino camere L. 80 milioni. Mutuo

VILLAR PEROSA
APPARTAMENTO
libero salone 2 cucina abitabile bagno box cantina L. 140 milioni

Ho lavoro con i bambini.

IMPORTANTE DELLO GRATIFICANTE ...MA SOPRATTUTTO con mi è sicuro!

PRONTO BABY

Servizio BABY SITTER ANIMAZIONE & FESTE

☎ 47.21.31

MURI negozio piazza Modena con attività commerciale vendo. Tel. 657.813

NEGOZIO calzature e pelletteria con licenza abbigliamento, abbigliamento intimo e accessori sito su corso principale 2 vetrine fronte strada clientela ventennale ottimo incasso affitto dimostrabile ed irrinunciabile adatto a nucleo famigliare attivo modico. Tel. 011 405.1383 ore negozio oppure 011 884 4578 ore serali.

OFFRESI a privati attività commerciale tab IX zona popolosa avviamento Tel 011 937.7072 dalle ore 20/22.

tratta zona signorile alto utile. Incasso L. 90.000.000. Studio Grosso 511.237.

PANETTERIA pasticceria avviatissima zona S. Paolo prossimità scuole e uffici cede per ritiro attività Orlandini 353.900 - 350.732.

PARRUCCHIERE uomo avviatissimo cedesi vero occasione per una buona sistemazione affitto L. 220.000 mensili comprese 2 camere libere Tel. 011 883.237 ore negozio.

PER limiti età cedo negozio comici ben avviato zona S. Tel. 011 263.070.

PIETRA Ligure cedesi 20ennale attività artigianale e commerciale di gastronomia salumeria e pasta fresca alto reddito documentabile. Tel 019 816 853 - 646 259 ore serali.

PIZZERIA ristorante Porta Nuova. Tel. 1 883.347.

PRATO Nevoso passaggio vendo esercizio commerciale arredato perfetto mq 50 compresa soppalco con Vasta licenza IX X XI più profumeria e biglietteria. Tel. 010 377.4012 ore serali.

PRIVATO vende causa salute minimarket alimentari 2 vetrine con retro ottimo affare Tel 011 618 6045

PRIVATO vende causa trasferimento rivendita pane e pasticceria in zona centro Tel. 011 627.2597 ore serali.

RAPALLO avvista boutique mq posizione commerciale cedesi per motivi famigliari. Tel 0185 260.862 ore pasti.

RISTORANTE bar nuovo da rimanentare sito in zona montana Bassa Valle di Susa a 40 km da Torino con possibilità di piccolo albergo privato vende. Tel. 011 304.329.

RISTORANTE bar zona piazza Massaua incasso L. 500.000 giornaliero incrementabili adatto a famiglia Tel. 011 481,798

RIVENDITA pane ben avviata avvia 25ennale zona Borgo Vittoria solo se interessati. Tel 011 290 362 ore serali.

RIVENDITA pane e pasticceria trasferisce locale vendita 85 mq retro molto spazioso servizi interni arredamento del 1990 affitto equo canone privato vende. Trattativa riservata. 011 627.2597 ore serali

RIVENDITA pane pasticceria alto reddito 2 entrate 2 vetrine su corso grande passaggio pane oltre 100 kg al giorno. Studio G 511.237.

SCUOLA acconciature femminile maschile estetica centralissima avviamento decennale di grande prestigio 250 mq contratto affitto recente 6 + 6 causa salute cedesi. No agenzie Tel. 011 473.1023 Studio Consulenza Gangi.

SUPER affare biancheria intima su corso, marche prestigiose causa malattia svendiamo L. 25.000.000 anticipo L. 10.000.000. Studio Grosso 511.237.

TABACCHERIA cedesi pelletteria giocattoli profumi. Tel. 011

ACTIVA
PROPONE

CARTOLERIA zona Barriera di Milano tabelle XII-XIV, avviamento ultra trentennale, mq 2 vetrine anticipo 30 milioni. Rif. 5/36.

CORSO FRANCIA posizione strategica tintoria molto ben attrezzata, incasso mensile 3.500.000 anticipo 25 milioni. Rif. 3/50.

ESTETICA-PEDICURE licenza trasferibile zona S. Rita-Mirafiori Nord, anticipo 15 milioni. Rif. 7/14.

LICENZA AMBULANTE 3 posti fissi in cintura tab. XIV mangimi, animali e piante più 50 fiere annue anticipo 20 milioni. Rif. 6/16.

MINI MARKET alto Canavese - Val Chiusella 9 tabelle merceologiche, 140 mq, incasso 300 milioni annui con alloggio anticipo 70 milioni. Rif. 6/14.

OFFICINA costruzioni meccaniche, Cumiana, avviamento ventennale, 300 milioni fatturato, utili del 45% anticipo 100 milioni. Rif. 7/16.

RIVENDITA pane tabelle I-VI zona S. Paolo, affitto 450.000, 50 mq, incasso 320.000 al dì anticipo 20 milioni. Rif. 6/04.

TORINO zona centralissima abbigliamento IX-X-XIV, ottimi locali di 50 mq, giro d'affari annuo 200 milioni anticipo 80 milioni. Rif. 5/38.

tutti i giorni in TV
telecupole circuito cinquestelle
ore 13.00 - 24.15
Tel.011-642.758-642.778

grande saggio levata L. 8 milioni numerose tab commerciali spese contenute incrementabile vendo solo a privato no agenzie L. 120 milioni contanti + L. 60 milioni a rate Tel. 011 999 1998 dalle ore 20/21.

TOELETTATURA avviatissima cedesi vendita animali costituita da ampio laboratorio negozio e locale esposizione due vetrine cedesi causa trasferimento. Tel. 011 830.883 ore negozio.

URGE vendesi miglior offerente tab XIV commercio oggetti arte artigianato quadri cornici cristalli. Tel. 011 827. ore 20

VALLE d'Aosta mt. 1000 cedesi albergo da ristrutturare. Tel. 0165 349.01.

VENDESI chiosco bibita vicinanze stadio nuova vicinanze scuole e campi di calcio ottimo incasso vero affare. Tel 011 736 654.

VENDESI in via centrale di Torino rivendita pane e pasticceria locale vendita 85 mq retro molto spazioso servizi interni arredamento del 1990 incasso buono trattativa privati richiesta L. 80 milioni no perditempo. Tel. 011 627.2597 serali.

VENDESI ambulante posti fissi di abbigliamento. Tel. 011 984.4413 ore pasti.

VENDESI licenza ambulante tab I salumi e formaggi con posto fisso al sabato richiesta L. 20 milioni. Tel. 482.804 ore serali

VENDESI licenza ambulante I V VI IX X XI XII XIV posti in fiere importanti provincia Asti Cuneo Savona Genova. Tel. 0186 618.43.

VENDESI licenza ambulante tab valida Liguria Piemonte pochi per sicuro commercio. Tel. 011 960.0648 ore pasti oppure 986.61

VENDESI licenza di negozio di abbigliamento in Grugliasco. Tel.

VENDESI negozio attrezzatura meccanica affare. Tel. 011

VENDESI negozio fiori e piante in Settimo Torinese 4 vetrine ben avviato Tel. 011 815.2140 ore negozio.

VENDESI officina autoriparazioni a Moncalieri vero affare allrettatissima 011 806 9638.

VENDESI stabilimento balneare bar dancing tavola calda. Splendido! Albissola Marina (SV). Tel. 019 480.868 chiedere del Signor Mario Colombo.

intinta causa domenica moderna macchina a chiuso 2 banchi stiro ottimo. Tel. 011 755.709.

VENDESI biancheria causa maternità prezzo affare. 011 822.4917.

VENDO pareti e prodotti specifici di Michelino clientela forte passaggio. Tel. 011 822.338 ore negozio

VENDO licenza ambulante tab prezzo affare. Tel. 011 771.5555.

VENDO licenza tab I VII trasferibile Tel. 011 873.402 solo al mattino.

negozio di intimo cash a L. 70.000.000 trattabili. Tel. 011 812.022 ore ufficio.

rivendita pane to a persona sola buona posizione vicina a scuole attività ventecinquennale valendo anche i muri. Tel. 011 236 241

VENDO tintoria in zona Crocetta avviata da 35 anni molto bella a prezzo mite. Ottimo affare. Tel. 011 818.4674 ore negozio

VERO affare! Vendesi rivendita pasticceria situata in zona via Guido Reni Tel. 011 348.9219 ore pasti e serali.

DINA centrale con laboratorio avviato come pelletteria pelletteria. Tel. 011 382.060 ore serali.

ACQUISTO

PRIVATO acquista da privato terreno in Grugliasco fronte superiore ai 20 mq. Tel. 011 791.861.

PRIVATO cerca nelle zone di Lagnì di Avigliana terreno agricolo 1000 mq circa 011 933.184 ore serali

TORINO e dintorni privato acquisita terreno edificabile qualsiasi metratura o casa da ristrutturare. Tel. 011 957 1173.

terreno fronte La Loggia Carignano di mq 6.300 edificato con guardiola e acqua adatto a mobile senza addestramento ecc. 011 969.0470 oppure 011 969 7571 serali.

A 12 Km da Varazze vendesi mq 20.800 di terreno con baita ristrutturare a mt 1.100 s.l.m panorama stupenda vista sul mare. Tel. 011 761.814.

A 50 km Torino (Canavese) zona bellissima edificio vendo terreno con luce telefono Tel. 011 321.055 ore pasti.

BAVENO privato vende terreno edificabile 1.330 soleggiato vista lago zona residenziale. Tel: 0323 318.93.

CHIERI vendesi terreno agricolo di 9.200 mq. Inoltre vendesi lotto edificabile in posizione panoramica Tel 011 941.1680.

GASSINO Rivalba 15 da privato vende terreni agricoli collinari di mq 6.000/19.000/28.000 (bosco) belle esposizione strada asfaltata con acqua luce telefono adatti ad azienda agricola o agrituristica Tel. 011 783.020 oppure 011 933.446 ore pasti.

IN ridente località turistica estiva centro Sardegna vendo 60 ettari circa terreno prevalentemente boschivo (ovvero castagno cerbiatto ed altro) recintato strade e sorgenti proprie adatto anche riserva caccia o agrituristico L. 200 milioni trattabili Tel 0131 685.573.

NICOLOSI (CT) privato vende terreno mq 1. con progetto approvato di 8 villini da 200 mq cinquno a prezzo interessante o eventuale permuta con alloggio al mare. Tel. 011 346.108.

PRIVATO vende a 30 km da Torino in rinomata località di villeggiatura area ad uso camping di mq circa completamente attrezzato posto auto numerato proprietà millesimale delle parti comuni comprensivo di fabbricato servizi igienici e di ristoro solo interessati Tel. 011 201.227 ore pasti.

PRIVATO vende in Castello Torinese terreno con progetto approvato per costruzione villa unifamiliare Tel. 011 739.7697 ore ufficio.

SULLA statale Asti Cassle a 15 Km da Asti privato vende terreno edificabile in centro paese possibilità 6 camere mq 2.600 a L. 23.000.000 altro terreno agricolo mq 8.500 adatto piantagione pioppi L. 7.500.000. Tel. 011 723.286

SE SEI ALLA RICERCA DI UNA SOCIETA' IN GRADO DI RISOLVERE I TUOI PROBLEMI NELL' ACQUISTO O NELLA VENDITA DI OGNI GENERE DI ATTIVITA' RICORDA

INTERAZIENDA

LA GARANZIA DELL'ESPERIENZA

prima cintura di Torino 120 mq 3 vetrine incasso L. 250 milioni annui. Tratt di cessione quote di circa 48-50% a persone giovani e volonterose.

CREMERIA vicinanze CASELLE, 70 mq arredati, con molto gusto; consumo 9 kg. caffè settimanali 450 paste e 80 panini giornalieri, attività ideale per 2 persone. Anticipo L. 50 milioni.

BAR SUPER in Riviera Ligure splendido locale di 105 mq con dehors estivo, tutti ottimamente arredati, incasso 220 milioni annui, consumo caffè 13,5 kg settimanali, attività Antic. ipo 100 milioni.

avviatissima in Orbassano, 40 mq contratto d'affitto mite incasso di L. 200 milioni, attrezzature complete cedo per ritiro attività.

MARKET in seconda cintura di Torino, attività disposta 155 mq incasso 900.000 al dì in incremento. Ant. 40 milioni.

27 bellissimo abbigliamento intimo nel Canavese arredo funzionale incasso incrementabile.

ARTICOLI in buona posizione di forte ottime marche clientela fisso. Ollazioni.

bellissimo bazar attività di facile conduzione incasso buono mentabile adatto 1 p

il minimo grazioso calzature in posizione interessante locale ben arredato clientela incrementabile.

LIGURE posizione centrale pelletterie con tabelle complete incasso annuo di L. 270 milioni.

E PIANTE ottima posizione in notissima località turistica montana buon incrementabile.

AMBULANTE Tab. XIV 4 posti fissi in Alta Valle Susa Incasso L. 100 milioni annui cedo. Affare.

fronte corso ampia metratura fatturato L. 1 miliardo annuo ancora incrementabile cedo.

avviata da 20 anni vosta clientela attrezzature complete buon fatturato incrementabile.

Borgo Vittorio metratura attrezzature complete a norma di legge incasso L. 4 milioni al mese.

TUTTI I GIORNI IN TV ORE 14,20 QUARTARETE
ORE 24,06 RETE 7 PIEMONTE
Via Giolitti, 18 - Torino - Tel. 011/561.16.55

ADERENTE FIMAI

TRANA S. Bernardino affittasi annualmente terreno collinare mq 2.000 ad uso irrigato già impiantato comodo [illegible] e servizi. Tel 011 933.448 oppure 011 793.020 ore pasti.

VENDESI terreno mq 3.500 S. [illegible] zona bianca. Tel. 011 274.1187 ore pasti.

VENDO in Torino nord terreno 5.000 mq circa di cui 1.500 copribile o capannone industriale o uffici inserito nel P.R.A. e 2 capannoni di mq 1.000 cadauno Tel. 011 996 8933.

VENDO terreno boschivo collina di Gassino mq 7800. Tel 011 657.813.

VENDO terreno in zona Montemale panoramico prezzo interessante Tel 010 300 886 ore serali

5 UFFICI, NEGOZI LABORATORI

5.1 ACQUISTO

PRIVATA acquista pagamento contanti locale 50/75 mq su corso Traiano piazza Giulio Up corso Unione Sovietica e [illegible] Pio VII libero Tel 011 619.209 dalle 15.30 alle 19

5.2 VENDITA

BORGO Vittoria privato vende basso fabbricato ingrio strada di mq 290 due passi canili adatto ad autoriparazione officina o deposito auto Tel 011 293.991 ore pasti

[illegible] Vittoria vende negozio libero mq 35 con blindature porte servizi interni e cantina adiacente agenzia a perditempo. Tel 011 868.244.

CAPANNONI liberi Nichelino adiacenti via XXV aprile altezza mt 4 di mq 500 e di mq 600 - cortile - casetta di 3 vani servizio vendesi Tel 011 746 381

CAUSA trasferimento cedo ufficio arredato adatto a molteplici attività vetrinato su importante punto strategico intenso passaggio L. 20 milioni buono usato contratto d'affitto nuovo Tel. 011 793.731.

CAVAGLIA' VC vendesi in centro locale [illegible] nuovo [illegible] attività 80 mq circa libero subito. [illegible] 0161 961.05.

CHIERI capannone industriale mq 3500 su 2 piani con uffici e alloggi. Ghignone 942.7157 - 941.2112.

CHIERI fronte statale per Torino, fabbricato commerciale occupato, ad alto reddito, vendesi per investimento. Ghignone 942.7157 - 941.2112.

CORSO Grosseto: negozio libero con retro e servizio interno mq [illegible] L. 85.000.000. Sabatelli 655.359.

MAGAZZINO mq 67 circa in prossimità di mercato rionale via Baltimora, comodo anche per box 3 auto vendo dilazionando Orlandini 353.900 -350.732.

PORTA Palazzo ristrutturato privato vende solo a privati magazzino piano terreno mq 80 collegato a seminterrato di mq 120 Tel. 011 315.2673 dalle 14 alle 15.

PRIVATO vende libero zona Crocetta locale 80 mq luminoso acqua luce riscaldamento ingresso carrato adatto qualsiasi attività. Tel 011 315.1770

VENDESI negozio composto di mq [illegible] su 2 piani più [illegible] mq di 2 piani sottostanti situato in via Conte d'Aposino Tel 011 517.807

VENDESI o affittasi locale composto da piano rialzato di 85 mq adibito ad ufficio magazzino soppalcato 110 mq saloncino 110 mq posto cartelo: Tel 011 749.2940.

VENDO libero a Castagnole (Nonte) magazzino di mq 45 con acqua e luce o box singolo in seminterrato Tel. 011 956.1879.

VENDONSI e affittasi capannoni industriali alti a deposito merci o per altri usi mq 4.500 circa più 1.500 circa di strade interne cintura di Torino. Tel 011 500 343.

VICINANZE corso Brescia cedesi per motivi famigliari muri negozio libero adatti a laboratorio artigianale o studio commerciale o di rappresentanza mq 65 circa tutti soppalcabili due vetrine su strada - pensione canone il tutto a L. 62.500.000 Tel. 011 279 820.

[illegible] LAVORO E IMPIEGO [illegible]DIA

6.1 OPERAI, AUTISTI, FATTORINI

AUTISTA [illegible] pat. D E pratico più cerca lavoro presso ditta Tel. 011 447.6964.

AUTISTA 50enne patente C pratico centro città e cintura conoscenza qualsiasi mezzo libero anche mezza giornata Tel. 011 338.328

AUTISTA 50enne patente C pratico centro città e dintorni conoscenza qualsiasi tipo di mezzo Tel. 011 338.328 ore pasti

AUTOTRASPO[illegible]E con furgone Daily eseguo piccoli traslochi e consegne pacchi sabato e festivi Tel 011 886.027 ore pasti.

ESEGUO lavori di sostituzione vetri da semplici a doppi Tel. 011 820.3796.

FATTORINO aiutista di anni 42 nativo di Torino con buona presenza serio educato fiducia e referenze dimostrabili e controllabili offresi presso seria azienda come fattorino aiutista deposito anche come addetto magazzinetto e lavori di fiducia astenersi perditempo. Tel. 011 640[illegible].

FUOCHISTA [illegible] patentino [illegible] impianti di riscaldamento per condomini [illegible]na Nichelino. Tel. 011 627.1860.

INVALIDO 47 anni senza pensione cerca lavoro anche part-time come falsario commesso oppure come riparatore piccoli elettrodomestici Tel. 0121 786 14

MAGAZZINIERE autista patente C pratico carrello elevatore con esperienza e serietà referenziato pratico per tutto il Piemonte e ditta per consegne provvisoria patito cassinghi regalo e compenso Libero. No perditempo. Tel. 011 402.2473

PADRONCINO decennale esperienza con 242 bilancio 18 q.li offresi a seria ditta con lavoro continuativo anche mezza giornata Tel. 011 335 2227.

PADRONCINO eseguo trasporti in tutta Italia. Tel. 011 369 7516

RAGAZZA volenterosa 18enne offresi libera subito come operaia presso ditta seria. Astenersi perditempo. Tel. 849.9724.

RAGAZZO 20enne molto assolto offresi passeggio diretto per lavoro da svolgersi all'esterno esempio fattorino Tel 011 857.3703 dalle 8 alle 10 e dalle 20 alle 21.

[illegible]AGAZZO 25enne [illegible] patente B cerca lavoro come fattorino o magazziniere Tel. 011 739.2389.

VERNICIATORE a spruzzo [illegible] lavori anche a ore presso ditte Tel 011 220 1963.

27ENNE offresi come autista mese di agosto Tel 011 203.584 ore pasti.

6.2 BARISTI, COMMESSI

BARISTA esperto 30 anni disponibile subito per bar centro diurno e rosso festivo Tel 011 308 1179

BARISTA signore 30enne, decennale esperienza offresi a servizio fisso ovunque serio in locale prestigioso Torino immediata cintura massima serietà pote rendi perditempo. Tel. 011 619.7129.

BARISTA 45enne esperto vini liquori cerca lavoro in enoteche banco magazzino consegno patente B Tel. 011 605 3397

BISOGNOSO di lavorare ragazzo 16enne cerca impiego presso ristorante bar pizzeria per mies pasti. Tel 011 919.5078.

COMMESSA di mezza età cerca lavoro anche in altri settori purché serio Tel. 011 307.092

COMMESSA vetrinista 21enne con esperienza pluriennale nel settore abbigliamento uomo donna cerca lavoro con passeggio diretto presso seria ditta Tel 011 495.516 ore serali.

COMMESSO magazziniere bella presenza massima serietà esperienza 25ennale pratico magazzino spedizioni patente auto guida carrelli elettrici disposi esperienza di vendita al pubblico offresi Tel. 011 798.439.

PARRUCCHIERE per signora molto abile ed esperto cerca lavoro anche [illegible] Tel. 011 382.455.

RAGAZZA cerca lavoro [illegible] commessa. Tel. 011 698.073.

RAGAZZA 20enne bella presenza e [illegible] volenterosa esperienza quinquennale contatto con pubblico sempre cortesia e precisità abbigliamento calzature fotografia e produzioni video desidererebbe trovare impiego in negozio o altro. Astenersi perditempo. Tel 011 771.1095.

RAGAZZA 21enne [illegible] settore commerciale cerca lavoro come commessa o [illegible] d'ufficio Tel. 011 900.3175.

RAGAZZO 19enne non esperto cerca lavoro presso ristorante o bar. Tel 011 884.5215.

6.3 IMPIEGATI

CASALINGA 40enne ragioniera pratica paghe e contributi offresi Tel. 011 489.884 - 927.7635

CERCO lavoro in [illegible] di segreteria d'azienda qualsiasi lavoro anche come commessa Tel 011 986.5714.

DIPLOMATA maglistrale programmatore EDP offresi come impiegata o presso scuola materna Tel 011 405.231

DIPLOMATA perito aziendale corrispondente in lingua estera offresi presso seria ditta come impiegata part-time Tel 011 328.7519

DIPLOMATA ragioniera conoscenza francese inglese stenografia dattilografia offresi primo impiego Tel 011 645.0771

DIPLOMATA ventunenne perito aziendale diploma regionale gestione aziendale ottimi conoscenti inglese francese cerca pieno impiego Tel 011 248 1936

DIPLOMATA 20enne perito aziendale 52/60 conoscenza dattilografia buone inglese scolastici uso PC pacchetti applicativi Lotus WS esperienza presso ente pubblico cerca lavoro come impiegata o segretaria contabilista presso seria ditta ufficio in Torino Chivassano zona limitrofe disponibilità immediata. Tel. 011 906.8559.

DIPLOMATA 22enne con esperienza presso ditta cerca lavoro come dattilografa [illegible] o simili di ufficio Tel 011 858.671

DIPLOMATA 30enne [illegible] corso di computer cerca lavoro presso seria ditta possibilmente zona Cirie Valli di Lanzo. Tel. 011 904 0285.

DIPLOMATO perito industriale meccanico offresi [illegible] disegnatore meccanico o commesso in negozi di articoli tecnici o magazzino. Tel 011 969.7687

DIPLOMATO 41enne patentato pratico dattilografia uso computer con precedente esperienza di 15 anni di lavoro nel settore amministrativo presso un'ente pubblico cerca impiego a tempo pieno o part-time Tel 011 220.1910 ore pasti

GEOMETRA 32enne esperienza 50/60 offresi seria impresa settore edile. Tel. 011 800.4648.

..Puoi essere uno che vive di desiderio, o puoi essere uno che non può fare a meno del possesso.
Per tutti c'è la soluzione.

FINANZIAMO TUTTI

dalla casalinga al manager alla società
Massima riservatezza
Telefonaci allo
011 - 74.68.05

FINANZIAMENTI

PER TUTTI E A BASSI INTERESSI

COMMERCIANTI - DIPENDENTI (anche protestati) - [illegible]ANI anche firma singola

5.000.000	24 rate	=	247.000	8.000.000	36 rate	=	286.000
10.000.000	48 [illegible]	=	291.000	14.000.000	60 rate	=	352.000

LA PRIMA RATA LA PAGHERAI DOPO 3 MESI

MUTUI PER ACQUISTO CASA		
10 ANNI	30.000.000	RATE DA 420.600
15 ANNI	50.000.000	RATE DA 580.000
20 ANNI	70.000.000	RATE DA 740.000
ESITO IN 5 GIORNI		

I.FI.RE. S.P.A. non siamo [illegible]ri da noi incassi subito

ACCONTI IMMEDIATI

AGENZIA SANTA RITA - Corso Siracusa 99 - Tel. 362.522 - 351.503
AGENZIA [illegible] PAOLO - Corso Trapani 66 - Tel. 336.539 - 337.683
AGENZIA PARELLA - Via Nicola Fabrizi 109 - Tel. 771.4418 - 744.078

SECURITY CA' l'antifurto senza fili

GIOVANE studente di legge con [redacted] classica e conoscenza francese inglese cerca impiego in Aosta. Tel. 0121 944.336 oppure 0121 900.326.

GIOVANE studente universitario di legge cerca lavoro in ufficio nella città di Aosta conoscenza francese inglese e maturità classica massima serietà. Tel. 0121 944 336 oppure 0121 900.326

IMPIEGATA esperienza quinquennale offresi presso seria ditta. Liberà subito Tel. 011 928.2087.

IMPIEGATA pratica contabilità ordinaria IVA bolle ottimi lavori van ufficio uso computer offresi part-time passaggio diretto. Tel. 011 336.905 dopo le ore 14.

IMPIEGATA 23enne libera subito con eventuale passaggio diretto esperienza lavorativa biennale uso personal computer bolle fatturazione prima nota magazzino cerca lavoro Tel. 011 800.4787 dalle ore 20 in poi

IMPIEGATA 25enne pluriennale esperienza settore amministrativo commerciale acquisti vendite offresi a serie ditta Zona Rivoli anche part-time passaggio diretto Tel. 011 968.0478 ore serali.

IMPIEGATA 27enne quinquennale esperienza di contabilità con supporto EDP cerca lavoro purchè serio. Possibile passaggio diretto Tel. 011 701 757

IMPIEGATA 20enne esperienza pluriennale gestione amministrazione studi offresi anche per lavori ufficio ingegneristici presso serio studio o studio privato. Tel 011 701 936

IMPIEGATA 26enne pluriennale esperienza ufficio commerciale bolle fatture computer IBM Olivetti conoscenza lex tele buona dattilografia offresi passaggio diretto Tel. 011 707 2435 ore serali

OPERATORE computer IBM Olivetti con esperienza pluriennale su gestione archivi contabilità cerca impiego con possibilità aggiornamento contratto formazione. Tel 011 330 160

PENSIONATA giovanile segretaria stenodattilografa referenziata esperienza lavori di segreteria offresi presso studio medico o istituto scolastico. Anche part-time Tel 011 714.327

PLURIENNALE esperienza organico ufficio estero padronanza professionale base case inglese multinazionali gestione internazionale offresi a nuova proposta di lavoro. Tel 011 986 3335 ore serali

PRATICA contabilità a mano e computer tenuta clienti fornitori banche signora 47enne offresi part-time a serio ditta zona Settimo Tse Tel. 011 800 1092

PROSSIMA alla laurea in economia e commercio con pluriennale esperienza di lavoro nel settore amministrativo cerca impiego. Tel. 011 525.119.

RAGAZZA 19enne cerca impiego presso studio dentistico come assistente alla poltrona Tel. 845 [illegible]

RAGAZZA 19enne astuta scaltrita e giovane ed in possesso di diploma in business english rilasciato dalla British Chamber of Commerce cerca lavoro come segretaria part-time Tel. 0111 748 044.

RAGAZZA 21enne cerca lavoro presso ufficio o ditta anche part-time proveniente da studio commerciale con referenze dimostrabili Tel 011 220.0777 ore pasti

RAGAZZA 23enne ottima dattilografia conoscenza qualificata uso computer cerca primo impiego presso ufficio industriale sindacale. Tel 011 815.2339

RAGAZZA 25enne il lavoro con esperienza pluriennale in studio professionale conoscenza sistemi videoscrittura ricerca impiego presso ufficio o ditta in Torino Tel. 011 988 4503

RAGIONIERA 25enne esperienza settennale presso studio commercialista offresi per tenuta contabilità al mese di agosto presso serie ditte Tel 011 767.795

RAGIONIERA 25enne esperienza 7ennale presso ufficio commercialista pratica contabilità ordinaria fatturazione prima nota gestione clienti uso computer Olivetti M44 offresi presso serie ditte no ufficio commercialista Tel. 011 767 795.

RAGIONIERA 26 anni esperienza triennale segretaria direzionale conoscenza scritture computer offresi passaggio diretto no professionisti e ditte individuali Tel. 011 381 329 ore pasti

SERIA ditta cerca neo diplomato-a mille esente patentato con ottime referenze Tel 011 606 0434.

SIGNORA mia compresa ecatantesca lunga esperienza lavorativa referenziatissima dattilografia prestanza cerco offresi presso studio libero professionista. Astenersi maleducati Tel 011 352.297 ore pasti.

STUDENTESSA universitaria cerca lavoro part-time impiegata o commessa Tel 011 749.2117 ore pasti

VOLENTEROSA 26enne libera subito offresi presso studio dentistico come assistente - esperienza Tel. 411.4271.

28ENNE diplomata contabilità amministrativa con esperienza triennale anche su computer IBM più programmatrice scopo miglioramento cerca impiego lavori ufficio passaggio diretto Tel 011 415.6994

21ENNE diplomato corrispondente lingue ottima conoscenza inglese francese bagaglio somministrate impiegatizia esperienza biennale lavori ufficio esamina proposta part-time passaggio diretto Tel. 011 815.827

24ENNE diplomata ragioniera presso ufficio segreteria gestione magazzino contatti clienti fornitori cerca impiego presso serie ditta o ufficio. Tel 011 881.0866

25ENNE bella presenza esperienza biennale sempre automobilizzata discreta dattilografia impiegherebbesi Tel. 011 482 819

25ENNE diplomata presenza automunita cerca lavoro part-time purchè serio preferenza corso segretaria commerciale presso uffici o studi medici Tel. 011 329.9041 - 392.309.

PIZZERIA
RISTORANTE

"IL RUSTICONE"

C.so G. Cesare, 163 bis
10155 TORINO
Tel. (011) 242.09.71

FORNO A LEGNA

CHIUSO IL MARTEDI'

33ENNE pratica lavori [redacted] offresi come segretaria presso ditta o ufficio [redacted] 011 061.1063 ore pasti

49ENNE impiegato acquisti metalmeccanica a conduzione magazzino offresi Tel. 011 759.712.

49ENNE impiegato ufficio acquisti gestione magazzino pluriennale deposito viaggiatore offresi a piccola o media industria metalmeccanica buona conoscenza lavorazioni per impianti di sicurezza bancari Tel. 011 700.712 ore pasti

51ENNE impiegato pensionamento esperienza ripartizione spese condominiali con personal computer esamina proposta lavoro anche part-time con amministratori stabili o ditte per elaborazione tabelle personalizzate proprio domicilio referenze controllabili Scrivere C.I. 05730815 F.P. Alpignano TO

TECNICI

ARCHITETTO abilitato progettazione pervenga lavori trattativa ogni livello disponibilità viaggi offresi Tel 011 686 4015

CARTELLONISTA pubblicitario pratica uso aerografo esperienza offresi per impiego passaggio diretto contratto formazione Tel 011 747.831 ore serali.

DIPLOMATO esperienza ventennale meccanica e qualità S.P.C. offresi Tel 011 968.3278.

ESPERTO in applicazioni elettroniche e apparecchiature ricetrasmittenti con relativi trasferimenti offresi ad azienda del settore per assistenza vendita installazione nelle provincie di Novara Vercelli e Varese Noto Ovest Tel 0322 864.58.

EX titolare ditta costruzioni meccaniche si propone quale tecnico commerciale analisi e formulazioni proposte commerciali contratti gestione lavoro disegno tecnico assemblaggi. Disponibilità viaggi. Tel. 011 696.4015.

[redacted] neodiplomata cerca lavoro presso studio architettura o ingegneria nella [redacted] limitrofa Carmagnola. Tel. 011 944.0351

GEOMETRA perito edile esegue lavori di progettazione accatastamento computo metrico equo canone Tel [redacted] 869.4868.

PERITO chimico cerca lavoro per inserimento possibilmente in laboratorio chimico anche contratto formazione lavoro alternanza pendolare. [redacted] 011 309.8520

INGEGNERE coordinatore di progetto si dispone per impiego [redacted] uffici tecnici o società ingegneria con contatti nazionali ed esteri. 38 anni Conoscenza inglese Tel. 011 337 5163.

RADIOTECNICO TV 45enne disoccupato da 8 anni esaminerebbe proposte di industria elettromeccanica elettronica Tel 011 605.2721

RAGAZZO 23enne molto esperto con esperienza biennale nel campo dell'elettronica cerca lavoro Tel. 011 730.962

RESPONSABILE magazzino settore elettromeccanico offresi passaggio diretto Tel 011 357 901.

TECNICO alto livello esperientissimo impianti stampi e attrezzature manutenzione esaminerebbe offerta di serie società anche solo part-time o consulenza. Tel. 011 984 4952 ore ufficio

TECNICO diplomato esperto offresi qualità offresi Tel. 011 968.3276.

TECNICO progettista esperto cad esegue proprio domicilio disegni e schemi elettrici elettronici master massima serietà Tel. 011 309 4721

TECNICO verniciatore qualificato con esperienza industriale e della carrozzeria esperienza come preparatore a ritocco del lavoro lavorazione su modelli e prototipi esperienza come capo turno su linee robotiche la verniciatura industriali conoscenza dei prodotti del linfomatro esaminerebbe offerte Tel. 011 640 6457

21ENNE diplomato in elettronica industriale civile valido cerca lavoro anche con contratto di formazione. Tel. 011 705.335 ore pasti.

27ENNE impaginatore [redacted] montaggista correzione bozze [redacted] Tel. 011 822.8634 oppure 011 630.5222

LAVORI VARI

ALBERGATORE 55enne pensionato offresi pluriennale accompagnatore in viaggio in Italia o estero [redacted] 0122 840.301

ARCHITETTO con esperienza collabora con studio professionale Tel. 011 388.027.

ARTIGIANI eseguono lavori di installazione impianti elettrici civili e industriali Tel. 011 997.[redacted]

CERCO [redacted] autista referenziata persona di fiducia oppure custode Tel. 011 216.9226

CHITARRISTA cantante solista con attrezzatura computerizzata continuace intera orchestra 7 elementi offresi alberghi ristoranti pizzerie e praticabar tempo pieno tutti i generi musicali. Tel 011 205 4820

CONIUGI con referenze dimostrabile esperienza lavorativa presso residenza e condomini signorili offronsi moglie come custode e pulizie marito addetto lavori di giardinaggio autista e manutenzioni varie o custode presso condominio residenza signorile o stabilimento sono in zona di Torino e Riviera Ponente. Non accettiamo alloggio aziendale. Astenersi perditempo Tel 011 840.6457

CONIUGI [redacted] guardia vigilante moglie addetta impresa pulizia con figlio anni 22 offronsi come custodi presso [redacted] mento condominio o villa in Torino e dintorni si garantisce serietà e onestà astenersi perditempo. Tel 011 844.157.

CONIUGI pensionati 57 e 59 anni offresi come custodi e piccoli lavori zona Borgofranca Ventimiglia e dintorni Tel 0184 255 099 ore serali

CONIUGI referenziati dimostrabili e controllabili tali referenze esperienza lavorativa presso residenze condomini e famiglie signorili offronsi con prove di lavoro moglie come custode e pulizia marito addetto lavori di giardinaggio autista manutenzione varie o custode presso condominio residenza signorile non ville anche in sono stabilimento in zona di Torino o Riviera Ponente. Tel 011 844.157

COPPIA amante animali offresi per accudire cani o gatti per periodo ferie Tel. 011 769.205

CUSTODI piemontesi Riviera età adeguata seria ligia offronsi per condominio residenza o villa preferibilmente riviera ponente o Costa Azzurra buona conoscenza francese Tel 011 841.456

[redacted] 17enne esegue lavori di copertura tetti al proprio domicilio Tel 011 348.9497.

[redacted] artigiano esegue [redacted] accurati di tinteggiatura verniciatura applicazione tappezzeria [redacted] qualsiasi genere spatolatura. Stephanoro posa in opera moquette. Si garantisce esperienza puntualità e serietà. Preventivi gratuiti e sconto [redacted] Tel. 011 200.441 or[redacted]

DECORATORE esegue lavori di tappezzeria e tinteggiatura anche stephanoro. Tel 011 90 6163

[redacted] in scienza politiche 33enne valuta situazioni operative in campo socioculturale e artistico Tel. 011 812.0108.

DUE veterinari italiani laureati in Argentina esperienza pluriennale cercano lavoro nel settore. [redacted] 0143 321 762 ore [redacted]

ESEGUO [redacted] istoria elettronica [redacted] accurata battitura testi relazioni manoscritti spesse documenti commerciali informazioni pubblicitarie ecc. trascrizioni registrate o maggiore professionali. Serietà ed onestà. Tel 011 010 452.

ESEGUO lavori di muratura tinteggiatura e tappezzeria. Tel. 0122 455.07 ore pasti.

ESEGUO lavori di tinteggiatura e tappezzeria cambio tappezzerie [redacted] 011 216.2385 ore pasti.

ESEGUO pergole in legno su misura per giardini e terrazzi. E' possibile vederne il campione Tel 011 523.323 ore pasti

ESEGUO [redacted] [redacted] condominiali o [redacted] ufficio lavori di verniciatura a balconi e portoncini. Tel. 011 605 2041.

ESEGUO rammendo capi vestiario uomo donna bambino Tel. 011 606.2041.

ESEGUO [redacted] in Torino e provincia sgombero alloggi cantine e solai. Tel 011 362.368 ore pasti

IMPREFIN

CONCEDE CON MASSIMA RISERVATEZZA
FINANZIAMENTI FIDUCIARI

IN 12 ORE
COMMERCIANTI - ARTIGIANI - OPERAI
CASALINGHE - PENSIONATI

IN 24 ORE
CONCEDE MUTUI PER LA CASA

IN 36 ORE
CONCEDE FINANZIAMENTI IPOTECARI PER
LIQUIDITA' - RISTRUTTURAZIONE IMMOBILE
di PRIMO - SECONDO GRADO

RIVOLGITI A UN AMICO CON SERENITA'

PER INFORMAZIONI: TEL. 85.82.44 - 54.97.17

GIOVANE vetrinista cartellonista futuro grafico esperto intaglio manuale e computerizzato del vinile esamina proposte di lavoro retribuz. alle superiori inferenze. Tel 011 606.0991 ore pasti.

GIOVANE 24enne bella presso patente C primo impiego cerca lavoro in qualità di operaio o aiutante presso seria ditta. Tel. 011 400.132.

GUARDIANO autorimessa offresi. Tel. 011 375.700.

IMPIEGATA 27enne cerca qualsiasi lavoro purchè serio per il mese di agosto. Astenersi perditempo e maleducati. Tel 011 312.823 ore pasti

INFERMIERA diplomata occuperebbesi presso fabbrica o ditta una o due ore giornaliere Tel. 011 749.4080

INFERMIERA diplomata occuperebbesi presso azienda o privato una o due ore giornaliere. Tel 011 749 4696

ISTRUTTORE nuoto pagnino offresi per assistenza o conduzione piscina in albergo campeggio condominio nella provincia Cuneo Savona Tel. 0182 542.415 ore pasti

LAUREATO pensionato dirigente enti locali esperto giovanile conducente autovetture pat C offresi quale compagnia coniugi anziani persona sola con distrigo pratiche diverse. Tel. 011 937 0188

LICEALE 18enne amante animali zona centro accudirebbe cani o gatti mesi agosto Tel. 011 635.541 ore pasti.

MARITO ex guardia vigilanza moglie attuale addetta impresa pulizia con figlio di anni 22 offresi come custode presso stabilimento industriale condominio o villa in Torino e dintorni si garantisce serietà e onestà astenersi perditempo Tel 011 403.3341

OFFRESI operatore stampaggio materie plastiche zona Torino Tel. 011 345.081

OFFRESI ragazza 14enne come aiuto cuoco in pensione o altro nei pressi di Asti o in zona marina. Tel 011 320.844.

OPERAIO studente di anni 22 nato a Torino con ottime prestazioni e risultati scolastici nel ramo di fornitore fresatore e disegnatore meccanico, esaminerebbe proposte di lavoro presso azienda media industria. Tlg. 011 772.572.

PELLICCIAIA esegue accurati lavori su misura trasformazioni e riparazioni pellicce confezionate cappelli e guarnizioni al proprio domicilio custodia assicurata Tel. 011 447 8436

PENSIONATA offresi compagnia assistenza signore anziane Tel. 011 265.0980.

PENSIONATO ente pubblico moralità ineccepibile offresi per custodia villa o altro. Disposto trasferirsi. Scrivere C.I. 01481284 F.P. Alfieri 10100 Torino.

PER assistenza notturna malato signora con esperienza offresi Tel 011 812.6713 ore 12/15.

PER cessata attività cerco impiego mansioni di fiducia con referenze mezzo proprio patente C Tel 011 264 003.

PIANISTA tastierista cantante repertorio vario disponibile serate piano bar o/o gruppo professionale e/o collaborazioni musicali Tel. 011 812.0188.

Via XX Settembre 68
Tel. (011) 511.353
TORINO

CENTRO SPERIMENTALE DI PRANOTERAPIA PROFESSIONALE METODO K/Z DEL PROF. DR. ARNALDO ZANATTA ELETTROFOTO KIRLIAN DELL'ENERGIA IRRADIANTE ATTESTATI E QUALIFICHE DI FORMAZIONE PROFESSIONALE

Filiale Istituto Scientifico di Ricerca ed Applicazione Energia Bio-Radiante - Milano

PICCOLO laboratorio di confezioni cerca lavoro. Tel. 011 971.2998.

PITTRICE eseguo ritratti bambini e adulti Tel. 011 411 6120 ore serali.

PRATICO lavori di giardinaggio offresi a serio ditta o privati libero mezza giornata. Tel 011 959 0519 ore pasti

RAGAZZA 19enne cerca impiego presso studio dentistico come assistente alla poltrona. Tel. 649.9724

RAGAZZA 21enne cerca lavoro come aiuto presso alberghi hotels ristoranti pizzerie. Tel. 011 900.3175.

RAGAZZA 24enne con esperienza offresi presso seria impresa di pulizia Tel. 011 896.853 ore pasti

RAGAZZA 27enne cerca lavoro serio e onesto come operaia addetta marina pulizie negozi o supermercati Tel 011 606.4421.

RAGAZZO russo 26enne cerca lavoro come lungotorre. Tel. 011 889.547 ore serali.

RAGAZZO 17enne offresi per qualsiasi lavoro zona Cossilla Tel. 011 897 5294.

RAGAZZO 19enne offresi come idraulico. Tel. 011 326.152.

SEGRETARIA d'amministrazione offresi per lavori di dattiloscrittura ed ufficio in genere presso il proprio domicilio possibilità uso computer Tel 011 964 6778.

SI effettuano lavori dattilografici con utilizzo di personal computer Tel. 011 815.2339.

SIGNORA pratica residenza persone anziane anche non autosufficienti offresi part-time zona Mirafiori. Tel. 011 610.046.

SIGNORA seria referenziata bella presenza già cassiera in antico bar centrale causa orario cerca lavoro simile. Tel. 011 798.509.

SIGNORA 25enne cerca lavoro come cassiera commessa segretaria esamina perditempo o maleducati. Tel. 011 771.5189

SIGNORA 27enne con diploma magistrale offresi saltuariamente come studiosa o baby-sitter esclusivamente nelle ore pomeridiane libera anche subito. Tel. 011 400.2002.

SIGNORA 30enne offresi presso azienda in qualità di operaia presso servizi di ristorazione collettiva possibilità di passaggio diretto. Tel. 0121 794.930.

SONO ex rappresentante di vini e liquori per la provincia di Alessandria autoveicolo non interessato a guadagni propongami per uno attività per passatempo a tempo pieno attendo proposte. Tel 0143 877.78

STUDENTESSA cerca lavoro pomeridiano partire dal mese di settembre. Tel 011 606.2279

VETRINISTA diplomato con pluriennale esperienza tronosse ottimo inglese accessibile offresi in Italia e all'estero nei settori food e non food. Tel 0125 511.06

VOLENTEROSA 28enne libera subito offresi presso studio dentistico come assistente - esperienza. Tel 411.4271

20ENNE appena terminato il servizio militare come obiettore di coscienza con referenze controllabili occuperebbesi agosto settembre al fine qualsiasi lavoro Tel. 011 773 0867.

20ENNE diplomata perito aziendale e corrispondente in lingue estere e approfondito per 8 mesi l'inglese a Londra cerca qualsiasi lavoro purchè serio. Tel 011 739.2450.

22ENNE militè assolto diplomato all'istituto d'arte cerca lavoro nel campo dell'arredamento e della grafica possibilità di passaggio diretto possibilmente in provincia di Cuneo Tel 0172 850.68.

40ENNE volenterosa media superiore offresi auto magazziniere mit pratica. Tel. 011 260 316 ore pasti

50ENNE sola cerca qualunque lavoro purchè serio. Disposta anche agosto e oltre. Tel 011 396 617 ore pasti

55ENNE 30ennale esperienza obbligatoriamente offresi come commesse part-time. Tel. 011 344.370.

7 LAVORO E IMPIEGO

7.1 OPERAI, AUTISTI, FATTORINI

CERCASI falegname capace Tel. 011 739.9287 - 733.109.

CERCASI padroncini con veicolo furgonato e motrici fino a 50 ql. di portata per trasporti internazionali. Tel. 011 961.0441 ore 20/21

IMPRESA di pulizia da oltre 40 anni nel settore assume operai 22/35enni a tempo indeterminato. Tel 011 598.7479 oppure 011 878.377 per appuntamento.

OFFICINA meccanica costruzione ricambi auto Nichelino ricerca tornitore attrezzista veramente capace. Tel 011 608.8260.

OFFICINA meccanica costruzione ricambi auto in Nichelino cerca tornitore attrezzista veramente capace. Tel. 011 646.272 ore pasti oppure 011 600.8260 ore ufficio.

7.2 BARISTI, [illegible]

CERCANSI ragazzi per servizio bar ristorante dalle 18 alle 24. Presentarsi dopo le 17 al Laghetto di Rolla'81 in via Venaria/ang. vicino Palazzo Vela.

CERCASI barista massimo 25 anni già pratico. Tel. 011 320.515.

CERCASI ragazzo/a 16/17 anni per bar già pratico. Tel 011 531.994

NEGOZIO di calzature ricerca apprendista commessa/o molto serio/a con precedente esperienza contatto pubblico e vendita. No perditempo. Astenersi se non in possesso dei requisiti richiesti. Presentarsi in corso Giulio Cesare 143

7.3 IMPIEGATI

CERCHIAMO giovani diplomati-laureati inserimento nel lavoro, medio-alto livello previo addestramento. Telefonare urgentemente dalle ore 9.00 alle ore 12.30 e dalle ore 14.30 alle ore 19.00 allo 011 537.267 Program Formation.

COMMISSIONARIA Lancia Torino Est assume impiegata esperta lavori ufficio rapporti clientela utilizzo computer ed automobil astenersi meglio se esperienza nel settore. Tel 011 022.3210

ELITE agenzia moda abbigliamento maschile cerca segretaria/o solo se con presenza ideale anche per indossare collezioni in ufficio. No sfilate. Libera seria autonoma. Massimo 28 anni. Tel. 011 531.239.

INDUSTRIA cassaria cerca impiegato magazziniere proveniente dal settore depositi. Tel. 011 309.6593

PART-TIME cercasi disponibili dalle ore 16 alle ore 20 richiedesi auto propria domicilio guadagno L. 400.000 sallmensili. Tel. 011 7714.634.

SERIA ditta cerca neo diplomato/a molto esperto, patentato con ottime referenze. Tel. 011 608.0434.

7.4 TECNICI

LABORATORIO odontotecnico esperto nel settore cerca medico dentista per inserimento in studio medico già avviato in Torino. Tel. 011 256.673.

«Puoi essere uno che vive di desiderio, o puoi essere uno che non può fare a meno del possesso.
Per tutti c'è la soluzione»

FINANZIAMO TUTTI

dalla casalinga al manager alla società
Massima riservatezza
Telefonaci allo
011 - 74.68.05

Affari vostri.

In edicola tutti i giovedì, tutto luglio e agosto.

Traffico intenso, code, sole a picco su tutte le strade e autostrade. Affari che capitano a chi va in ferie. E per chi resta: traffico scorrevole e opportunità di buoni affari. Sotto l'ombrellone, Affare Fatto non va in ferie. Resta in edicola con Stampasera tutti i giovedì nei mesi di luglio e agosto. E allora godiamoci questo tempo per fare affari. Il numero di telefono di Affare Fatto è sempre 011/6502165.

affare fatto

Il giornale degli affari quotidiani.

Affare fatto non va in ferie.

OTTICO diplomato [illegible] minima esperienza cercasi. Tel. 011 884 5182.

11 [illegible]

A chi si vuole impegnare in attività commerciale o marketing in proprio con inizio anche part-time senza impegno di capitali. Tel 011 399.381 dopo le ore 14 o di sabato.

■ Cuneo e provincia opportunità lavoro commerciale part-time per maggiorenni e [illegible] desiderosi prolettarsi nel futuro. Tel. 011 399.381 dopo le [illegible] 14 o di sabato

AGENZIA selezionà ambosessi buoni italiano bella presenza; cultura medio superiore predisposizione contatto umano per attività lavorativa part-time o full-time prenotare appuntamento. Tel. 011 683.594.

ALBERGO in Valle d'Aosta cerca signora [illegible] pulizia camere e sala pranzo stagione estiva si garantisce [illegible] alloggio e buona retribuzione assunzioni perdidempo. Tel. 0165-841 [illegible]

[illegible] aiuto cucina esperta per preparazione antipasti autonomità libretto sanitario orario 9.30/14.30 17.30/24 chiusura domenicale. Tel. 011 819.0541

CERCASI cuoco/a [illegible] famiglia [illegible] 011 376.977 ore pasti

CERCASI custode per villetta in Torino per lavori vari di pulizia esterna e preferibilmente pratico giardinaggio età massima 60 anni sposato senza figli massime referenze Tel. 011 749.2872 dalle 13 alle 15.

FACILE ed entusiasmante lavoro si offre a persone 18/70enne da svolgere anche a tempo parziale per appuntamento Tel. 011 619.2241.

FOTOMODELLE [illegible].ese accompagnatrici interpreti selezionate no Per attività viaggi fiore mai morality riservatezza. Scrivere Casella Postale 576 10100 Torino Centro

GIOVANI direttori attori e ballerini cercasi per formazione compagnia stabile. Tassativi in massima serietà impegno maggiore età e disponibilità ore serali, inviare curriculum a Palcolo auto TO 3182529 A - F.P. Borgata Paradiso 10097 Collegno (TO).

IMPORTANTE agenzia milanese seleziona giovani da avviare carriera fotomodelle/i indossabili/pin realizzazione spot pubblicitari presentarsi [illegible] ore 9/12.30 lunedì martedì [illegible] 10/19 presso Centro [illegible] Direzionali [illegible] S. Damiano [illegible] Torino.

ISTRUTTORE studioso [illegible] liberiano [illegible] ca collaborazione per [illegible] lavoro [illegible] sé appassionato astrologia scientifica esoterica Tel. 011 920.3083

LA PROGRAM FORMATION ricerca giovani validi previa selezione per addestramento teorico pratico nei saloni acconciature ed estetica. Riconoscimento regionale più segnalazione ed inserimento nel mondo del lavoro. Telefonare dalle 9.00 alle 19.00 tutti i giorni ed il sabato dalle [illegible] alle 12.30 al [illegible]ero 011 537.267.

LA PROGRAM FORMATION seleziona giovani ambosessi volenterosi e desiderosi di acquisire specializzazioni. Telefonare urgentemente dalle ore 9.00 alle ore 12.30 e dalle ore 14.30 alle ore 19 allo 011 537.267.

MULTINAZIONALE cerca maggiorenni incensurati ambosessi anche part-time per loro semplice libero inserimento elastico nel tempi nessuna esperienza o competenza specifica assicura da proprio consistente per esami colloquio in Piemonte Tel. 011 606.801[illegible]

MULTINAZIONALE per ampliamento rete commerciale in tutta Italia prodotti largo consumo cerca commercianti ambulanti artigiani procacciatori d'affari operai casalinghe pensionati turnisti pratici vendita diretta anche part-time [illegible] abbigliamento. Alti guadagni [illegible] Tel. 011 606.6014 per colloquio

Azienda Leader
settore sicurezza civile
seleziona
PERSONALE 21-35enne
automunito disponibilità immediata
inquadramento di legge
Telefonare per appuntamento:
011 / 30.96.812

OFFRIAMO a persone volenterose casalinghe commercianti operai pensionati attività commerciale piacevole e redditizia anche come secondo lavoro. Tel 011 946.9300.

OPPORTUNITA' di lavoro anche part-time per casalinghe pensionati operai studenti commercianti artigiani turnisti interinali impiegati no esperienza autogestione consi[illegible] ed[illegible]o ambiente Tel. 011 606.6014

OPPORTUNITA' [illegible] lavoro [illegible] casalinghe pensionati operai impiegati turnisti artigiani commercianti anche [illegible]pò parziale nessun impegno consulenza ecologica per [illegible]untamento. Tel 011 627.1857

OPPORTUNITA' lavoro anche part-time a chiunque abbia un età compresa tra 18 e 60 anni e voglia impegnarsi nel suo piccolo alla risoluzione dei problemi ambientali creando reti commerciali autonome in Italia ed all'estero. Tel. 011 354.104 dalle ore [illegible]2.30 14/19.30

OPPORTUNITA' per maggiorenni di ogni cultura e livello sociale purchè ambosessi avviare attività indipendente possibilità lavoro part-time No vendita porta a porta Assicuro [illegible] tutta Italia Tel 011 827.1857 per colloquio

[illegible] cerca [illegible] lo sviluppo della propria base sociale [illegible] bolgesi anche già occupati per facile attività promozionale ben remunerata da svolgere nel [illegible] tempo libero o part-time di lavoro. Tel. 011 839 7913

[illegible] espansione rete commerciale [illegible] multinazionale USA cerchiamo persone dinamiche o serie anche part-time No [illegible]. No porta a porta. Tel. 0173 755 01

PROPONIAMO a tutti i volenterosi [illegible] giovani attività di marketing da avviare in [illegible] anche part-time. Tel 011 827 1857

■STORANTE cerca apprendista cameriere urgentemente. Tel. 011 551.0100.

1 RAPPRESENTANTI

[illegible] cerchiamo iscritti C.C.I.A.A. inviati nel settore informatico per zona libera del Piemonte e della Liguria per la distribuzione di prodotti esclusivi altamente innovativi. Inquadramento Enasarco Tel 011-771.4238 per appuntamento.

AZIENDA distribuisce rivoluzionaria novità cerca per Torino e zone libere Piemonte dinamici agenti ambosessi per qualifica attività di vendita prodotti senza concorrenza forti utili dimostrabili e possibilità di carriera. Tel. 011 858.828.

AZIENDA operante [illegible] settore [illegible] prodotti [illegible] leaders occupati il mercato delle imprese cerca agenti per [illegible] zona di Torino e provincia Il candidato ideale è dotato di buone capacità di relazione ed è abituato [illegible] especially un modo professionale [illegible] organizzato la provenienza dal settore non è ritenuta indispensabile gli interessati [illegible] 011 832.165.

[illegible] ramo edile cerca rappresentanti, necessaria auto propria dinamismo buona volontà. Tel. 0125 47 4 34

CERCHIAMO singoli venditori o gruppo esperti di vendita diretta per interessante attività di vendita tramite catalogo Tel 0141 509.384 ore serali

DITTA operante nel settore informatico cerca rappresentanti ambosessi anche in abbinamento per Torino e cintura. Si richiede [illegible] propria autonomia [illegible] determinazione alla vendita [illegible] presso [illegible]. Si offre ottimo trattamento commissionato alle reali capacità Tel 011 771.4238 per appuntamento

[illegible] [illegible]erca rappresentante [illegible] to corso intimo pigiami ecc mono/mandatario no depositi in [illegible] a settore di pertinenza [illegible] interessanti. Tel. 011-534.756 ore ufficio.

[illegible] [illegible] lezione camera commercio [illegible] incarico e mandato promozione marketing turismo apporre servizi fisso provvigione ottime referenze. Tel 011 561.1121

RIVOLTO a neo diplomati cercasi venditori/trici settore carta intimo negozi dettaglio. Tel. 011 239.807 ore ufficio.

SOCIETA' commerciale prodotti ufficio articoli tecnici fotocopiatrici e telefax ricerca agenti di vendita per Torino e provincia. Tel 011 749.5736.

SOCIETA' offre alto provvigioni a persone [illegible] tempo libero anche pensionati/e avviene residenti per [illegible] molte sbrigative. [illegible]. 011 667 4608

[illegible] editoriale [illegible] agenti venditori di corsi pubblicitari anche part-time [illegible] le zone di Asti e provincia [illegible] te Torino e provincia. Tel. 0141 938.394 ore serali.

VENDITORE mobili 29enne [illegible] esperienza triennale offresi presso mobilificio libero subito Tel. 011 315.0795

31ENNE abile venditrice anni 15 esperienza settore abbigliamento con conoscenza lingua inglese e francese offresi anche a livello responsabile in Torino e zone limitrofe. Tel. 011 557 1477

9 COLLABORAZIONI DOMESTICHE

9.1 DOMANDA

M cambio [illegible] vitto alloggio e piccolo compenso signora 35enne esegue lavori domestici in agosto al mare vicino Albenga per 4 o 5 ore al giorno. Accudisce anche bimbi. Ottime referenze controllabili Tel. 011 319.9075.

OFFRESI coll con referenze [illegible] lunedì al venerdì libera da settembre. Tel. 011 415.3642

[illegible] 2[illegible]enne si [illegible] come collaboratrice domestica no stipendio a giornata o a ore dal lunedì al venerdì in zona Mirafiori Sud o dintorni. Tel. 011 605.4421

RAGAZZA 27enne con diploma magistrale offresi come stratifice oppure come baby-sitter nelle ore pomeridiane eventualmente anche il sabato. Tel. 011 403.2002 ore serali

12 [illegible]

CERCASI coll referenziata pratica stiro in Aosta 3 ore mattino 5 giorni a settimana. Tel. 0165 361.385.

CERCASI signora/ina referenziata libera impegni familiari per lavori domestici ed assistenza signora non autosufficiente nella zona Parella piazza Massaua 7/8 ore giornaliere per 5 giorni la settimana Tel. 011 780 460 ore pasti

[illegible] [illegible] [illegible] fissa per mansioni casalinghe semplice anche anziana reciproca assistenza in alloggio con lavoro a accenzoni. Camera propria stipendio Tel. 011 234.658 ore serali

PERSONA bdb cerca collaboratrice [illegible] stica 4 gg alla settimana zona Grugliasco. Tel. 011 770 9166 ore pasti

REFERENZIATA cercasi per lavori domestici tutte le mattine indispensabile auto Prima Tel. Tel 011 940.221

10 PRESTAZIONI E CONSULENZE

10.1 LEZIONI E RIPETIZIONI

DI[illegible] impartisce lezioni di inglese a studenti scuole medie inferiori e superiori Tel 011 622 361

DIPLOMATA impartisce lezioni di tedesco italiano matematica a studenti scuole medie inferiori e prima superiore tel. 0376 521 027 ore pasti

DIPLOMATA in chimica industriale impartisce lezioni di chimica e matematica Tel 011-231 126 ore pasti

DIPLOMATA liceo linguistico impartisce lezioni di inglese francese italiano Tel 011 624.198

DIPLOMATO impartisce lezioni di matematica a studenti scuole medie inferiori e superiori Tel 011 623 220

FRANCESE madrelingua diplomata in lettere moderne esperienza didattica impartisce lezioni di francese inglese Tel 011 317 519

[illegible] latino impartisce offre lezioni intensive anche a domicilio. Massima convenienza. Disposto a trasferte Tel. 011 484 630 int. 62.

IMPARTISCO lezioni di inglese latino [illegible] castigliano. Tel 011 329.7743.

IMPARTISCO lezioni di italiano latino inglese francese e matematica zona piazza Bengasi. Tel 011 505.2539

INGL[illegible] insegnante madre lingua impartisce lezioni agli alunni scuole medie e superiori tutto il [illegible] estivo Tel. 011 707 1553

INSEGNANTE di elettronica impartisce lezioni private di elettronica professionale [illegible] chimica e matematica Tel 011 [illegible]

INSEGNANTE di ruolo impartisce lezioni private di stenografia dattilografia computisteria tecnica ragioneria contabilità generale per aziende in regime ordinario. Tel 011 921.5976

ARCHIMEDE
Società di servizi offre
personale altamente qualificato per assistenza anziani [illegible] interni disponibilità ventiquattr'ore su ventiquattro.
Per informazioni
Tel. 88.92.25 - 349.92.12

Se hai necessità di affidare ai altri ...hai bisogno di noi!

PRONTO BABY

Servizio BABY SITTER ANIMAZIONE & ASSIST.

☎ 47.21.31

SDC
Corso Matteotti 3 bis - Tel. 548.981
Corsi con «Presa d'Atto» Regionale
IL TUO FUTURO COMINCIA OGGI
Sono aperte le iscrizioni [illegible] corsi di:
- **OPERATORE su personal computer**
- [illegible] per grandi e piccoli sistemi
- **CAD/CAM**
- [illegible]
- Preparazione agli esami per [illegible] **TURISTICO**
- Biennio superiore per accedere [illegible] per [illegible]

Ottime possibilità di inserimento nel mondo del lavoro.
Condizioni particolari a chi si iscrive nel [illegible] luglio.

Importante Azienda operante nel settore Turistico Alberghiero Valdostano **ricerca** per prestigioso Hotel in Saint-Vincent,

PERSONALE QUALIFICATO

da selezionare per futuri inserimenti nella struttura Alberghiera.
Tale personale dovrà essere in possesso dei seguenti requisiti:
- Attestato Professionale Alberghiero [illegible] documentata esperienza in Hotel di categoria 1[illegible] o lusso.
- Residenza in Valle d'Aosta o iscrizione nelle graduatorie di Collocamento regionali.

La società precisa fin d'ora di non essere in grado [illegible] fornire alloggio [illegible] personale eventualmente assunto.
Titolo preferenziale per un eventuale inserimento dovrà essere una buona conoscenza delle lingue straniere, in particolare francese ed inglese.

Si ricercano: [illegible] **DE** [illegible]
COMMIS DI SALA (militesenti)
CAPI PARTITA
COMMIS DI CUCINA (militesenti)

Il personale eventualmente interessato alla selezione è pregato di inviare la domanda con [illegible] curriculum vitae alla **Publikompass 505 - 10100 Torino**, con riferimento all'inserzione e al giornale nel quale [illegible] stata letta entro [illegible] 31 agosto 1990.

La 1ª scuola in Italia di formazione al lavoro per l'Unione Europea

Scegli il tuo corso tra le divisioni che

L'EUROFORM 93

ti consiglia:

Marketing
Amministrazione

Cinema
Teatro
Televisione

Giornalismo

Grafica
Design
Moda
Ecologia
Natura

Seguirai i programmi personalizzati finalizzati all'occupazione

Per informazioni

011
487.662
Torino

00331
43630711
Parigi

[illegible] Il ruolo impartisce lezioni singole per la preparazione del [illegible] corso a cattedra scuola media inferiore per [illegible] Tel. 011 506.750 ore serali.

INSEGNANTE impartisce lezioni di matematica ragioneria tecnica e calcolo combustibili. Tel. 011 236 975.

ITALIANO latino inglese professore esperto liceo linguistico prepara anche a domicilio. Tel. 011 309.9716 dopo le ore 21.

ITALIANO latino professore ventennale [illegible] insegnamento prepara studenti [illegible] luglio agosto Tel 011 307.072.

LAUREANDA economia e [illegible] impartisce lezioni di francese inglese matematica ragioneria e [illegible] Tel 011 606.3376 ore pasti.

LAUREANDA impartisce lezioni di italiano e francese a studenti scuole medie e superiori. Tel. 011 309. [illegible]

LAUREANDO in agraria impartisce lezioni di tutte le materie per l'ipotesi Tecnico Agrario. Tel. 011 984.0893

LAUREANDA in [illegible] e commercio impartisce lezioni ad allievi delle scuole medie superiori e inferiori di francese inglese matematica tecnica ragioneria. Tel 011 606.3376

LAUREANDA in lingue esperienza didattica impartisce lezioni di inglese a studenti scuole medie inferiori e superiori Tel 011 856.240

LAUREANDA in [illegible] impartisce lezioni di inglese ed esegue traduzioni. Tel. 011 317.2249.

LAUREANDO impartisce lezioni di tutte le materie a studenti scuole elementari medie inferiori e superiori [illegible] Borgo Vittoria Tel 011 290 449

LAUREANDO in chimica impartisce lezioni di chimica Tel. 011 606.2374.

LAUREANDO in informatica con maturità 60/60 anche nei mesi di luglio e agosto impartisce lezioni di matematica a studenti di scuole medie inferiori o superiori 1/2 [illegible] e informatica linguaggio Pascal. Tel. 011 335.010.

LAUREA[illegible] con esperienza di insegnamento impartisce accurate lezioni e ripetizioni inglese e francese a studenti delle scuole medie inferiori e superiori. Disponibile luglio e agosto Tel. 011 437 4569.

LAUREATA impartisce lezioni di inglese francese e diritto a studenti scuole medie e superiori Tel. 011 865.4305 dopo le ore 17.

LAUREATA impartisce lezioni di latino filosofia italiano a studenti scuole medie inferiori e licei Tel. 011 614.800.

LAUREATA impartisce lezioni in tutte le materie a studenti scuole medie chimica in biologia a [illegible] delle [illegible]. Tel. 011 736.931

LAUREATA in lingue esperienza didattica impartisce lezioni di francese e italiano. Tel. 011 903.1668

LAUREATO in filosofia a pieni voti offre lezioni di italiano [illegible] filosofia. Tel. 011 [illegible].

MADRELINGUA francese [illegible] esperienza nell'insegnamento del francese a tutti i [illegible] anche principianti impartisce lezioni di francese e garantisce buoni risultati in possesso di partita IVA. Tel. 011 252.208.

MADRE lingua inglese di storiano laureato USA specializzato economia e legge offre lezioni di inglese a persona particolarmente esigente. Tel. 011 383 648

MUSICA e pianoforte inglese lettore italiano lezioni impartite centro città anche a domicilio. [illegible] 011 812 0188

PERITO aziendale impartisce lezioni private di inglese [illegible] storia e geografia in zona Pianezza Alpignano e Collegno. Tel. 011 967 9621

PROFESSORE impartisce accurate lezioni [illegible] informatica elettronica matematica a [illegible] scuole superiori [illegible] universitari preparazione esami ripetizioni Tel 011 309.1521

PROFESSORE italiano latino attivo domicilio per ogni difficoltà [illegible] agosto. [illegible] 011 781.246.

PROFESSORE italiano latino impartisce lezioni per ogni difficoltà ad allievi domicilio anche luglio agosto Tel. 011 781 248

PROFESSORESSA di lingue [illegible] esperienza di insegnamento e corsi di formazione all'estero impartisce lezioni di francese [illegible] e tedesco ampia disponibilità anche nei mesi estivi zona Mirafiori Nord. Tel. 011 309.4884 ore pasti.

PROFESSORESSA impartisce lezioni di pianoforte [illegible] e storia [illegible] musica garantiscono serietà e competenza. Tel. 011 786.221

[illegible] ottima preparazione [illegible] lezioni di inglese matematica [illegible] e altre discipline scolastiche anche a domicilio. Tel 011 978 5198 ore pasti

SIGNORA laureanda esperienza didattica impartisce a L. 5.700 orarie accurate ripetizioni luglio agosto settembre in lettere filosofia storia geografia [illegible] psicologia pedagogia Segue [illegible] compiti scuole elementari medie con rapidi [illegible] insegnamento francese e musica. Preparazione esami licenza media. No perditempo. Tel 011 352 297 ore pasti

[illegible]
Assistiamo a domicilio in tutta Torino studenti di Scuola media inferiore e superiore. Qualsiasi materia a qualunque livello. Insegnanti validi e preparati.
C.D.A.
Lezioni private: Via del Ballo n. 13 - Moncalieri - 640.3223/640.6219

La Multimago e l'Aldebaran Consult, specializzate in ambiente Ms Dos e Macintosh, con esperienze nella formazione aziendale, organizzano a partire dal 10 Settembre 1990 corsi serali e preserali di addestramento alle tecniche di office automation e DTP aziendale:

- Sistemi operativi
- Word processing
- Fogli elettronici
- Impaginazione e grafica

Al termine del corso ogni allievo potrà disporre degli elaborati prodotti durante l'addestramento che evidenziano il livello di professionalità raggiunto e del materiale didattico utilizzato.

Per informazioni telefonare dalle ore 9 alle 13,15 ai numeri: 011/544.626 - 547.225.

STUDENTE diplomato fino certificato [illegible] bridge University impartisce per tutta l'estate lezioni e ripetizioni di inglese a ragazzi di scuola media inferiore superiore e elementari. [illegible] 011 903.164 - 366.077 ore serali.

[illegible]IDENTESSA in economia e commercio [illegible] impartisce lezioni a studenti. Tel. 011 [illegible]

STUDENTE universitario impartisce lezioni di filosofia storia geografia letteratura italiana francese e scienze-serietà garantite. Tel. 011 647.2581

TRADUTTORE interprete impartisce lezioni e ripetizioni in tedesco inglese e francese. Tel. 011 698.635

12 TRADUZIONI

INTERPRETE tedesco inglese offresi per interpretariato traduzioni lezioni. Tel. 011 383.040

MADRELINGUA inglese traduttore esperto diplomato esegue traduzioni di testi universitari scientifici lettere ecc. in inglese ed in italiano anche interpretariato. Massima efficienza e velocità. Tel. 011 771.1558.

TRADUTTORE interprete lingua tedesca tecnica-commerciale offresi per traduzioni e interpretariato Tel. 011 698.635

TRADUTTRICE madrelingua francese perfetto inglese e tedesco esegue traduzioni di qualsiasi argomento da e nelle suddette lingue. Disponibile per traduzioni simultanee e trattative commerciali. Tel. 011 437.4689.

TRADUZIONI inglese francese tedesco e altre lingue [illegible] qualità. Tel. 011 383.648

TRADUZIONI tecniche e scientifiche anche in giornata dal francese e dall'inglese esecuzione accurata elaborazione dei testi su computer. Tel. 011 309.1521.

13 [illegible]

DIRETTORE vendita esperienza ultraventennale settore riscaldamento estremamente proposte condizioni. Tel. 011 707.2196.

ELABORO a prezzi modici referti psicologici individuali di coppia orientamento scolastico professionale lezioni in psicologia scrittura abbinate a lezioni di psicoanalisi individuali e/o di gruppo colloquio preliminare gratuito. No perditempo. Tel. 011 352 297 ore pasti.

ESEGUO con tastiera elettronica lavori accurati battitura lisi relazioni manoscritti dispense documenti commerciali informazioni pubblicazione ecc. valutazioni regolarmi e rilegature professionali. Serietà ed onestà. Tel. 011 615.462.

MERCATO estero pratico import auto nuove usate spedizioni preserve doganali offresi a commercianti autosaloni [illegible] zona max serietà. Tel. 0174 653.66

[illegible] informatica industriale e microprocessori [illegible] realizzazione di sistemi e robotica sviluppo algoritmi di controllistica metrologia elaborazione segnali e beatelettronica esamina proposte di collaborazione. Tel. 011 309 1521.

RAGIONIERA amministrativa per [illegible] professionista contabilità ordinaria semplificata fatturazione adempimenti IVA scadenze fiscali contributive bilanci paghe e contributi Tel. 011 521.3126.

STUDIARE di meno e rendere di più. Insegnamento metodologie di studio d'avanguardia per liceali universitari studenti lavoratori ed anziani superamento ansia esami lettura rapida. Tel. 011 771.0057.

TECNICO alto livello esportassimo impianti stampa e attrezzature manutenzione elementare cliente di seria società anche solo part-time o consulenza. Tel. 011 984.0952 ore ufficio.

[illegible] laurea in discipline umanistiche giurisprudenza scienze politiche economia orientamento assistenza e vari livelli ricerca bibliografiche stesura relazioni sintesi testi italiani e stranieri. Tel. 011 771.0057.

11 BABY SITTER

111 DOMANDA

BABY-SITTER signora diplomata referenziata accudirebbe al proprio domicilio bambini anche neonati [illegible] tutto il periodo estivo. Tel. 011 707.1553.

BABY-SITTER 23enne offresi a tempo pieno da lunedì a venerdì no lavori domestici. Tel. 011 738.2851.

[illegible] 26enne massima [illegible] casa con giardino offresi anche part-time. Tel. 011 900.3914 ore pasti.

INSEGNANTE offresi custodia bimbi luglio e agosto anche saltuariamente. Tel. 011 [illegible].

LICEALE 17enne con esperienza e [illegible] specializzato offresi [illegible] baby-sitter disponibile fino al 15 settembre disponibile trasferirsi. Tel. 011 842.119.

RAGAZZA [illegible] 23 anni offresi come baby-sitter a [illegible] [illegible] Tel. 011 368.978

RAGAZZA 21enne offresi [illegible] baby-sitter o compagnia persona anziana nel mese di luglio nella prima settimana di agosto e a settembre. Diploma [illegible] comunità infantile offresi seriamente. Tel. 011 614.458.

RAGAZZA 21enne si offre come baby-sitter esperta per bambini dai primi mesi a 3 anni in pari part-time e tutto il giorno dal lunedì al [illegible]dì + piccolo aiuto domestico [illegible] Mirafiori Sud [illegible] dintorni. Tel. 011 605.4421.

ti auto

[illegible] I.	85	REGATA SW DS	86
BMW 520 I.	85	RENAULT 19 TXE	89
CITROEN DIANE	84	RITMO TEAM 70	87
CITROEN AX 14 TZS	[illegible]	SUBARU JUSTY 1.2 LC II	
[illegible] TURBO I.E. ABS Cond.	[illegible]	UNO 60 S	87
LANCIA DELTA 4WD 6	[illegible]	UNO 45 FIRE	[illegible]
MERCEDES 190 D	86	VW GOLF GTI	[illegible]
MERCEDES 250 D tetto lettur.	[illegible]	VW GOLF GTI	[illegible]
PANDA 4x4 SISLEY	[illegible]	VW PASSAT FAM [illegible]	86
PANDA 30 CL	85	VW PASSAT FAM.	[illegible]

10153 TORINO - CORSO TORTONA, 30 - TEL. (011) 877720 - 877523

DIVISIONE AUTO DELLA

Leasing System

[illegible] 21enne referenziata offresi da settembre come baby-sitter al pomeriggio o per seguire ragazzi/e nei compiti scolastici Tel. 011 703.390.

SIGNORA con cultura pedagogica referenziatissima offresi con competenza economico modesto come baby-sitter. Capacità seguire bimbi nei compiti e insegnamento francese e musica. Disponibile anche in agosto. Astenersi maleducati. Tel 011 352.297 ore pasti.

10 OFFERTA

ASSISTENTE D'INFANZIA qualificarti e lavorare con i bambini è la tua grande aspirazione? [illegible] una buona occasione per entrare nel magico mondo dei piccoli? Ecco[illegible] sono state stanziate - borse di studio speciali - che ti permetteranno di frequentare - gratis - i corsi per [illegible] tare assistente d'infanzia. Se hai la licenza media e meno di 35 anni, vieni subito a fare domanda per ottenere la [illegible] borsa di studio! 'Futura Donna' un programma di 'Formazione & Lavoro' ideato e finanziato dalla più grande società del settore: L'Infrunde s.n.c. in collaborazione con asili nido - scuole materne - colonie - villaggi turistici - centri estivi - psicologi e pediatre. Per informazioni chiedere del programma 'Futura Donna' tel. 011 487.662 - 472.131.

15 [illegible]

16 FINO A 1000 CC

A 112 Abarth anno fine '81 tipo seconda serie colore grigio metallizzato sedili posteriori [illegible] oppabili 5 marce più gancio traino portata vendo. Tel. 011 702.201

A 112 E anno '79 targata TO168... azzurro metallizzato vendesi. Tel. 011 780.2474 ore serali.

A 112 Elite anno '90 azzurro scuro metallizzato buono stato signora vende. Tel 011 434.3689.

A 112 Elite, TOV... grigio metallizzato unico proprietario accessoriata Km 40.000 [illegible] lette condizioni vendo. Tel. 011 699.285.

A112 ultima serie anno '84 cambio 5 marce econometro perfetta di meccanica e carrozzeria qualsiasi prova. Tel. 011 788.496 - 434.2321.

A112 elite 5 marce azzurro metallizzato TO09 unica proprietaria vende auto in condizioni splendide tenuta in rimessa km 8500 reali L. 5.100.000. Tel 011 773.0378.

[illegible] 112 E 5ª marcia targata TOU87... vendesi. Tel. 011 319.6668

A 112 fine '85 modello Elite antifurto chiusura centralizzata vendo a L. 3.500.000 trattabili. [illegible] 011 226.3380 ore pasti.

CITROEN CHARLESTON [illegible] a nafta Km 27.000 accessoriata vendesi Tel. 011 921.5916.

CITROEN Dyane 6 colore nocciola anno '83 discrete condizioni generali richiesta L. 1.500.000. Tel. 012[illegible] 490.382.

[illegible] Visa anno '81 L. 2.700.000 trattabili. [illegible] 011 910.9415 ore serali.

CITROEN 2CV charleston TO80 colore grigio signora unica proprietaria vendesi vettura in condizioni pari al nuovo perfetta in ogni particolare tenuta in box motore km 7200 originali ed interessati L. 6.200.000 non trattabili Tel. 011 780.6415.

FIAT PANDA anno '80 modello 45 colore azzurro L. 1.300.000 garantisco da vedere Tel. 011 679.053 ore serali.

FIAT PANDA Dance [illegible] 11 km 8.000 come [illegible] L. [illegible]. Tel. 011 [illegible].

FIAT PANDA Dance [illegible] anni - 5 mesi Km 3.000 dipendente [illegible]. Tel. 011 891.3710 ore serali

FIAT PANDA Young bianca aprile '90 [illegible] 1500 L. 7.200.000 Tel 011 619.7134 ore ufficio.

FIAT PANDA Young colore rosso mesi 5 privato vende Tel. 011 907.257.

FIAT PANDA [illegible] 5 giugno '89 rosso corsa con cinture posteriori pneumatici ribassati doppi specchi con regolazione interna cerchi in lega allarmati tenuta in box vendo a L. 6.300.000. Tel. 011 [illegible]

FIAT PANDA 30 anno '81 blu accessoriata. Tel 011 952.8276 ore serali.

FIAT PANDA 30 anno '81 colore beige in ottimo stato vendo Tel. 011 619.2810.

FIAT PANDA 30 anno '84 beige unico proprietario Tel 011 929.6953.

FIAT PANDA 30 CL anno '85 Km [illegible] rossa accessoriata L. 4.500.000. Tel. 011 389.129.

[illegible] **PANDA** 30 CL unica proprietaria anno '88 colore bordeaux vendo a L. 4.400.000 trattabili. Tel. 011 496.831

FIAT PANDA 30 colore bianco anno '85 in buone condizioni a L. 3.500.000 Tel 011 903.1757 ore serali.

FIAT PANDA 30 dicembre [illegible] accessoriata. Tel 011 299.953 dopo le 19.

FIAT PANDA 30 fine anno '84 vendesi a L. 3.400.000 perfetta tenuta in garage. Tel. 011 906.6757 ore serali.

[illegible] **PANDA** 30 L TO29 pensionata unica proprietaria vende vettura in condizioni pari al nuovo perfetta in ogni particolare sempre in box motore km 18.000 reali L. 4.200.000. Tel. 011 757.473.

PRATICHE AUTO

Alcune tariffe di vetture compreso atto di vendita
Notaio in sede tutti i giorni compreso

MOTOCICLI	L.	190.000
AUTOVETTURE:		
fino a 8 CV	L.	190.000
da 9 a 12 CV	L.	210.000
da 13 a 20 CV	L.	230.000

C.A.T.

C.so [illegible] 202/B
(Zona S. Rita)
TORINO - Tel. 357.817/321.080

affare fatto 011-6502165

CITROEN 10, tre porte, TO 80 H. Tel. 857.956 L. 8.200.000.

RANGE 3.500 C.C., TO 60 H. Tel. 857.956. L. 18.300.000.

HYUNDAY 1.3, TO H. Tel. 857.956. L. 7.200.000.

CITROEN BX 14 RE, TO 12 H. Tel. L. 10.700.000.

LANCIA DELTA 1.6 GT dizionatore, TO 25. Tel. 857.956. L. 7.200.000.

VOLVO TURBO INTERCOOLER, tetto apribile, condizionatore, TO G. Tel. 857.956. L. 18.900.000.

100 CD Iniezione, apribile, condizionatore, TO 30 H. Tel. 857.956. L. 17.500.000.

CITROEN AX 10 TRE, 5 porte, km 0, TO N. Tel. 857.956. Anticipo L. 3.850.000.

BX 17 RD, con antifurto, TO 31 G. Tel. 857.956. L. 8.500.000.

1.8 3 volumi, TO 51 L. Tel. 857.956. L. 13.800.000.

FIAT PANDA 30 maggio '83 Km 63.000 ampiamente ispezionata tenuta in garage L. 3.500.000 Tel. 011 982.7020 dopo le 20.

FIAT PANDA 30 targata TQZ9 vendo a L. 1.950.000 Tel. 011 737.624 oppure 011 739.6332.

FIAT PANDA 4x4 anno km 62.000 perfetta privato vendo. Tel 0121 216.15

FIAT PANDA 4X4 Sisley verde metallizzato tettuccio apribile cristalli elettrici ruote '87 pochi Km come nuova. Tel 011 707 2186.

FIAT PANDA 45 anno di immatricolazione 1992 colore marrone ultimo stadio di carrozzeria e motore qualsiasi prova vendesi a L. 2.500.000 Tel. 011 618 8329.

[illegible] rateizzo L. 3.000.000 Tel 011 398 2056

FIAT PANDA 45 bianca 12.382 revisionata già effettuato privato vende a L. 3 milioni Tel 011 663 9716 ore serali

FIAT PANDA 45 S anno '83 5 marce grigio metallizzato vetri azzurrati autoradio ruote in gommate 60% ottimo stato richiesta L. 4.700.000 Tel 011 350 999 321 624

FIAT P 45 S colore bordeaux ruote di sicurezza poggiatesti autoradio e servosterzo 1011 Tel 011 760 907

FIAT PANDA 5 marce L. 8.800.000 011-319.8904 ore ufficio

FIAT PANDA 750 CL anno giugno colore grigio metallizzato con 5ª marcia km 15.000 in perfette condizioni privato vende. Tel 011 702.004

FIAT PANDA 750 bianco marzo 89 Km 17.000 immatr. tenuta in box privato vende Tel 011 302 573 ore serali

FIAT PANDA 750 CL rosso Km 8.000 vendo a L. 6 [illegible] Tel 011 696.1024.

PANDA 750 CL [illegible] bianca. Tel. 011 908 9171 ore serali

FIAT PANDA 750 CL Fire 5ª marcia febbraio '89 rosso corsa tenuta in box L. 7.500.000 trattabili. Tel. 011 961 0636

FIAT PANDA 750 CL fine 5ª marcia mesi 4 km 1500 grigio metallizzato Tel 011 627 0254 ore serali.

FIAT PANDA 750 CL 5ª marcia gennaio 89 Km 5.000 bianca L. 7.000.000 Tel. 011 218 667

FIAT CL 5ª marcia vendesi '89 rossa tenuta in garage ottime condizioni Tel 011 710 174

FIAT PANDA 750 S grigio metallizzato 20 mesi 10.000 km 5ª marcia tutta accessoriata vendesi a L. 8 milioni trattabili. Tel 011 907 3065

FIAT PANDA 750 S perfetto stato Tel 011 236 836 ore pasti serali.

FIAT PANDA 750 S targata AT anno 86 vendo quotazione Quattroruote Tel. 0141 302 28

FIAT PANDA Young 4 mesi. Tel 011 930 841

FIAT UNO Fire SL grigio chiaro metallizzato anno '87 privato vende a L. 7.500.000. Tel 011 504 087

FIAT UNO 1000 colore rosso 3 porte giugno anno '87 ottime condizioni L. 6.200.000 53.000 km circa. Tel 011 389.757.

FIAT UNO Fire 3 porte giugno '87 Km azzurra tenuta in box L. 7.500.000 trattabili Tel 011 901.7370

FIAT UNO Fire 45 RST bianca gennaio 90 5.000 km accessoriata vendesi Tel 011 233 443

FIAT UNO Fire 5 porte blue 85 Km 48.000 tutta accessoriata L. 6.200.000 Tel 011 415 5312 ore serali

FIAT UNO Fire 5 porte maggio 88 Km 18.000 rossa L. 7.700.000 trattabili Tel 011 347 1820 ore pasti

FIAT UNO RST febbraio 90 colore bianco 5 porte km 4.000 tenuta in box privato vende Tel 011 702 004

FIAT UNO Sting anno '86 km 28.000 in ottimo stato accessoriata con cerchioni antifurto e copricerchi bollo ed assicurazione fino a fine anno L. 5.500.000 Tel 011 739 4865

FIAT UNO Sting anno 87 grigio metallizzato inoltata accessoriata vendo quotazione Quattroruote Tel 011 447 0200

FIAT UNO Sting RST mesi 5 Km 3.200 grigio metallizzato accessoriata Tel 0172 585.50 ore serali

FIAT UNO 45 anno 84 colore rosso 3 porte perfetta di carrozzeria e meccanica vendo. Tel 011 830 917

FIAT UNO 45 87 RST Fire 5 porte mesi 6 bianca accessoriata tenuta in garage Tel 0125 422 517 ore serali

FIAT UNO 45 Fire bianca immatricolata gennaio 90 km 3.700 e perfetta Tel 011 358 1135

FIAT UNO 45 Fire RST mesi 6 Km 2.500 bianca in box Tel 011 708 459 ore serali

FIAT UNO 45 Fire RST 3 porte bianca gennaio 90 Km 5.000 accessoriata Tel 011 203 443

FIAT UNO 45 Fire 3 porte grigio perla semestrale perfetta pochissimi Km dipendente vende subito a prezzo conveniente Tel 011 649 0361 ore serali

FIAT UNO 45 Fire 3 porte settembre 88 Km 20.000 rosso corsa tenuta in garage Tel 011 689 9918.

FIAT 45 Fire 5 porte mesi 15 blu mare. Tel 011 967 5876

FIAT UNO 45 Fire 5 porte mesi 22 Km 14.000 azzurra tenuta in box L. 8.800.000 Tel 011 35 760

FIAT UNO 45 Km 20.000 circa 2 anni di vita colore carta da zucchero privato vende Tel 011 242.4097 ore pasti

FIAT UNO 45 RST immatricolata anno '90 5 porte colore rosso corsa tenuta in box. Tel. 011 977.8278 ore serali

FIAT UNO 45 RST 5 porte mesi 6 bianca accessoriata tenuta in box L. 10.600.000 Tel. 011 729.801 ore serali

FIAT 45 RST 5 porte mesi 6 Km 5.000 grigio chiaro accessoriata tenuta in garage L. 10.000.000 Tel. 011 707.1040

UNO 45 S accensione elettronica 5 marcia come nuova vendo a L. 4.800.000 trattabili regalo impianto stereo casse e antifurto Tel. 011 496.611.

FIAT UNO 45 S anno '84 unico proprietario molto ben tenuta pochi Km colore carta da zucchero a prezzo di vero affare vendesi. Tel 011 696 4336 dopo le 20

FIAT UNO 45 S marzo '90 Km bianca L. 8.200.000 Tel 0171 633 17

FIAT UNO 45 S RST mesi 5 pochi Km petrolio metallizzato tenuta in box Tel 011 901 8223

FIAT UNO 45 S RST 3 cielo Fire 10 5 mesi metallizzata grigio termal vetri azzurrati lavaltunotto cerchi in lega sterzo servoassistito dipendente Fiat vende Tel 011 630 504 ore serali

FIAT UNO 45 S RST 3 porte targata CN novembre 89 Km 2.000 grigio metallizzato Tel. 0172 412 733.

FIAT UNO 45 S 3 porte bianca anno 88 inoltata privato vendesi Tel 011 304 460 dopo le 011 309.2129

FIAT UNO 45 S 3 porte 5ª marcia fari bianca accessoriata L. 5.000.000 trattabili Tel. 011 310 5879 ore serali

FIAT UNO 45 verde scuro anno '84 ottimo stato pensionato vende Tel 011 819 7457 ore pasti

FIAT UNO 45 5 porte base anno 2 proprietario Tel 011 702 554

FIAT 128 bs Km 7.000 rosso accessoriato tenuta in garage Tel. 011 815 1238

FIAT 126 bis vendesi Km un mese di vita montata colore rosso Tel 011 935 0639 ore serali

FIAT 126 bis 900 novembre anno 88 colore rosso km 17.000 privato vende Tel 011 815 2241

FIAT 126 del 1976 revisionata a L. 650.000 trattabili vendo Tel 011 910 6783 ore serali.

FIAT 125 ottimo stato vendesi Tel 011 947 8504.

FIAT grigio anno '83 vendesi Tel. 011 958 0978

FIAT 126 Personal anno 1979 in ottime condizioni di meccanica e carrozzeria vendesi a L. 1.600.000 Tel 011 815.131

FIAT 126 Personal targata TQP cilindrata revisionata vendesi a L. 1.500.000 trattabili Tel 011 958 0134 ore serali

FIAT 126 personal TQS privato qualsiasi prova cerchietti antifurto rapinetta Tel 011.606.4823 ore ufficio.

FIAT 126 Personal 4 privato vende vera occasione meccanica perfetta bollo e assicurazione pagati per tutto l'anno colore bianco Tel 011 960 9355

126 super accessoriata 15 mesi Km 7.500 sempre tenuta in garage vendo a L. 4.200.000 Tel 011 329.7484.

FIAT 128 Silver targata TO Km 57.000 in condizioni tenuta in box L. 1.250.000 Tel 011 724.042 ore serali

GIUSEPPE FANTONZI
Via Porpora 27 - TORINO

LAMPADE E LAMPADARI
MODERNI E IN STILE

"usato" AutoGrup
garantito
Sistema Usato Sicuro
permute - rateazioni - finanziamenti

AutoGrup S.P.A.

La Concessionaria Lancia a servizio completo

[illegible] - C. Peschiera [illegible] - Tel. 72.40.19 - C. G. Cesare [illegible] - Tel. [illegible]

Y 10 FIRE	88	L. 9.800.000
RITMO D	85	L. [illegible]
DEDRA 2.000	10/89	L. 21.900.000
RITMO 60 GAS	83	L. [illegible]
IBIZA GLX	12/89	L. [illegible]
REGATA 70 W/E	88	L. [illegible]
DELTA LX 1300	89 (6 mesi)	L. [illegible]
PRISMA 1600 I.E	86	L. [illegible]
THEMA TD	85	L. [illegible]
ALFA 33 TD 1.8 SW	87	L. [illegible]
GOLF GTI 16V	88	L. [illegible]
PRISMA D	87	L. [illegible]
PANDA 750 CL	89	L. [illegible]

GARANZIA 12 MESI SUS SISTEMA USATO SICURO

AUTOCCASIONI®

ALFA ROMEO ALFETTA
1986 - L. 6.500.000 - cc. 1.300 - metallizzato - full optional

ALFA ROMEO 33 BL
1989 - L. 13.000.000 - cc. 1.300 - metallizzato - full optional

ALFA ROMEO 33 S
1988 - L. 11.400.000 - cc. 1.300 - metallizzato - full optional

ALFA ROMEO 33
1984 - L. 7.200.000 - cc. 1.500 - metallizzato - full optional

ALFA ROMEO 33 S
1986 - L. 7.900.000 - cc. 1.300 - metallizzato

ALFA ROMEO 75
1987 - L. 12.800.000 - cc. 1.600 - metallizzato - full optional

ALFA ROMEO 75 TS
1989 - L. 19.500.000 - cc. 2.000 - metallizzato - full optional

ALFA ROMEO TD
1988 - L. 22.000.000 - cc. 2.500 - metallizzato - full optional

ALFA ROMEO ALFA SUD
1985 - L. 7.400.000 - cc. 1.300 - metallizzato - full optional

FIAT PANDA 4x4
1987 - L. 11.500.000 - cc. - metallizzato - full optional

TIPO
1988 - L. 10.500.000 - cc. 1.300 - bianco - full optional

FIAT UNO 70 SL
1989 - L. 9.800.000 - cc. 1.300 - metallizzato - full optional

LANCIA
1983 - L. 5.200.000 - cc. 1.300 - metallizzato - full optional

LANCIA DELTA
1984 - L. 6.300.000 - cc. 1.300 - blu - full optional

LANCIA THEMA
1985 - L. 16.200.000 - cc. 2.000 - metallizzato - full optional

AUTOBIANCHI Y 10
1987 - L. 9.800.000 - cc. 1.000 - metallizzato - full optional

A 112
1985 - L. 4.600.000 - cc. 1.000 - metallizzato - full optional

FIAT 126 BIS
1988 - L. 4.500.000 - bianca - full optional

240 GD
1987 - L. 24.500.000 - cc. 2.400 - metallizzato - full optional

TD
1988 - L. 24.500.000 - cc. 2.500 - metallizzato - climatizzata

DAIHATSU F80 LV -
1989 - L. 18.800.000 - cc. 2.000 - metallizzato - full optional

RENAULT R 5 LIMITED
1988 - L. 9.800.000 - cc. 1.400 - metallizzato - full optional

FIAT
1986 - L. 7.400.000 - cc. 1.000 - metallizzato - full optional

FIAT UNO FIRE
1987 - L. 7.300.000 - cc. 1.000 - metallizzato - full optional

AUTOTURATI
CONCESSIONARIO ALFAROMEO
GARANZIA AUTOTORINO
CORSO TURATI

USATO AZZURRO

12 MESI DI GARANZIA

DELTA GT I.E. 1.6
anno 1989 - metallizzato - full optional - L. 14.700.000

FIAT TIPO 1.1 DIGIT
anno 1989 - bianco - full optional - L. 12.900.000

FIAT REGATA 100 S
anno 1986 - metallizzato - di serie - L. 8.700.000

216 VITESSE
anno 1985 - metallizzato - L. 8.900.000

MONTEGO HL 1.6
anno 1986 - nero - L. 6.900.000

1.6 I.E.
anno 1987 - metallizzato - full optional - L. 12.900.000

RENAULT RS
1986 - bianco - L. 10.700.000

ALFA 33 1.5
anno 1987 - metallizzato - impianto gas - L. 12.200.000

FIAT REGATA 100 I.E.
anno 1987 - metallizzato - full optional - L. 12.800.000

ALFA ROMEO 1.7 Q.V.
anno 1988 - metallizzato - aria condizionata - L. 13.000.000

FIAT UNO STING
1986 - metallizzato - L. 5.900.000

NISSAN PATROL TOP BLAK TURBO
anno 1989 - nero - impianto radio - L. 25.500.000

FIAT CROMA
anno 1987 - metallizzato - full optional - L. 14.800.000

FIAT UNO TURBO I.E.
anno 1986 - bianco - apribile - L. 9.800.000

GOLF GTI
anno 1987 - metallizzato - aria condizionata - L. 17.700.000

SUZUKI 1.1 CABRIO
1986 - bianco - L. 10.900.000

PRISMA T.D.
anno 1986 - metallizzato - tetto apribile - L. 9.800.000

FIAT REGATA S.W. T.D.
anno 1987 - metallizzato - full optional - L. 13.000.000

AUDI 80 1.6
1989 - metallizzato - L. 15.800.000

ROVER 213 SE
anno - bianco - full optional - L. 8.500.000

ALFA ROMEO S.W. T.D.
1988 - metallizzato - full optional - L. 10.000.000

FIAT REGATA 100 I.E.
anno 1988 - metallizzato - apribile - L. 13.200.000

AUDI 1.8 E
1989 - bianco - full optional - L. 23.500.000

INTERAUTO VOLVO
CONCESSIONARIA IN TORINO
VIA

AUTOCCASIONI®

MERCEDES 500 SE
bronzo metallizzato - unico proprietario direzionale full optional - anno 1984

[illegible] GOLF GTI
3 porte - unico proprietario - anno 1985 - argento metallizzato

[illegible] SUPERISCHIA DIESEL
bianco - pochi chilometri - anno [illegible]

[illegible] TIPO TURBO DIESEL
anno [illegible] - bianca - come nuova

ALFA ROMEO GTV [illegible]
[illegible] metallizzato - anno 1985 - unico proprietario - prezzo [illegible]

VOLVO 480 [illegible]
iniezione - argento metallizzato - [illegible] - unico proprietario

AUTOBIANCHI Y10
[illegible] proprietario - pochissimi km - colore bordeaux - prezzo interessante

VOLVO [illegible] SW DIESEL
omologato [illegible] - [illegible] - anno 1985

LANCIA DELTA GT
iniezione elettronica - anno 1988 - ottime condizioni

[illegible] CIVIC 1.6 SHUTTLE
[illegible] - 4 WD 16 valvole - colore bianco - [illegible] condizionata

LANCIA PRISMA 2000 i [illegible] WD
pochi chilometri - argento metallizzato - tetto apribile

BMW 324 [illegible]
pochi chilometri - ottime condizioni - [illegible] 1988 - azzurro metallizzato

VOLVO [illegible] SW DIESEL
6 cilindri - interno pelle - portapacchi U.S.A. - anno [illegible] fine

LANCIA [illegible] TURBO DIESEL SW
oro metallizzato - aria condizionata - pochi chilometri

FIAT 127 [illegible]
anno 1986 - ott[illegible] condizioni

FORD SIERRA COSWORTH
full [illegible] - anno 1989 - azzurro metallizzato - unico proprietario

AUDI 80 1800 E
verde bottiglia metallizzato - antifurto - [illegible] da vetrina - anno [illegible]

FIAT [illegible] WEEK END
grigio metallizzato - pochi chilometri - un anno di vita - prezzo interessante

VOLVO 340 GLE
antracite metallizzato - 5 porte - unico proprietario - anno [illegible] - [illegible] bene

VOLVO 740 [illegible] 2000 [illegible] INJECTION
tetto apribile - anno 1985 - bianca - pochi chilometri

[illegible] 45 FIRE
rosso corsa - pochissimi chilometri - 3 porte - anno 1989 - perfetta

FIAT ARGENTA T20 IE 2000 cc
azzurro metallizzato - unico proprietario - prezzo interessante

BMW 320 I
4 porte - [illegible] - unico proprietario - buone condizioni - antracite

FIAT CROMA TURBO DIESEL
azzurro metallizzato - tenuta bene - pochi [illegible] - anno 1986

ALFA ROMEO [illegible] 2000
carburatore - verde metallizzato - aria [illegible] - anno [illegible]

FIAT [illegible] DIESEL 4 PORTE SUPER
anno 1989 - bianca - perfetta - unico proprietario - richiesta minima

[illegible] 900 TURBO [illegible] LUXE
argento metallizzato - aria condizionata - [illegible] pelle - [illegible] - perfetta

VOLVO 240 SW TURBO [illegible] 2000 [illegible]
argento metallizzato - [illegible] - aria condizionata

[illegible] THEMA TURBO DIESEL
Abs - climatizzatore - verde metallizzato - [illegible] 1987 - unico proprietario

RANGE [illegible] 3 PORTE BENZINA
con impianto a gas - [illegible] 1982 - tenuto benissimo mai fatto fuoristrada

PUNTO AUTO CONCESSIONARIA VOLVO
[illegible]
CORSO MATTEOTTI 61 - TEL. 530.324 r.a.

[illegible] SIERRA COSWORTH

anno 1988 - [illegible] metallizzato - A.B.S. - tetto apribile - 30.000 km.

FORD [illegible] I

anno 12/89 - azzurro metallizzato - come nuova.

HONDA PRELUDE 1.8 EX

anno 1985 - bianca - tetto apribile elettrico - vetri elettrici - servosterzo - 52.000 km.

[illegible] PRELUDE [illegible] I. 16V 4WS

anno 11/89 - rossa - tetto apribile elettrico - vetri elettrici - antifurto elettronico - A.L.B. - chiusure centralizzate - fatturabile.

HONDA ACCORD AERODECK 2.0 I. EX

anno [illegible] - bianca - aria condizionata - autoradio - antifurto elet[illegible] - A.L.B. - tetto apribile elettrico - servosterzo - specchietti esterni elettrici - unico proprietario.

HONDA CIVIC 1.3 12V

anno 1985 - amaranto metallizzato - accessori di serie.

[illegible] CIVIC SHUTTLE 1.6 I. 16V 4WD

anno 1989 - bianca - vetri elettrici - chiusure centralizzate - antifurto - aria condizionata.

HONDA ACCORD AERODECK EX-20I

FAVOLOSA [illegible] PER CHI ACQUISTA UNA ACCORD AERODECK ENTRO IL 31/7/90

Leasing costo «0» oppure
Radiotelefono compreso nel prezzo

MONDIALCAR concessionaria ufficiale [illegible]
[illegible] 63
Tel. [illegible] - 3193891

AUTOCCASIONI®

[illegible] RS
colore [illegible] metallizzato - anno 1987 - full optional

NISSAN 200 SX 1800 TURBO 16 VALVOLE
anno 1989 - unico proprietario - colore argento metallizzato
4000 km originali - full optional

[illegible] 9000 TURBO 5 pt.
anno 1987 - colore argento metallizzato - unico proprietario
[illegible] - climatizzatore - interno in pelle - tetto apribile

[illegible] THEMA TD
colore petrol metallizzato - [illegible] 1987 - climatizzatore d'aria [illegible]
abs - interno in alcantara - garanzia

[illegible]EDES 500 SE
colore blu metallizzato [illegible] 1982 - full optional - vettura garantita - prezzo interessante

ALFA 90 2000 i.e.
colore argento metallizzato - anno 1987 - unico proprietario
condizionatore d'aria - sedili elettrici - etc

VOLK[illegible]EN GOLF [illegible]
colore bianco - anno 1986 - unico proprietario
versione 3 porte - prezzo interessantissimo

BMW [illegible]
colore argento metallizzato - anno 1987 - unico proprietario
abs - tetto apribile - pochi chilometri - 12 mesi garanzia «SELECT CLASS»

[illegible] 900 TURBO
[illegible]ione Sedan - colore [illegible] chiaro metallizzato - [illegible]
16 valvole - aria condizionata - tetto apribile - garanzia

VOLVO [illegible] GLE TD INTERCOOLER
colore bianco - anno 1987 - vettura fatturabile - aria condizionata
[illegible] apribile - cerchi in lega

BMW 320 I
colore platino metallizzato - anno 1985 - versione 4 porte - unico proprietario

[illegible]TI BITURBO
colore [illegible]rone metallizzato - anno 1993 - aria [illegible]
vetri elettrici - chiusura centralizzata

ARGENTA [illegible]
[illegible] azzurro - anno 1983 - vettura veramente in ottime condizioni - frizione nuova

LANCIA THEMA IE TURBO
[illegible] nero metallizzato - anno 1986 - climatizzatore d'aria
interno in alcantara

LANCIA DELTA 4 WD
colore quartz metallizzato - anno 1987 - unico proprietario
tetto apribile - pochissimi chilometri

AUDI 100 CD TD
colore azzurro metallizzato - anno 1984 - unico proprietario
quattro vetri elettrici - chiusura centralizzata

[illegible] 900 AERO
colore grigio scuro metallizzato - anno 1987 - tetto apribile
cruscotto in radica - 12 mesi di garanzia «SELECT CLASS»

FORD [illegible] [illegible]GHIA [illegible]
colore bianco - anno 1984 - unico proprietario - full optional

PEUGEOT 205 CTI CABRIOLET
[illegible] - colore [illegible] - anno 1989 - [illegible] proprietario
[illegible] chilometri - perfetta

MASERATI 420 I
colore metallizzato - anno 1987 - unico proprietario
aria condizionata - full optional

RENAULT SUPER CINQUE T.D.
colore azzurro [illegible] - [illegible] 1986 - [illegible] proprietario - prezzo interessantissimo

SAAB [illegible] TI[illegible] 5 PORTE
colore marrone metallizzato - anno 19[illegible] - [illegible] condizionata
tetto apribile - vettura in ordine

FIAT UNO S[illegible]
colore grigio scuro metallizzato [illegible] [illegible] - unico proprietario - [illegible] perfetta

TRIUMPH ACCLAIM
1300 [illegible] - anno [illegible] fine - colore argento metallizzato
[illegible] proprietario - 4 vetri elettrici - senza anticipo

FIAT [illegible] TD
colore grigio scuro [illegible] - anno 1987 - prezzo interessantissimo

FIAT CROMA ie
colore marrone metallizzato - anno 1986 - abs - tetto apribile elettrico - sedili elettrici

[illegible] 9000 [illegible] 5 PORTE
colore [illegible] metallizzato - [illegible] 1986 - climatizzatore d'aria automatico

[illegible]N [illegible] GTD
anno 1987 - colore nero metallizzato - tetto apribile - vettura ricontrollata

LANCIA [illegible] EXECUTIVE 1600 cc
colore bianco - anno [illegible] - senza anticipo - vettura in ordine

LANCIA DELTA HF
anno [illegible] - [illegible] metallizzato - unico proprietario - prezzo [illegible]

BMW [illegible]
versione 4 porte - anno [illegible] - vettura ricondizionata

FIAT [illegible] 45 S.
colore grigio scuro metallizzato - [illegible] fine [illegible]
[illegible] proprietario - motore [illegible]

LANCIA DELTA [illegible] LX
[illegible] argento metallizzato - unico proprietario - vetri elettrici
anno 1986 - chiusura centralizzata - cerchi[illegible] lega

ITALCAR
[illegible]
TORINO
CORSO [illegible] 105
TEL. 461 [illegible]
SAAB
mazda

ALFA ROMEO [illegible]
7/87 - grigio metallizzato - serie - L. 5.500.000

ALFA ROMEO 33 Q.O.
7/84 - verde metallizzato - serie - L. 8.800.000

ALFA ROMEO [illegible] T.D.
8/88 - verde metallizzato - serie - L. 15.500.000

ALFA ROMEO 75 2.0
9/85 - blu metallizzato - serie - L. 12.500.000

ALFA ROMEO [illegible]
1985 - grigio metallizzato - serie - L. 10.500.000

ALFA ROMEO GIULIETTA 2.0
1982 - bronzo metallizzato - full optional - L. 6.200.000

ALFA ROMEO GIULIETTA 1.8
2/82 - testa [illegible] moro - impianto GPL - L. 6.000.000

[illegible] 80 1.3
5/80 - bianco - impianto GPL - L. 3.200.000

BMW [illegible] T.D.
2/85 - grigio metallizzato - serie - L. 8.500.000

CITROEN BX 19 RD
1/85 - blu - serie - L. 6.000.000

CITROEN CX 2.5 TRD
10/85 - grigio metallizzato - full optional - L. 10.800.000

FIAT UNO 55 S 5P
12/83 - azzurrite - serie - L. 6.700.000

FIAT UNO 60 SL 5P
10/85 - verde night - serie - L. 7.700.000

FIAT RITMO [illegible]
6/84 - azzurrite - serie - L. 5.200.000

FIAT 131 1.3 S.M.
6/83 - [illegible] metallizzato - impianto GPL - L. 4.900.000

FIAT 131 1.3 S.W.
[illegible] - azzurrite - L. 4.650.000

FIAT REGATA D.S.
3/85 - bianco - serie - L. 7.500.000

FIAT DUNA D.S.
1/88 - rosso corsa - serie - L. 6.500.000

[illegible] PRISMA T.D.
6/86 - grigio quartz - serie - L. 10.500.000

LANCIA TREVI 2.0 VX
1984 - grigio metallizzato - serie - L. 5.200.000

PEUGEOT 205 GT [illegible]
2/84 - nero - L. 7.300.000

RENAULT S5 GTD 5P
1/86 - canna [illegible] fucile metallizzato - L. 6.500.000

SEAT IBIZA 900
2/88 - nero - L. 8.[illegible]0.000

SEAT MALAGA 1.2
6/86 - grigio quartz - impianto GPL - L. 7.200.000

AUTO LEADER
[illegible] 55 - TEL. 218.769

AUTOCCASIONI®

FERRUCCI 24e
TEL. 447.5671 ra

CASALE 127
TEL. 878028/8122216

SASSARI 21
TEL. 5211654/5211855

CENTRO AUTO PER VOI

BMW DIESEL 1987	**LIT. 9.000.000**	1985	**LIT.**
CROMA TURBO DS 1986	**LIT. 8.900.000**	**PORSCHE** 1985	**LIT. 29.800.000**
TURBO 1987	**LIT. 7.000.000**	**THEMA IE** 1985	**LIT. 13.900.000**
UNO D 3P 1987	**LIT. 4.500.000**	**IE** 1987	**LIT. 11.000.000**
VOLVO 240 GLE SW 1984	**LIT. 10.500.000**	**DELTA LX** 1988	**LIT. 12.000.000**
MITSUBISHI PAJERO 1990	**LIT. 25.000.000**	**TIPO 1600 DIGIT** 1989	**LIT. 12.000.000**
SUZUKI SANTANA 1986	**LIT. 9.900.000**	**LADA** 1986	**LIT. 6.900.000**

FINANZIAMENTI A CONDIZIONI MOLTO VANTAGGIOSE

ESEMPIO: 1.000.000 = 12x91.000 TOTALE 1.092.000 SPESE PER FINANZIAMENTO 10.000

TUTTE LE NOSTRE AUTOVETTURE SONO GARANTITE DAL Usato Sicuro

COMAUTO FIAT

esposizione e vendita: **C.SO POTENZA, 14 - TEL. 7712463**

PROFESSIONISTI IN NUOVO, USATO TUTTE LE MARCHE,
COMMERCIALI

VENDITA - ASSISTENZA - RICAMBI

Jeep Cherokee turbodiesel 5 porte - anno 1986 - L. 23.500.000 - unico proprietario
Peugeot 205 fatturabile - anno 1986 - L. 7.000.000 - unico proprietario
Citroën VISA 1100 anno 1985 - L. 5.450.000 - metallizzato
Fiat Croma CHT anno 1986 - L. 14.500.000 - metallizzato
Lancia Prisma 1300 anno 1983 - L. 7.500.000 - metallizzato
Fiat Panda 45S 1983 - L. 4.950.000
Alfasud 1200 1983 - L. 3.550.000
Regata turbodiesel W.E. anno 1987 - 13.000.000 - metallizzato - tetto aprib.
Renault anno 1984 - L. 4.950.000
Fiat 147 1982 - L. 2.500.000
Renault 4TL 1987 - L. 6.450.000 - unico proprietario
Fiat Panda 30S anno 1983 - L. 4.450.000
Fiat Ritmo 105 anno 1982 - L. 4.750.000 - metallizzato
Fiat Uno Fire anno 1987 - L. 7.150.000 - unico proprietario
Fiat Uno 70S anno 1983 - L. 5.850.000 - metallizzato
Autobianchi A 112 LX 1984 - L. 4.950.000 - metallizzato
Innocenti Mini Clubman anno 1980 - L. 2.150,000
Volkswagen Golf 1100 anno 1980 - L. 2.250.000
Autobianchi 10 LX anno 1986 - L. 8.400.000 - metallizzato
Fiat Uno 70 anno 1984 - L. 6.750.000 - metallizzato - tetto aprib.
Austin Metro 1000 anno 1986 - L. 4.750.000 - metallizzato
Fiat Croma Turbo I.E. anno 1987 - L. 19.000.000 - full optional
Lancia Prisma 1300 anno 1985 - L. 8.500.000 - unico proprietario
Panda 30 anno 1981 - L. 3.350.000
Volkswagen anno 1987 - L. 15.800.000 - full optional
Fiesta 1982 - L. 3.250.000
BMW 318 anno 1981 - L. 4.950.000
Fiat Panda 4x4 anno 1985 - L. 7.950.000
Fiat Uno Turbodiesel anno 1987 - L. 10.250.000 - tetto apribile
Fiat Ducato 13 Q.li fatturabile - anno 1985 - L. 14.800.000
Fiat Florino Combi anno 1985 - L. 6.500.000
Ford Transit fatturabile - anno 1983 - L. 9.500.000
Renault Trafic fatturabile - anno 1983 - L. 7.850.000

TUTTE LE NOSTRE AUTOVETTURE SONO GARANTITE DAL Sistema Usato Sicuro

esposizione ■ vendita
CSO FERRUCCI 24E | CSO CASALE 127
TEL. 4475671 | TEL. 878028
CENTRO AUTO

FIAT 127 L 900 anno '80 colore blu scuro 3 porte unico proprietario in ottimo stato vendo Tel. 011 702.201.

FIAT 127 L cc anno '90 in perfette condizioni vendo a prezzo da concordare. 011 739.3521 dopo le ore 18.

FIAT 127 prima serie 3 porte anno '77 buone condizioni meccanica discreta condizioni di carrozzeria a L. 500.000. Tel. 011 613.4527.

FIAT 127 5 900 3ª serie aprile '82 azzurra. Tel. 011 309.1824 ore pasti.

FIAT 127 3 porte rosso bruciato TOU motore e frizione nuove L. 1.200.000 trattabili. 011 205.2820 dopo le ore 19.

FIAT 127 we Special 3 porte revisionata a maggio stato meccanica e carrozzeria bollo pagato a L. 1.500.000 non trattabili vendesi. Tel. 011 393.722.

FIAT 127 900 cc 3 porte fine '78 revisionata buono stato sempre tenuta in garage vendesi Tel. 011 481.334.

FIAT 500 anno '71 L. 500.000 trattabili Tel. 011 712.843 ore serali.

FIAT 500 colore blu scuro revisione appena superata privato vende. Tel. 011 944.0771 ore 20.

FIAT 500 F appena revisionata motorizzazione perfetta L. 2 milioni vende. Tel. 011 817.3308 dopo le ore 22.

FIAT 500 Km 25.000 revisionata unico proprietario Tel 011 517.873.

FIAT L revisionata targata TO L. 1.300.000 trattabili. Tel 0175.302.51.

FIAT 500 targata TOF... motore rifatto vetrata davanti e disco coltello fine Tel. 011 885.2181.

FIAT 600 D anno 1963 perfetto stato Km 74.000 Tel. 011 931.2089.

FORD 900 L anno '79 ottime condizioni Tel. 0121 202.345 pomeriggio.

FORD colore grigio metallizzato maggio lotti .000 Tel. 011 901 5048.

'82 in stato garantita a L. 3.500.000. Tel. 0143 815.98 oppure 0143 873.241.

Innocenti 650 anno 1985 marrone metallizzata km 65.000 L. 3.300.000. Tel. 011 683.669.

RENAULT SUPERCINQUE 950 cc 1985 con impianto a super rimessa pochi Km perfetta Tel. 011 901.6901.

RENAULT SUPER 5 950 SC anno azzurra pari al nuovo pochi Km impianto a gas vendo urgentemente Tel. 011 901.6901

RENAULT bianca pochi Km L. 6.150.000 Tel. 0172 902.54 ore serali.

RENAULT 4 TL 1988 Km 9.000 in ottime condizioni vendo 011 863.

RENAULT 5 Campus bianca 3 porte ottobre '89 Km 3.000 privato vende causa inutilizzo a L. 8.700.000. Tel. 011 850.5622

SEAT Fura 900 cc 5 porte 5 marcie giugno anno '94 km 60.000 ottime condizioni. Tel 011 304 316.

Y10 anno '89 verde chiaro metallizzata ottime condizioni. Tel. 011 977.0082.

Y10 Fire anno '85 rossa km 41.000 tenuta in box pari al nuovo antifurto alcantare unico proprietario a L. 7.500.000 trattabili. Tel. 011 673.039.

Y 10 Fire blu mare non metallizzata. Km 8.000 come nuova Tel. 011 822.1784 ore serali

Y 10 Fire gennaio '90 pochi Km rosso corsa tenuta in garage, tel. 011 dopo le 20.

Y 10 Fire gennaio '90 verde cortina metallizzato Tel. 011 726.831 ore serali.

Y 10 Fire LX 1.0, colore platino metallizzato 3 mesi accessoriata Km 1.500 vendo a L. 12.200.000. Tel 011 695.1024.

Y 10 Fire mesi 5 verde scuro metallizzato accessoriata tenuta in garage L. 10.000.000 Tel 011 306.0563.

Y 10 Fire settembre '89 accessoriata verde metallizzato vendesi a L. 11.300.000 trattabili. Tel. 011 649.6068.

Y10 Fire 1000 grigio metallizzato 5 km 5.000 Tel 011 980.4365 ore pasti

Y10 Fire 1000 vendo 4 mesi metallizzato accessori. Tel 011 780.3510 ore pasti.

Y 10 marzo '90 metallizzata ardenta Km 1.700 vendesi. Tel. 011 640.7625.

Y10 3 mesi vendesi. Tel. 011 901.

152 FINO A 1400 CC

ALFA SPRINT 1.3 ultima serie dicembre '83 Km 73.000 grigio metallizzata cerchi in lega L. 4.000.000. Tel 011 901 7696 oppure 011 342 6501.

SETTIMANALE DEL VEICOLO COMMERCIALE

F.lli ROBALDO s.p.a.

Concessionaria FIAT

FIAT DUCATO MAXI GRAN VOLUME TURBO	'88	RENAULT TRAFIC COIBENTATO TR	'86
FIAT DUCATO 14 Q. TETTO RIALZATO	'84	MERCEDES 307 FURGONE ALTO BIANCO	'83
FIAT DUCATO 14 Q.	'83-'85	FORD TRANSIT DIESEL KOMBI	'83
FIAT DUCATO 10 Q.	'82-'83-'84	OPEL MIDI 8 POSTI MOTORE NUOVO	'87
FIAT DUCATO 10 Q. 2500 CC	'85-'86-'87	FIAT DUCATO COMBINATO 8 POSTI	'84
FIAT DUCATO 10 Q. 1930 CC	'87-'88	FIAT DUCATO SUPERCOMBI 9 POSTI	'87
FIAT DAILY CARRO PASSO 2800	'79	FIAT FIORINO PICK UP DIESEL	'81-'85
FORD TRANSIT ROSSO	'86	FIAT FIORINO DIESEL	'84-'87
FORD TRANSIT ARANCIO	'85	FIAT UNO FURGONETTA DIESEL	'87
VOLKSWAGEN TL 35	'84	VOLKSWAGEN DIESEL AUTOCARRO	'88
VOLKSWAGEN TRANSPORTER	'84	FIAT PENNY DIESEL AUTOCARRO	'89
RENAULT TRAFIC 12 Q.	'88	FIAT MARENGO	'86
		FIAT 238 CARRO CENTINATO LUNGO PL	'80

Il Sistema

GARANZIA 12 MESI

Corso Canale, 2 - Tel. 0173 363.956 - ALBA (Cn)

ALFASUD Super 1.2 5 targata TOT.. revisionata ottime condizioni tenuta al 90% tenuta in box unico proprietario vendesi. Tel. 011 309 8590

ALFA SUD 1200 vendesi ottimo anno '82 rosso con impianto a gas L. 1.500.000. Tel. 011 506.0062 ore serali.

ALFA SUD 1200 4 porte 5 marce con pochissimi km perfetti qualsiasi accessoriata con cerchi in lega ottima carrozzeria condizioni ottime vendo a L. 900.000 revisionata Tel. 011 953.2669.

ALFA 33 S fine '88 colore marrone metallizzato immatricolata gommatissima sempre in garage perfetta vendo L. 7.000.000 Tel. 011 585.800 ore serali.

CITROEN AX 1.4 GT anno '89 Km 22.000 vetri elettrici chiusura centralizzata sedile sdoppiato antifurto blu metallizzato vendo a L. 11.500.000 trattabili Tel. 0165 555.079.

CITROEN AX 14 RD febbraio '89 Km 38.000 perfetta unica vendere. Facilitazioni di pagamento. Tel 0321 703.39 ore serali.

CITROEN AX 1.400 GT 1989 vetri elettrici chiusura centralizzata sedile posteriore sdoppiato metallizzata con antifurto Km 22.000 prezzo interessante. Tel 0165 555.079.

FIAT DUNA 60 novembre '87 Km 56.000 grigio metallizzato L. trattabili Tel. 0161 930 137.

Cabrio in condizione con vetri elettrici chiusura centralizzata colore metallizzato impianto a per di motore e carrozzeria 1986 vendo a L. Tel 011 344 895 ore pasti.

FIAT RITMO Diesel anno '82 sinistrata 80.000 ottimo stato Tel. 011 215 345

FIAT RITMO 60 CL 4 tan TOW4 5 porte 6 marce unico proprietario vende auto in condizioni pari al nuovo sempre tenuta in box perfetta in ogni particolare Km 11.000 originali L. 6.300.000. Tel. 011 773 1276.

FIAT RITMO 60 CL 5 porte maggio '90 grande valore unico proprietario L. 1.000.000 Tel. 0175 845.533 ore serali.

FIAT RITMO 60 del 1980 unico proprietario brutta di vernice ma in buone condizioni generali vendo a L. 1.000.000 011 870 ore serali.

FIAT RITMO 60 Impiano a gas anno '90 km ottima motore e carrozzeria proprietario vendo a L. 1.500.000. Tel. 011 262.849.

FIAT RITMO 60 L anno '85 tenuta in garage accessoriata gancio traino L. 9.000.000 trattabili. Tel. 011 505.2145.

FIAT RITMO 60 SL 5 porte grigio rottolgte. Tel. 011 347.0170.

FIAT TEMPRA 1.4 media Km 3.000 grigio quarzo metal tenuta in box. Tel. 011 649 7274

FIAT TEMPRA 1400 SX digit blu metallizzata come nuova a L. 16.550.000 trattabili Tel. 011 959 4015.

FIAT TEMPRA 1400 SX 4 mesi vendo km 3.000 colore blu metallizzato Tel. 011 714 457.

FIAT TIPO York AGT 1.4 ultimo tipo 2 colore blu mare metallizzato tutti gli accessori Tel. 011 349 9387 ore serali.

FIAT TIPO 1.1 3 porte colore bianco 18 mesi Km 19.000 vendo a L. 9.500.000 trattabili. Tel. 011 990.9596 dalle 18.30 alle 20.

FIAT TIPO 1.1 DGT bordeaux metallizzato di 5 mesi disendenta vendo a L. 13.500.000 Tel. 011 998 1664 ore serali

FIAT TIPO 1.1 DGT giugno '89 Km 1 bianca tetto apribile accessoriata L. 14.000.000 trattabili. Tel. 011 447.8545 oppure 210.2432 ore uff.

FIAT TIPO 1.1 DGT mesi 11 Km 21.000 metallizzato tenuta in box L. Tel. 011 971

FIAT TIPO 1100 km originali un anno di vita accessoriata inumata L. 10.700.000 Tel. 011 788.525 ore serali.

FIAT TIPO 1.4 colore blu mare metallizzato 18 mesi a L. 12.600.000 trattabili Tel. 011 20 alle 22. Solo privati.

FIAT TIPO 1.4 DGT mesi 4 grigio cornice metallizzato tenuta in box L. 14.300.000 trattabili Tel. 011 019.9848 ore

FIAT TIPO 1.4 DGT mesi 9 blu stupendo metallizzato tenuta in garage L. Tel 0121 775.04.

FIAT TIPO 1.6 DGT ottobre '89 Km 8.000 rosso scuro tenuta in box L. 13.000.000. Tel 011 990.9117.

FIAT TIPO 1.4 dicembre '88 30.000 grigio zermat accessoriata L. 13.000.000 Tel 011 ore serali.

FIAT TIPO 1400 digit settembre anno '89 L. 13 milioni. Tel. 011 918.7351 ore serali

digit blu mare mesi L. 12.600.000 trattabili privati Tel 011 288 341

FIAT TIPO digit grigio metallizzato nuovo 16 78 cristalli elettrici chiusura sicurezza posteriori nuova 0 km occasionissima privato vende. Tel 0121 780.10.

FIAT TIPO 1400 digit 5 5.000 km blu mare metallizzato accessoriata a L. 14 milioni. Tel. 011 273.5135 ore serali.

FIAT UNO CS novembre anno '89 L. 7.700.000 vero affare causa trasferimento vendo ottime condizioni. Tel 761.344 ore pasti.

FIAT UNO D perfetta do a L. 3.000.000 Tel. 011 878.382 dalle 13.30 alle 15.

FIAT UNO DS 5 porte azzurra fine anno '88 accessoriata impianto stereo vendo a L. 8 milioni trattabili Tel. 011 818.0039 - 317.0352.

FIAT UNO DS 5 porte azzurro metallizzato 8 mesi 10.000 km cinture posteriori L. 10.550.000 trattabili. Tel. 011 988.4015.

FIAT UNO DS 5 porte grigio quarzo metallizzato ottime condizioni qualsiasi prova. Tel. 011 376 689 ore serali.

FIAT D 3 porte secondo anno '87 accessoriata km 52.000 unico proprietario vendo a L. 5.500.000 trattabili. Tel. 0122 315 56 ore pasti.

FIAT D 5 porte intino motore Km 55. effettivi privato vendo a L. 4.000.000 trattabili. Tel. 011 882.548 ore serali.

FIAT UNO RST 5 colore blu sidney 4 mesi di vita cinture di sicurezza posteriori come nuova tutti gli accessori prezzo L. 11 milioni trattabili. Tel. 011 827.4252.

FIAT UNO SX anno '87 unico proprietario chiocciolo digitale 5 porte 5 marce tutti optionals grigio metallizzato L. 8.900.000 trattabili. Tel. 011 945.2638.

FIAT UNO SX 1.3 anno '89 Km 19.000 digitale vetri elettrici chiusura centralizzata telecomando rivestimenti alcantara sedile sdoppiato vendesi a L. 11.700.000. Tel 0165 555 079

FIAT UNO SX 1989 Km 9.000 elettrici chiusura centralizzata sedile sdoppiato digitale telecomando colore vendo. Tel. 0165 555 079.

FIAT UNO TD di colore bianco con tettuccio apribile 3 porte privatamente vendo a L. 7.500.000 trattabili o scambio Fiat Panda semestrale o Golf GTD con eventuale differenza in contanti. Tel. 011 968.2037 ore pasti.

FIAT UNO TD 3 porte anno '87 unico proprietario vernice metallizzata vetri elettrici vendo a prezzo affare L. 7.300.000 trattabili. Tel. 011 773.0283

RENAULT
Muoversi, oggi.

Concessionaria EuroCar s.r.l.
Sede Via De Sanctis 32/A TORINO
Tel. 726.891 - 796.407

1000 OCCASIONI
AZIENDALI

RENAULT SUPERCINQUE
OGGI ANCORA PIU' INVITANTE

+ 7 milioni in 2 anni interessi*
OPPURE
+ IL TUO USATO VALE MINIMO L. 1.500.000
E SE VALE DI PIU' LO SUPERVALUTIAMO

*Salvo approvazione Finrenault-Spesa dossier L.
Le offerte sono valide fino al luglio. Offerte cumulabili tra loro e con altre in corso, valide sulle disponibili escluse Five GI Turbo Van.

INFORMATEVI DA NOI FINO AL 31 LUGLIO

QUI FIAT &

Supergaranzia Fiat

Andare sempre, pensieri mai.

& ORECCHIA SCAVARDA S.P.A.

CONCESSIONARIA [illegible]

Vi offre importanti servizi addizionali. Parliamone...

TORINO - Corso Lecce 52-56 - Tel. 76.15.45

& ORECCHIA SCAVARDA S.P.A.

CONCESSIONARIA FIAT dal [illegible]

ALFETTA 2.0 i.e. [illegible]	marrone sep.	80	2.500.000
PEUGEOT [illegible] GTI	bianco	fine 87	13.200.000
[illegible] GTI [illegible] VALVOLE	grigio met.	87	19.000.000
[illegible] GTI 1.6 mot. [illegible] H.P.	bianca	85	6.500.000
FIAT PANDA 750 CL	grigio oslo	86	6.400.000
FIAT UNO 45 3 porte	verde night	84	5.300.000
OPEL [illegible] LS	bianca	[illegible]	12.300.000
R. ESPACE [illegible] 2.0 benz.	bianca	fine 88	22.000.000
RENAULT [illegible]	bianca	85	7.500.000
[illegible] i.e. TURBO (gas)	grigio met.	85	17.500.000
ALFA 33 1.3 S	bianca	87	8.900.000
CITROEN 2CV CHARLESTON	rosso/nero	87	6.100.000

[illegible] 1600 i.e.	platino met.	87	12.200.000
PEUGEOT 205 GT	bianca	fine [illegible]	8.500.000
[illegible] PANDA YOUNG	bianca	88	6.500.000
ALFA SPRINT BALOCCO T.A.	bianca	fine 84	6.600.000
[illegible] 70 SUPER	azzurra met.	fine 84	6.200.000
PANDA 30 MAQUILLAGE	bianca	82	3.500.000
[illegible]	azzurra scuro	85	5.500.000
UNO 45 FIRE RESTILING	rossa scuro	nov. 89	9.600.000
PEUGEOT 205 GTI	rossa	fine 87	12.600.000
RENAULT 9 AUTOMATICA	metallizzata [illegible]	83	4.800.000
127 PANORAMA DIESEL	bianca	82	500.000
PANDA 750 CL	grigio met.	89	7.900.000

CORSO LECCE 52-56 - TORINO - Tel. 76.15.45

USATO + NUOVO

SABATO APERTO

LAMPADE E LAMPADARI
MODERNI E IN STILE
GIUSEPPE MANTOZZI - Via Porpora 27 - TORINO

FIAT UNO 1.3 IE [illegible] racing TOOH novembre anno '87 22.000 km dimostrabile cruscotto digitale antifurto tagliando 20.000 [illegible] effettuato usata pochissimo vendo per inutilizzo L. 11[illegible] Tel. 011 319.2033 ore serali

FIAT UNO turbo i.e. [illegible] '88 blu delphi metallizzato [illegible] L. [illegible] trattabili. Tel 011 411 1006

FIAT [illegible] Turbo i.e. anno '88 TO..H qualsiasi prova pochi Km vendo a L. 12.000.000 Tel. 011 701.014 ore serali.

FIAT UNO 1300 SX anno '89 km 18.000 digitale vetri elettrici chiusura centralizzata telecomando rivestimenti alcantara L. 11.700.000. Tel. 0185 355.079.

FIAT UNO 55S colore rosso TO..D buone condizioni vendo causa inutilizzo Tel 011.909.1609.

FIAT UNO 55 S 1100 anno '84 colore azzurro 5 porte poggiatesta anteriori a L. 5.200.000 vendo. Tel. 011 411 1706.

FIAT UNO 55 S 3 porte metallizzata anno '85 ben tenuta mai sinistrata unico proprietario Km 36.000 con autoradio vendo a L. 6.000.000. Vero affare Tel 011 264 779

FIAT UNO 60 S mesi 5 km 1600 metallizzata. Tel. 011 966.5714 ore serali.

FIAT UNO 60 S nera anno '87 vendesi Tel 011 635 256 ore serali.

FIAT [illegible] 60 S 1160 cc 3 porte 5 marzo 4 mesi Km 500 come [illegible] colore blu abisso accessoriata tenuta in box Tel 011 356.790 ore pasti.

FIAT UNO 60 S 5 porte mesi 4 colore blu sidney L. 12.000.000 trattabili [illegible] tenuta poco Km Tel. 011 901 0591

FIAT UNO 60 S 5 porte semestrale colore grigio fumo di Londra 3.000 km L. 11.800.000 trattabili Tel. 011 319.3329

[illegible] UNO [illegible] grigio scuro metallizzato ottobre [illegible] 45.000 [illegible] 011 318 0522.

FIAT 124 Sport targata TO19 Km. 88.000 antifurto elettronico gpl 4 ruote chiodate L. 400.000 Tel 011 900 3396.

FIAT 127 Sport 75 hp 5 [illegible] azzurro metallizzato targata TOXS... ultima serie vendesi vettura pari al nuovo. perfetta sempre in box motore Km. 11.500 reali solo interessati L. 5.100.000. Tel 011 411.0227.

FIAT 127 S 1050 targata [illegible] [illegible] nale Tel 011 319.5866

FIAT 127 S 1050 targata TOU. Km 60.000 rara gommata nuova L. [illegible] Tel 011 971.2608 ore pasti.

FIAT 127 S 3ª serie giugno '82 [illegible] in lega L. [illegible] [illegible] Tel. 011 625.421

[illegible] [illegible] CL anno [illegible] [illegible] [illegible] bella macchina perfetta km 60.000 reali tenuta sempre in box vero affare vendesi. [illegible] 011 367.936

[illegible] **126** CL bianca targata TO[illegible] [illegible] stabilimenti Fiat Jugoslavia tenuta in box unico proprietario Km reali [illegible] 000 vendo occasione. [illegible] 011 308 0584

Alfa Romeo LONGO

COMINCIA DALL'ASSISTENZA

Assistenza - Ricambi
Via Druento, [illegible]
10078 VENARIA
Tel. 011 246.16.80-246.16.61

Concessionaria Longo s.r.l.
Piazza Costituente, 2
10078 VENARIA
Tel. 011 494.384-497.088

FIAT 128 CL bianca [illegible] impianto gpl autoradio meccanica e carrozzeria in ottimo stato affarone vendesi Tel 011 618.7370

FIAT 128 coupè 1300 revisionata perfetta [illegible] meccanica gomme freni frizione batteria nuovi qualsiasi prova. Tel 011 799 875

FIAT 128 special [illegible] 75 [illegible] motore tenuta in box L. 2.500.000 trattabili. Tel 011 205 1648.

FIAT [illegible] TDT [illegible] maggio [illegible] tenuta in garage in ottimo stato si richiede L. 7.500.000 trattabili Tel. 011 575.92625 ore ufficio

FIAT 128 verde anno '78 revi[illegible] ven[illegible] 011 635.256 ore serali.

FIAT 128 2 porte ultima serie [illegible] '76 Km 61.500 rosso asolo. [illegible] 011 378.187.

[illegible] **131** super 1367 cc anno '82 TOX4 impianto GPL impianto antifurto accessoriata vendo a L. 3.700.000. Tel. 011 447.5778.

FIAT 131 [illegible] anni di vita [illegible] [illegible] privato vende Tel 011 242.4097 ore pasti.

FORD [illegible] 1300 Green station wa[illegible] novembre anno '88 bianca [illegible] tetto apribile portapacchi antenna chiusura centralizzata impianto stereo garanzia Ford fino a novembre '91 possibilità finanziamento Tel. 011 [illegible]-227.

FORD FIESTA 1100 Sport anno '77 [illegible] do a L. 1 milione Tel. 011 958.3849 ore serali.

GOLF GL [illegible] unico proprietario tenuta sempre in garage in perfetto [illegible] Tel 011 957.3233 ore serali.

[illegible] **BETA** [illegible] 1.3 cc anno '78 revisionata maggio '90 in ottimo stato Km 50.000 [illegible] gommata nuova[illegible] privato [illegible] Tel. 015 442.376 ore serali.

LANCIA DELTA LX 1300 5 marcia marrone anno '81 con impianto GPL Tel 011 563.077 ore ufficio

LANCIA DELTA 1300 LX bordeau metallizzato gennaio '90 (rimarrebbe specchietto destro) cinture sicurezza posteriori vendo rateizzo. Tel. 011 676.850 ore serali.

LANCIA DELTA 1300 LX colore grigio quarz fine ottobre '89 km 4[illegible] tenuta in box perfetta. Tel 011 707.004

[illegible] **DELTA** 5 marcia L. [illegible] [illegible] argento metallizzato poco usata qualsiasi prova solo privatamente vendo occasione Tel 011 315.0340.

LANCIA FULVIA [illegible] '76 in [illegible] stato vendo ad ottimo prezzo. Tel. 011 751 251.

MINICLUBMANN anno '90 interno in radica lettino in skai portapacchi antenna L. 2.500.000 trattabili, Tel 0171 681 011.

MINI 90 rifinitura riverniciatura in prossimo di revisione motore ottimo L. 1 milione trattabili Tel. 011 835.2172 - 555.2058 ore ufficio.

MINI 90 vendo revisionata fino a novembre [illegible] 1993 [illegible] condizioni belle scarsa[illegible] aprile 1991 L. 1.100.000 trattabili Tel 011 349.9074 ore pasti

OPEL CORSA SR 1.3 maggio '94 collaudata per rally L. 5.000.000 trattabili eventuale permuta con Fiat Uno discreta. Tel 011 871.3818.

PEUGEOT 104 anno '80 colore nero 5 [illegible] vendo. Tel. 011 631.511

PEUGEOT 205 [illegible] anno '84 e '85 quotazione Quattroruote. Tel. [illegible]1 335.5191.

PEUGEOT 205 GRD azzurra anno '85 perfetta con impianto stereo richiesta L. [illegible] trattabili alternerei permutare Tel. 011 619.7129

RENAULT Super 5 anno '[illegible] [illegible] proprietario L. 6 milioni. [illegible] 011 758.831

RENAULT [illegible] 5 grigio metallizzato 1108 [illegible] maggio '89 Km 9.000 unico proprietario full optional tetto [illegible] L. 11.000.000. Tel. 011 544.1180

RENAULT Super 5 GTD Pack 5 porte anno [illegible] colore amaranto condizioni ottime unico proprietario vendesi L. 5.500.000. Tel. 011 507.166 ore 18/19

RENAULT Super 5 TSE blu TOS accessoriata perfetta. Tel 011 851.692 - 436.2382.

RENAULT 11 TSE grigio metallizzato accessoriata L. 7.300.000 regalo gomme antineve [illegible] complete di cerchi. Tel 011 [illegible]

RENAULT 11 Turbo TO22...D del 1985 colore [illegible] gommata MXV Michelin [illegible] antifurto e antifurbo vendo a L. [illegible]0. Tel 011 [illegible] [illegible] 011 446.082 ore pasti

RENAULT 5 grigio metallizzato TOY richiesta L. 3.200.000 non trattabili. Tel 011 472.753

RENAULT 5 GTL 1980 Km 67.000 unicoproprietario vendesi. Tel. 011 840.8765

RENAULT 5 TL anno [illegible] L. 2.300.000. Tel. 011 734.852.

RENAULT 5 TOZ grigio sempre tenuta in garage a L. 2.200.000 Tel. 011 980.0648.

RENAULT 9 GTC 1983 colore bianco in ottimo [illegible] Km 67.000 vendo a L. 3.000.000 trattabili. Tel 0125 218.289 ore serali.

RENAULT 9 TCE anno '82 bianca ottimo prezzo bollo e assicurazione pagati fino a fine anno. [illegible] 011 606.3845 ore serali per visione

SEAT IBIZA GLX [illegible] colore [illegible] 5 porte [illegible] '89 lievemente sinistrata occasione vendo. Tel 011 470.4381 ore serali

[illegible] **MALAGA** 1.2 GLX Km 55.000 maggio '89 mai sinistrata tenuta in box vendesi a L. 6.000.000 Tel 011 957 2984

SKODA 105 anno '88 unico proprietario 4 porte grigia 35.000 km vendo d'occasione L. 3.200.000 trattabili solo a privati. Tel. 011 258.713 - 0175 796 01.

VOLVO 343 bianca [illegible]... gommatissima ottime condizioni. Tel. 011 586.459.

VW GOLF 1.1 GL 3 porte immatricolata 1982 unica proprietaria usata come terza [illegible] motore con Km 62.000 reali carrozzeria colore grigio metallizzato mutata in perfette condizioni sempre tenuta in box vendesi a L. 3.300.000 Tel. 011 872.156

VW JETTA 1300 a benzina molto bella bianca solo 26.000 km vendesi a L. 8.700.000 trattabili [illegible] 011 [illegible] ore serali

VW MAGGIOLINO 1.3 anno '73 revisionato buonissimo stato vendesi. [illegible] 011 318.4005.

VW MAGGIOLONE 1.2 Cabrio '77 tetto bianco vernice nera cerchi in lega motore nuovo accessoriato L. 11.000.000. [illegible]

Y10 GT i km [illegible] 4 mesi di [illegible] colore bianco con vetri elettrici chiusura [illegible] lizzata cerchi in lega interni alcantara vendo targata maschienna con tendi[illegible] vendo a L. 14 milioni non tratta[illegible]. Tel. 011 676.953

L'«OCCASIONE» BUONA PER VENIRE IN SVAT!

Ecco una significativa selezione di «Occasioni SVAT». Tutte auto ricondizionate con un rigoroso programma di interventi per renderle affidabili in ogni loro parte. Tutte auto da acquistare con minimi anticipi e massime dilazioni con comodi e convenienti finanziamenti. USATO SVAT. Provato, selezionato, ricondizionato, garantito S.U.S. Sistema Usato Sicuro, finanziato e assistito anche dopo l'acquisto: alla SVAT si usa così!

Thema TD [illegible]	azzurro met	[illegible]	**Y 10 4WD**	rosso	1987
W Scirocco 18 GTX 16 v.	quartz met.	1987	**Renault 21 Digit**	bianco	1987
Y 10 LX	azzurro [illegible]	[illegible]	**Delta** [illegible]	bianco	1987
Regata 70	azzurro met.	1984	**Thema I.E**	grigio met.	1985
Delta 13 LX	grigio [illegible]	1988	**Regata 100 YE WK**	grigio met.	1985
Panda 4x4	grigio met.	1987	[illegible] **I WD**	bianco	1987
Y 10 Fire T.A.	quartz met.	1986	**Croma I.E Turbo**	grigio met.	1986
Thema 16 v. Turbo	blu	1989	**Prisma** [illegible] **2ª serie**	bianco	1987
126 bis	verde	1988	**Prisma 1600**	grigio met.	1985

Svat
CONCESSIONARIA LANCIA

Via C. Colombo 43/bis - Tel. (011) 59.47.94/50.58.90
Corso Dante 133/e - Tel. (011) 68.79.52/68.98.40

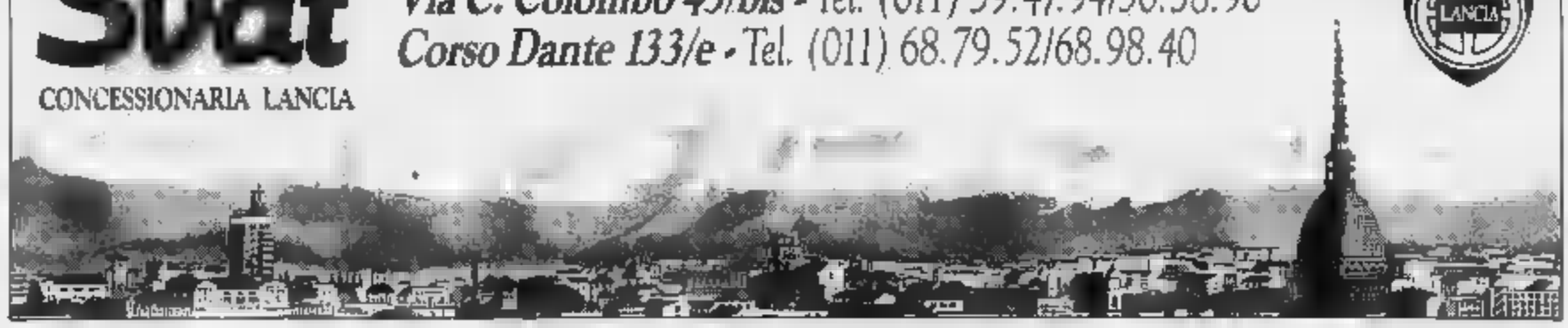

TOPCAR

COMMISSIONARIA

FIAT

LA BOUTIQUE DELL'AUTO
IL POSTO GIUSTO PER COMPERARE LA TUA AUTO

Tutte le vetture in pronta consegna con grandi sconti
e se cerchi un'auto usata da noi trovi usato da boutique

MERCEDES 240 TD SW	84	BIANCO	THEMA FERRARI	88	BORDEAUX MET.
MERCEDES 240 D	84	AZZ. MET.	THEMA FERRARI	87	GRIGIO MET.
SAAB 900 TURBO 16V	88	GRIGIO MET.	DELTA HF TURBO	85	GRIGIO QUARTZ
UNO TURBO IE	88	GRIGIO JUNIPER	REGATA 100 SW	86	GRIGIO QUARTZ
BMW 324 TD	[illegible]	GRAFITE MET.	GOLF GT 16V PLUS	87	ROSSO
PEUGEOT 309 11 LOOK	[illegible]	GRAFITE MET.	DEDRA 2.0 IE	89	GRIGIO MET.
TIPO IE 16V	[illegible]	AZZ. MET.	A112 LX	84	BORDEAUX MET.
SUPERCINQUE GT TURBO	87	BIANCO	PRISMA 1.6 IE	87	PLATINO MET.
ARO SUPER 4 x 4	85	MARRONE MET.	PEUGEOT 205 GT I.4	85	GRAFITE MET.
UNO 45	83	ROSSO SC.	ALFETTA 2.0 D	81	BIANCO
RENAULT 4 GTL	[illegible]	AZZURRO	SUPERCINQUE GTL	86	AZZURRO
PANDA 750 SUPER	87	ROSSO	REGATA 100 [illegible]	84	GRIGIO MET.
PANDA 4 x 4 SISLEY	88	BORDEAUX MET.	REGATA 100 SW	86	GRIGIO QUARTZ
CROMA 2.0 IE TURBO	86	GRIGIO QUARTZ	UNO 55 SUPER 5P	84	AZZURRO
Y10 LX	88	ROSSO SC.	Y10 FIRE	87	GRIGIO QUARTZ

LE NOSTRE VETTURE D'OCCASIONE VENGONO CONSEGNATE
CON TAGLIANDO DI MECCANICA E... PERFETTE!!!

NEL PREZZO E' COMPRESO
SERIETA' - PROFESSIONALITA' - GENTILEZZA

FINANZIAMENTI PERSONALIZZATI

TOPCAR

APERTO IL SABATO TUTTO IL GIORNO
PERMUTE USATO CON USATO

VIA CAVALLI, 24 - TORINO - TEL. (011) 417.62.2[illegible] - 117.00.57

CONCESSIONARIA IN TORINO
VIA CIGNA, 3 - TEL. 521.41.81
Qualità e Sicurezza
VOLVO
INTERAUTO

HOBBY MOTORCAR

GARANZIA INTEGRALE da parauti o parauti

- CONCESSIONARIA UFFICIALE -
LADA NIVA - UAZ

NIVA UFFICIALI da L. 9.915.000 *

(* Iva e m.s.c. esclusa)

CON NIVA UFFICIALI VIAGGI
GARANTITO TUTTA
E ASSISTENZA:
C.SO UMBRIA, 5 - TORINO
TEL. 011 467.641 - 495.262

V 10 GT 1.3 semestrale con tettuccio cabriolet vendesi. Tel. 011 633.678.

Y 10 LX scuro 5 mesi poco Km ottimo privato vende Tel. 011 906 6050.

Y 10 LX 4 argento metallizzato ac consessionaria. Tel. 011 903.5772 ore serali.

Y 10 LX 1.1 di 3 mesi e mezzo Km 500 colore bianco cinture ... sdoppiabili e ... elettrici tenuta in box vendo a L. 12.000.000 trattabili. Tel. 011 619.9103.

Y10 4 blu petrol fine anno '87 perfetta Tel 011 726.026.

FINO A 1800 CC

ALFA ROMEO Giulietta nera Km ... in ottime ... vera occasione, privato vende Tel. 011 739.8383 dopo le 18

ALFA 33 SW 4x4 anno '89 aria condizionata tettuccio apribile antifurto L. 18 milioni Tel 011 947 6968 dalle ore 21

ALFA 33 1500 trazione integrale inseribile ... proprietario ottobre anno '88 manutenzione programmata Alfa Romeo ... grigio metallizzato vendesi a privato Tel. 011 669.8072 - 696.8317

ALFA 75 1.6 anno '87 bianco argento metallizzato tenuta in garage Tel. 011 643.759.

ALFA 75 1.8 giugno '89 Km 11.000 targata MI, grigio verde metallizzato accessoriata L. 18.900.000 contanti Tel 02 812.4495 ore pasti

ALFA 1600 verde lacustre settembre anno '86 36.000 km L. 12 milioni ... blu. Tel 011 308.2295 ore serali.

ALFETTA 1.6 colore blu scuro ... sempre in box carrozzeria come nuova motore rifatto nuova interno panno beige ben tenuta vendesi ottimo ... a L. ... 011 405.4139.

ALFETTA 1600 L. 1.900.000 motore nuovo colore blu scuro cerchi in lega cartorizzo perfetta sempre in box buone condizioni unica proprietario Tel. 011 953.2669

... **60** ... anno '88 km 38.000 molto bella unico proprietario ... quattro Quattroruote. Tel. 011.380.035.

AUDI 80 ... maggio '88 km 25.000 reali colore grigio ... metallizzata antifurto autoradiomatico ... telecomando alzacristalli ... vendo a L. 16 milioni Tel. 011 ...

AUDI 80 1.8 giugno '88 vendesi colore blu scuro metallizzato alzacristalli elettrici antifurto elettronico volumetrico autoradiomatic impianto hi-fi Clarion ... elettrica Zender Tel 011 600.6459.

AUDI 80 1.8 secondo semestre '88 verde lago metallizzato vetri elettrici chiusura centralizzata Km 30.000 come nuova vendo ... ottimo prezzo Tel 011 758 490

AUDI 80 5E 5 colore bianco anno immatricolazione '89 km 16.000 prezzo trattabile L. 17.500.000 Tel 011 308.8433 ore serali

BERTONE X1/9 Km 26.000 ... metallizzato del luglio '87 ottimo stato vendo a L. 11.900.000. Tel. 011 931.1320.

CHRYSLER 180 GT del '71 in ottime condizioni di meccanica e carrozzeria sedili in vera pelle appena revisionata vendo a L. 3.000.000 Tel. 011 877 100 ore ufficio.

CITROEN BX 1.6 benzina Km 50.000 anno 1987. Tel. 011 309.1130 ore serali

FIAT NUOVA RITMO diesel Team CL anno '87 colore azzurro 5 porte Km 60.000 rosa vendo. Tel 011 707 2572.

FIAT ... diesel Weekend ... fine '85 perfetta condizioni ... Tel. 011 479.248

FIAT REGATA Riviera weekend 100 benzina 9 mesi 7.000 km. Tel. 011 883.1164 ore serali.

FIAT REGATA Weekend DS settembre '87 grigio quarz metallizzato ingommata Tel 0125 423 497 dopo le 20

... RITMO 105 TC abarth fine ... '91 proprietaria vende vettura in condizioni perfette di carrozzeria meccanica e motore km 16.000 ... L. ... Tel 011 411.2052.

... TC TDY7 ... colore nero interno in stoffa rossa e nera discreto stato sia di motore e carrozzeria vendo a L. 3.500.000 trattabili. Tel 011 844.132 ore pasti.

FIAT RITMO 75 S anno 1982 ben gommata ultime condizioni generali unico proprietario vendo a L. 3.000.000 tr... Tel. 011 273.0740

FIAT TEMPRA media 1600 aprile 1990 grigio scuro metallizzato km. 1500 sempre tenuta in garage L. 18 milioni dipendente vende. Tel. 011 309.4350.

FIAT TEMPRA 1.6 ... 4 ... vendesi a L. 14.950.000 Tel 011 985.3252 ore serali

FIAT TEMPRA 1600 SX aprile anno ... colore azzurro alpheg metallizzato accessoriata ... e idroguida ... Tel. 011 348 7980 ore serali.

FIAT TIPO T.D. 6 ... 17.000 km ... tetto apribile targhari laterali alogeni a... gasolio chiusura centralizzata comprendo portellone vetri elettrici - antifurto Cobra a L. 18 milioni. Tel. 011 993.380 ore serali

... 1.6 DGT mesi 11 blu ... metallizzato. Tel. 011 800 5772 ore serali.

FIAT TIPO 1.7 diesel DGT maggio '88 Km 13.000 grigio ferrari tenuta in box Tel 011 872 731.

FIAT 131 Panorama Super Mirafiori 1.6 pallido 5 marce grigio metallizzato appena passata la revisione vendo a L. 1.000.000 trattabili. Tel. 011 887 2069

FIAT ... 1600 novembre ... '90 grigio metallizzato ottimo stato ... in ... km 34.000 reali. Tel. 011 541 3183.

... 1.8 targata TOZ Km ... grigio metallizzato. Tel. 011 393.894 ... serali

GIULIETTA 1600 verde TDSH impianto GPL stereo gommato a motore ... 5.000 km in rodaggio colore rosso vendesi come nuova immatricolata anno '88 L. 7.500.000 trattabili. Tel 011 316 1017

GOLF Cabrio GLI Quarred 1800 I fine anno '87 unico proprietario vendesi. Tel. 0171 692.731 ore serali

GOLF Cabriolet colore grigio chiaro metallizzato capotte nera buone condizioni anno '82 vendesi Tel. 011 790.775 ...

GOLF D GL ... 3 porte perfetta ... do. Tel. 011 390.921.

GOLF GTD anno ... full optionals L. 10.800.000 trattabili. Tel. 011 434.0163

GOLF Manhattan 1800 grigio metallizzato settembre anno '89 km 8.000 chiusura centralizzata ... 4 fari antifurto radio casse acustiche personalizzate garantito vendo a L. 14.500.000. Tel 011 822.5522.

... **DEDRA** 1600 I.E. ... ca km 450 servosterzo ruote in lega vetri elettrici pari garanzia speciale fendinebbia e altri accessori prezzo da concordare. Tel. 011 962 5213

LANCIA DEDRA 1600 I.E. 8 mesi blu marine metallizzato km 4.000 quadrifoglio Quattroruote - accessori Tel. 011 640.3646 dopo le ore 20.

... **DELTA** LX 1.5 ... '92 ... champagne metallizzato 5 marce ... elettrici sedili posteriori sdoppiabili perfetta vendo. Tel. 011 707.2572.

LANCIA DELTA 1500 5 marce azzurro metallizzato anno '91 Tel 011 553.077 ore ufficio.

... **DELTA** 8 marce L. ... bellissima argento metallizzato ... usata qualsiasi prova solo privatamente vendo. Tel. 011 315.0348

LANCIA 1.6 i.e. gennaio '88 ... condizioni grigio metallizzato Km 27.000 privato vende a privato a L. 13.000.000 trattabili. Tel. 011 504.420 ore ufficio.

LANCIA PRISMA 1600 I.E. grigio scuro metallizzato con tutti gli accessori 11 mesi 11.000 km perfetta L. 17 ... trattabili. Tel. 011 967.3365.

PEUGEOT 205 GTI 1500 115 ... neve fine ... '88 tetto apribile antifurto con ... comando tenuta molto bene full optionals vendesi a L. 11.500.000 Tel. 011 707 0303

PEUGEOT 205 service anno '88 vendesi. Tel. 011 556 6283.

RENAULT 21 1.7 TSE grigio metallizzato dicembre 1989 Km 2.000 privato vende. Tel. 0122 490 48.

VW GOLF Diesel 1.6 GL anno '87 colore bianco 5 porte 4 fari sedili posteriori sdoppiabili perfetta ... Tel. 011 819.2910.

VW GOLF GTD anno '83 tettuccio apribile ... condizioni ... carrozzeria che ... Tel 011 386.726 ore pasti

VW GOLF GTI 16 v giugno 1988 nera 5 porte vetri elettrici tetto apribile fine lavoro vendo. Tel 011 ... oppure 011 ... ore ... fax commerciandi.

... **GOLF GT** 1600 colore nero tettuccio apribile anno '83 perfette condizioni di carrozzeria e meccanica Tel 011 887 281

VW GOLF Manhattan 1.6 grigio metallizzato settembre '89 Km 8.000 chiusura centralizzata meccanismo a ... antifurto radio ... acustiche personalizzate RCF privato vende a L. 14.000.000 Tel. ... 822.5622

VW GOLF 1.8 GTI Special Km 27.000 ... metallizzato tetto apribile accessoriata sturlata Tel 0172 ...

VW PASSAT familiare 1600 colore ... metallizzato anno luglio '83 km 60.000 con tettuccio apribile gommata nuova con ... impianto gpl con ... chi ama ... e impianto stereo. Tel 011 675.853.

FINO A 2000 CC

ALFA ROMEO Montreal perfetta vendesi a prezzo adeguato Tel. 011 907.8888 ore serali

ALFA 75 Twin Spark 29.000 km rossa tetto apribile in eccellenti condizioni vendo. Tel. 011 588.739

ALFA 75 2000 T.D. ... bianco argento metallizzato privatamente vendesi. Tel. 011 988.2037

ALFETTA 2.0 TD cordoba fine anno '84 molto bella tenuta sempre in box carrozzeria sturlata pari al nuovo ... con Km 53.000 usata ... poco ... accessoriata vendo per inutilizzo a L. 4.400.000 trattabili Tel. 011 400 4139

ALFETTA ... L fine '... metallizzata ... to lega cerchi ruote chiodato impianto gas interno perfetto vendo a L. 2.500.000 anche a rate Tel. 011 551 8437

AUDI 80 T.D. Sarrat con ruote in lega anno '89 colore blu metallizzato ottima stato L. ... Tel. 011 411 2979.

... 520 immatricolata ... pallissima gommata nuova impianto a gas carrozzeria e meccanica perfetta disposta a qualsiasi prova affare L. 3.500.000 non trattabili. Tel. 011 317.0636

BMW 2.0 i 4 box anno '87 produzione limitata bianca tetto apribile interno in radica corredata di tutti i ricambi elettrici e meccanici a vero amatore vendesi. ... stima derisa Tel. 011 945.085 r.

BMW 316 E30 ... anno '83 tetto ... bile azzurro metallizzato ... Tel. 011 506 750 ore serali

BMW 320 i ... '85 4 porte tettuccio apribile chiusura centralizzata vetri elettrici impianto autoradio L. 12 milioni. Tel 011 758 831.

BMW M50 bellissima da vero ... nista e amatore privato vende anno fine '90 unico proprietario km 52.700 effettivi usata ... terza autovettura (nuntata qualsiasi prova accessoriato prezzo L. 4.500.000 ... solo a privati. Tel.011 645.830

BMW 520 i anno '85 fine verde metallizzato motore perfetto con pochissimi km carrozzeria (nuntata ... al nuovo tenuta in box accessoriatissima con aria ... zionata antifurto fendinebbia ecc unico proprietario vende per inutilizzo a L. 9.700.000 trattabili Tel. 011 953.2669.

... 520 i impianto GPL anno '90 buona meccanica e carrozzeria grigio scuro metallizzato ruote in lega richiesta L. 6.500.000. Tel. 011 533.733 - 650.9753.

CITROEN CX 2000 anno '79 ... berlina berlina con impianto GPL di recente installazione ben gommata in buone condizioni generali vendo a L. 3.600.000 tratt... Tel. 011 971.85 ... o le ore 20

FIAT CROMA CHT luglio '86 quarzo metallizzato full optionals ... pochissimo perfetta privato vende con possibile finanziamento a L. 12.950.000 Tel. 011 577.529 ore serali.

FIAT ... CHT ... grigio metallizzato maggio '87 come nuova antifurto antipanno ... a casse catene portasci a L. 14.000.000 trattabili vendesi. Tel 011 434 3452

FIAT CROMA CHT 2000 grigio metallizzato ... km 30.000 tenuta sempre tenuta in garage unico ... mai avuto sinistri bollo ... ino ad aprile '91 L. 13.500.000 t... anno fine '87 Tel. 011 726 9287 - 733 109.

FIAT REGATA Super ... anno 1985 grigio metallizzato accessoriata tenuta in garage privato vende. Tel. 011 317 2951 dalle 13 alle 14 e dalle 20.30 alle 22.

FIAT REGATA TD ottobre '87 in ottime condizioni vendesi. Tel. 011 956.6833 ore pasti.

FIAT REGATA Weekend TD ... '88 Km 40.000 accessoriata L. 9 ... 00. Tel. 011 832 890 ore serali.

FIAT RITMO TDS Abarth targata TO7. A ... come unica proprietaria ... vettura completamente originale in ... zioni da amatore perfetta in ogni particolare sempre in box motore Km 6.300 reali. Solo interessati L. 11.000.000 Tel. 011 411 3302

FIAT TIPO 1.9 TD ottobre ... Km 45.000 blu mare metallizzato tenuta in ... Tel 011 807.4035 ore serali

FIAT 131 2000 D CL Mirafiori azzurro fine anno '83 tenuta sempre in box carrozzeria sturlata motore ... poco km vasta pochissimo qualsiasi prova ben gommata unico proprietario vende per inutilizzo a prezzo eccezionale di L. 1.900.000. Tel. 011 953.2669

CONCESSIONARIA
CAR
C.so P. ODDONE 30
Tel. 489715 TORINO

automercato dell' occasione
Vasto assortimento vetture usate con 1 anno di garanzia
SU TUTTE LE VETTURE ... FINANZIAMENTO ... A 6.000.000 IN UN ... SENZA ...

RENAULT

autocagno S.r.l.

UFFICIO

Uffici vendita - Esposizione:
10155 TORINO - C.so Vercelli [illegible] - Tel. 200.800 / [illegible]

Officina assistenza:
10155 TORINO - Via Nicola Porpora 51 - Tel. 264.483

SPECIALE NEO PATENTATI

Oltre 100 usati fino a 9.000.000

- **Ricondizionati a [illegible]**
- **Garantiti [illegible] Usato Sicuro**
- **Permute usato [illegible] usato**
- **Rateazioni senza anticipo**

UNA SIMPATICA SORPRESA A CHI PORTA «AFFARE FATTO»

VETTURE A BENZINA

Y 10 FIRE LX	'88	**8.950.000**
[illegible] 4 × 4	'95	**7.450.000**
[illegible] 1000 S	'87	**7.950.000**
UNO [illegible]	'87	**[illegible]**
Y [illegible] FIRE	'87	**7.950.000**
DELTA [illegible] GT	'83	**[illegible]**
UNO [illegible]	'87	**6.450.000**
UNO [illegible]	'85	**6.450.000**
PANDA [illegible] CL	'87	**[illegible]**
PANDA Y	'89	**6.950.000**
[illegible] 750 S	'89	**7.450.000**
[illegible] 750 CL	'86	**[illegible]**
ESCORT 1100 5P	'82	**4.400.000**
[illegible] 11 [illegible]	'84	**5.900.000**
[illegible] 50	'87	**[illegible]**
RITMO 130 [illegible]	'83	**6.450.000**
[illegible]	'85	**6.950.000**
UNO 60 [illegible]	'84	**5.450.000**
[illegible]	'84	**[illegible]**
UNO 45 3P	'89	**[illegible]**
UNO 45 S 3P	'83	**4.900.000**
[illegible] 1500	'83	**5.400.000**
[illegible] 2000 T	'83	**5.400.000**
DELTA 1300	'82	**4.900.000**
DELTA 1300	'81	**4.350.000**
A 112 EL	'84	**4.200.000**
[illegible] 45 3P	'84	**[illegible]**
UNO [illegible] 5P	'83	**[illegible]**
UNO 45 S 3P T.A.	'84	**4.900.000**
126 BIS	'88	**4.600.000**
PANDA 45 S	'83	**4.400.000**
[illegible]	'84	**3.900.000**
PANDA [illegible]	'83	**3.600.000**
PANDA 45	'81	**3.400.000**
PANDA 30	'81	**3.000.000**
PANDA 30	'82	**3.300.000**
PANDA 45	'83	**3.800.000**
126 F.L.	'84	**[illegible]**
[illegible]	'85	**3.600.000**
[illegible]	'86	**[illegible]**
RENAULT [illegible] GLT	'83	**[illegible]**
OPEL CORSA	'83	**3.600.000**
AX RL 1100 P	'86	**3.900.000**
[illegible]	'81	**3.600.000**
RITMO 60	'83	**3.900.000**
[illegible]	'86	**3.600.000**
A112	'80	**2.200.000**
A112 [illegible]	'81	**2.500.000**
MINI	'82	**2.400.000**
[illegible] 65	'83	**[illegible]**
RENAULT 5 ALPINE	'81	**2.600.000**
131 GAS	'82	**2.950.000**
[illegible]	'81	**2.600.000**
131 1300	'79	**1.650.000**
127	'80	**1.600.000**
128	'81	**1.900.000**
[illegible]	'81	**1.900.000**
[illegible]	'79	**1.500.000**
[illegible] 1000	'81	**1.000.000**
KADETT	'80	**1.500.000**
SCIROCCO	'79	**1.600.000**
[illegible]	'79	**[illegible]**
MINI CLUBMAN	'77	**1.900.000**
RITMO 60	'79	**[illegible]**
[illegible]	'80	**1.950.000**

VETTURE DIESEL

UNO D 5P	'86	**6.450.000**
BX TRD	'85	**[illegible]**
UNO D 3P	'86	**4.950.000**
UNO [illegible] 5P	'84	**4.450.000**
UNO D [illegible]	'85	**4.400.000**
REGATA D	'85	**4.600.000**
[illegible] D 3P	'84	**3.900.000**
UNO DS 5P	'83	**3.900.000**
[illegible] D	'83	**3.400.000**
REGATA D	'84	**3.900.000**
REGATA D	'83	**3.400.000**
[illegible] D	'83	**3.900.000**
[illegible] TD	'86	**5.950.000**
ASCONA D	'82	**2.900.000**

MONDIALCAR
unica concessionaria ufficiale per Torino e Provincia
HONDA
Corso Turati, 63
Tel. 3193903
3193891

Turbo buone condizioni a L. 13 milioni Tel. 011 273.3611 ore serali.

LANCIA Montecarlo II serie azzurro metallizzato perfetta L. milioni Tel. 011

LANCIA DEDRA i.e. Km 1.600 grigio quarz metallizzato full optioned. Tel. 011 385.9841

LANCIA DELTA HF integrale 16 v bianca tetto apribile sedili recaro tutti gli optional 6 mesi di vita Km pari al nuovo vendo con garanzia Lancia a prezzo interessante valutabile (rateizzabile). Tel. 011 837.657

LANCIA GAMMA Coupè 2° serie anno '80 km 82.000 grigio metallizzato L. .000 trattabili. Tel. 011 619.1289.

LANCIA PRISMA diesel '90 grigio quarzo metallizzato 112.000 km reali vetri chiusura centralizzata unico proprietario perfetta vendo Tel. 011 411 1706

LANCIA PRISMA 4 WD '85 L. 8.500.000 Tel 011 859.352.

MASERATI BITURBO fine '83 perfetto stato privato vende a L. 9.900.000 Tel. 011 619 7026 ore ufficio.

MASERATI 420 anno '88 vende Tel. 0172 868.70 ore serali

MASERATI 420 SI '88 Km 7.500 interni in pelle climatizzatore automatico 220 cv iniezione Bosch privato vende: Tel 011 361 008 e lasciare messaggio sulla segreteria telefonica.

MERCEDES E cabriolet apribile anno '85 colore rosso tutte al 90% vetri elettrici cerchi di sicurezza posteriori a L. 21.000.000. No perditempo e commercianti Tel 011 285 251.

MERCEDES 190 E novembre '86 ottime condizioni metallizzato ruote lega chiusura centralizzata vetri elettrici anteriori km 45.000 L. 31 mil Tel 011 681

MERCEDES 200 penultima serie TDP navi colore bianco ghiaccio carrozzeria perfette 100.000 km originali vm pareto OPL 15.000 km vendesi. 011 813.4132 - 349.0778

NISSAN VANETTE Coach 8 posti sedili girevoli metallizzato immatricolazione febbraio Km 1.000 ancora in garanzia per 3 anni data case vendo a L. 17.000.000 trattabili. Esamino eventuale permuta. Tel. 0172 850.62.

PEUGEOT 405 16v full optional fine qualsiasi prova Gentile Motori causa inutilizzo vendo Tel. 011 937 6958

ROVER 216 Vitesse grigio metallizzato cerchi in lega 4 vetri elettrici anno '87 perfetta unico proprietario quotazioni Quattroruote trattabile. Tel. 011 749 2963 ore ufficio.

SAAB 9000 T 16 valvole cerco di del 1986 con stereo L. 25 milioni discutibili. Tel. 011 212.777.

VOLVO 240 GL bianca anno '84 meccanica e carrozzeria perfette. Tel 011 435.6388 ore ufficio.

VOLVO 740 Station Wagon Turbo benzina interno bianco Km 60.000 novembre '89 climatizzatore tetto elettrico antifurto digitale interno pelle stoffa full optionals vendo a L. 18.600.000, Tel. 011 561.0246.

15.8 AUTO DA COLLEZIONE

AD amatore vendesi Fulvia 2C anno 1967 unico proprietario Km 110.000 originali collaudata prezzo da concordare. Tel. 011 889.8601 oppure 011 890.8701 dalle 12 alle 14 e dalle 18 alle 20

ALFA ROMEO Montreal bianca anno '72 unico proprietario perfetta privato a L. 50 milioni. Tel. 011 921.0869.

ALFA nuova 3.0 rarità per collezionisti appena immatricolata privato cede a L. 250.000 possibile parziale con Ferrari. 011 921

ALFA nuova rarità collezionistica privato cede L. 220 milioni. Tel 011 921.4600

AUTOMEZZI militari anni '39/40 funzionanti con documenti vendo. Tel. 0172 711.698

anno '57 Km 32.000 modello nuda A.S.I. tenuta in box vetri scorrevoli ruote originali bianche Tel 011 911.3235.

FIAT 600 D anno 1969 perfetto stato Km 74.000. Tel. 011 931.2069

FIAT 600 D ipm immatricolata 1966 motore sostituito guida fiore gomme full nuovi carrozzeria e interni perfetti collaudata (28/11/1988) rifinanziata L. 0. Tel. 0144 714.444 ore ufficio

GIULIETTA Spyder o Spyder Veloce cerco da restaurare. Tel. 011 697 930.

LANCIA coupè Pininfarina anno 1977 blu scuro vetri e specchi elettrici aria condizionata cerchi in lega gomme nuove meccanica nuova carrozzeria ottima auto amatore vendo L. 10.500.000 eventuali permute con auto sportive. Tel 011 871.605 ore ufficio.

15.7

Rocky '87 telonato autocarro perfetto condizioni qualsiasi prova km gru gomme nuove vendo fatturabile Tel. 011 882.850.

DAIHATSU Rocky diesel autocarro 1985 ganci stereo inurtato Tel. 011 877.8449 ore serali

LAND ROVER TD telonato aprile '87 L. 18 milioni. Tel. 011 411 7620

LAND azzurra aviazione in buone condizioni vera affare. Tel 011 640.7911

MITSUBISHI PAJERO metal top pochi Km intercooler aria condizionata e tutti gli optional vendo a L. 23.000.000 trattabili. Tel. 011 317.3040.

MITSUBISHI Pajero TD intercooler dell'aprile '89 bianco autocarro come nuovo vendesi Tel. 011 309.0584 ore ufficio

NISSAN PATROL 2.8 ruote in lega in ottime condizioni vendo a L. 14.500.000 Tel 011 883.1385

RANGE ROVER anno '80 colore bianco con aria condizionata gommata nuova vetri elettrici impianto stereo perfetta di tutto vendesi a L. 12 milioni trattabili. Tel. 011 675 953

ROVER benzina Km 62.000 metallizzato aria condizionata unico proprietario vende Tel 011 544.158

RANGE ROVER 3.5 benzina 1984 4 porte 5 marce Km 45.000 colore metallizzato condizioni perfette privato vende o permuta. Facilita pagamento Tel. 011 338 396

SUBARU Station Wagon modello con tetto rialzato full optionals motore e carrozzeria nuove mai fatto fuoristrada privato vendo Tel 011 822 5717.

SUBARU '82 4 motrici più marce ridotte in buono stato generale vendo a L. Tel 0143 815.95 0143 73 241

FIAT
D'ELIA
AUTOSALONE
PAGANDO CONTANTI
CORSO ORBASSANO 241 - TELEFONO (011) 35.13.28 - 10137 TORINO
CORSO GIOVANNI AGNELLI 78 - TEL. (011) 32.66.47 - 10137 TORINO

PORSCHE CARRERA 3.2 Cabrio anno 1984 full optional vendo Tel. 0174 470.82 ore pasti

PORSCHE 2.7 S 175 cv colore aragosta Km 58.000 assolutamente originali gomme nuove da collezione a L. 30.000.000. Tel. 011 815.2021 ore ufficio.

PORSCHE 928 S anno '81 super accessoriata L. 45.000.000, Tel. 011 751.083 ore ufficio.

TOYOTA rosso rigido con tettuccio apribile roll-bar gancio omologato fari supplementari Cerchi carrozzeria gommata motore ottimo vendo a L. 13.000.000 matrimonio Tel. 011 557.5784 oppure 011 540 435

TOYOTA LN modello Centenario interamente ganci traino tetto a vetri elettrici antifurto stereo ruote lamiere metallizzato vendesi L. Tel: 011 977.8449 ore serali.

LX immatricolato anno '89 autovettura tutti gli optionals vendesi al miglior offerente Tel. 011.739.7809.

15.9

FIAT DUCATO 2.5 Diesel q.li 10 anno '84 colore bruno tetto rialzato unico proprietario in ottimo stato di carrozzeria e meccanica vendo Tel. 011 830.917.

FIAT pulmino Panorama 900 5+2 targa TOX ottimo stato vendesi. Tel 011 480 277 ore ufficio

FIAT 238 furgone ultimo tipo fine '90 in eccellenti condizioni vendo. Tel. 011 599.739

FIAT 238 TDR in ottime condizioni vendo a L. 1.200.000. Tel. 011 822.5486 pomeriggio.

FIAT 242 18 qt. '83 vendo. 011 994.4

FIAT TRANSIT diesel furgonato bianco omologato autoblindo immatricolato fine gennaio 1990 Tel 0161 476.47.

PEUGEOT D autocarro anni 8 posto da concordare. Tel. 011 831.160.

PRIVATO vende Fiat 311 cingolato motore con 60 ore di lavoro, ottimo stato. Tel 0141 993.152 serali

RENAULT Express colore bianco TO173 buone condizioni a L. 5 milioni. Tel 011 510.440 ore ufficio

VENDO rimorchio agricolo marca Verderone portata q.li 40 seminuovo più seminatrice per granoturco. Il tutto a prezzo trattabile. Tel. 011 860.9407 ore pasti.

16 ROULOTTES E CAMPERS

CAMPER Arca Sapori Bedford D 75.000 km 3+ tutto accessoriato, ottime condizioni. Tel 011 6544 dopo le ore 20

CAMPER Fiat 242 omologazione 94 4 posti tenuto come nuovo motore e meccanica perfetta super accessoriato toilette stufa portapacchi portabici ecc. vendesi L. 10.500.000. Tel 011 803 379

CAMPER Florence Ducato diesel marzo '87 Km 27.000 4 posti ottimo stato frigo a compressore wc nautico hi-fi ed tutti gli accessori possibili vendesi Tel 011 972.1593 ore serali

FIAT 238 autocaravan pronto per le vacanze, revisionato ed L. 5 posti pronto a partire Tel 011 730.561.

44.000 tettuccio retrattile 3 persone camperizzato. Tel. 011 987.7471 oppure 011 987.6339 ore pasti.

Daily passo lungo anno '91 omologato camper anno '97 5 posti letto verde. Tel. 011 906.3991

Rimor giugno '85 5 posti accessoriato Ford Transit 130 D.I. km 35.000 L. milioni Tel 0141 211 ore serali

ROULOTTE Caravelair 4 posti accessoriata ingombro pista veranda pochissimo vendo L. Tel 011 900.2674.

ROULOTTE Caravelair Brasilia anno 1989 4 vendesi Tel 011 300 1430 serali

ROULOTTE Knaus TK440 luglio '88. Tel. 0825 966 316.

ROULOTTE Laika Polo SGL roulotte veranda e cuccetta incorporata. Tel. 010 645.9424

pieghevole 4 vendo a 3.500.000 trattabili Tel. 011 901 5128

ROULOTTE Wilk mt. 8 posti ottima posizione campeggio Sestriere Borgata prelingresso e tendalo visibile in campeggio Tel 011 310.2908 ore ufficio

camper Iveco Daily 35.8 alessio avances omologato 8 posti frigo pressore stufa serbatoio acque full optionals vendesi a L. 18.500.000. Tel 011 681 1489 ore serali

VENDESI roulotte Lubis mt. 4.70 a 2.08 ottimo stato ha mai circolato accessoriata frigo gas riscaldamento a L. 3.500.000 Tel. 0185 574 55.

VENDO Fiat 242 omologato camper 5 posti letto in ottime condizioni carrozzeria e allestimento fornito doccia boiler stufa impianto stereo arriturio Tel 011 824.9104 ore pasti

VENDO roulotte Burstner lunga mt. 5 letti matrimoniali completa di veranda Tel 011 822.0190 011 822.3803.

VENDO roulotte Lmx 4 posti 1988 come nuova anche campeggio avvamole ottobre di stufa vendesi originale prezzo interessante Tel 0321 259.89 ore serali.

18 ACCESSORI AUTO

2 telecomandi sirena elettronica a L. 011 701.014 ore serali.

Pantasonic stereo digitale 8 memorie automatico bassi medi e alti bilanciati vendesi a L. 170.000. Tel. 011 309.7606.

AUTORADIO Pioneer ottimo stato Centrale KEX 500 con sintonizzatore separato vendo a L. 700.000 inoltre 2 amplificatore GM 41 come a L. 70.000 e GM 1000 a L. 200.000 ed equalizzatore EQ 9 bande Surround come nuovo a L. 240.000 anche separatamente Tel. 011 839.6084 oppure 011 537.131

CERCO completo di 4/5 gomme per Fiat 127 misure 135/13 Tel. 011 734.749.

2 pneumatici Pirelli P6 175.60.13 nuovi o usati purché in buone condizioni. Tel 011 998 0519 ore pasti.

Firestone 135.13 ancora in buono stato vendo a L. 40.000. 011 309.1127 ore serali.

OCCASIONE vendo 5 ruote nuove complete di cerchioni copertura Michelin 185 x 14 SR Radial. Tel. 011 872.694

PORTASCI Fapa modello Uno per auto con canalina usato poche volte vendo a L. 60.000. Tel. 011 697 936

VENDESI coppia di tweeter per alta potenza 100 lonocar e con piedistallo usati poco. Tel. 011 287 686 ore pasti.

VENDESI 2 ruote pochi Km Good Year Tubles 185/65 R14 a L. Tel. 011 935 0824.

61 4 copertoni nuovi per Fiat Uno 155 x 70 SR 13 a L. 250.000. Tel. 011 818.1753 ore serali.

copricappotto per Ritmo Cabrio in ottime condizioni a L. 250.000 e coppia di preriscaldatori Peugeot P8 165/65 mai usati a L. 130.000 Tel. 011 675.953 ore pasti.

VENDO crossover elettronico per auto Orion 200 CRX a nuovo con garanzia e crossover passivo EFB modello 1000 X autocostruito Tel 0141 516.73.

VENDO due portabiciclette per auto sella/manubrio, Telefonare 011 915

VENDO 4 gomme neve non chiodate tedesche 186.13 quasi nuove. Tel. 011

17 CICLI E MOTOCICLI

17.1 BICI E MOUNTAIN BIKES

BICICLETTA Atala in ottime condizioni a trattabili. Tel. 011 635 273.

BIC Bianchi perfettamente in ottimo L. trattabili Tel.

ragazzo a L. in ottime condizioni. Tel. 011 ore

da corsa telaio n. 57 L. 900.000 bicicletta da ciclocross L. 800.000 Tel. 011 985.1453.

BICICLETTA mountain bike nuova L. 300.000 Tel. 011 677.976 ore pasti.

BICI da corsa Legnano diametro cm. 22 per ragazzo 8/12 anni vendo a L. 100.000 011 998 0519 ore pasti.

MOUNTAIN Bike Girardengo ancora imballata prezzo interessante rateizzabile Tel. 0172 490 140.

MOUNTAIN Bike Legnano 6 mesi statura media vendo vendesi causa inutilizzo Tel 011 644.543

VENDESI da Peugeot in condizioni perfette L. Tel 011 837 088

VENDESI uno per Brio tipo Mountain Bike con cambio a 5 rapporti ed una da cambio a 3 rapporti a L. 220.000 Tel. 011 309.1350 ore serali

FIAT AUTOMARCHI
VEICOLI COMMERCIALI NUOVI E USATI
IDEALCAR s.p.a.
VASTO ASSORTIMENTO DELL'USATO CON GARANZIA
Sede: Corso Pr. Oddone, 10 Tel. (011) 48.46.14
Esposizione Corso P. Oddone, (011) 473.00.27
Officina autorizzata FIAT: Via Burzio, 7 Tel (011) 48.46.14

MOTO
VENDITA ASSISTENZA TUTTE LE MARCHE
USATO GARANTITO
Ricambi originali SUZUKI -
PRONTA CONSEGNA
P.zza Vittorio, 12 - TORINO - 011/218.664

IMMOBILIARE

Torino via Gottardo affittasi uso transitorio non residenti 2 camere cucina bagno.
Torino via S. Secondo affittasi epoca signorile uso transitorio non residenti 1 camera soggiorno cucinino bagno.
zona Sassi in palazzina signorile ingresso 3 cucina bagno box auto.
Torino piazza Vittorio epoca d'angolo uso ufficio 6 camere 1 bagni ristrutturato.
Torino via Duchessa Jolanda epoca 6 camere 2 bagni da ristrutturare.
Torino piazza Soffia attico panoramico 4 camere tinello cucinino 2 bagni.
Torino via Borgaro due camere tinello cucinino bagno libero nel 1991 anche uso ufficio.
Torino zona Nuovo Stadio in stabile decoroso alloggi occupati adiacenti anche permute.
Torino corso Vercelli affittasi uso ufficio negozio 65 mq.
Leini in palazzina 2 camere tinello cucinino bagno box auto.
Cambiano villa bifamiliare con giardino anche frazionabile.
Chieri rustico indipendente da ristrutturare con terreno edificabile.
Chieri dintorni rustico indipendente 4 lati anche bifamiliare 2.000 mq terreno.

TEL. 011 265.718 - 203.450

bicicletta rossa Atala per ragazza 3 velocità ruote lega motorizzata buone condizioni a L. 50.000. Tel. 011 411.2225

VENDO uomo turismo accessoriata L. trattabili Tel. 011 609 1379 ore 18/21

17.2 CICLOMOTORI (FINO A 50 CC)

ACQUISTO Aprilia se vera occasione. Tel 011-944 0755

ANCILOTTI enduro rallentizzato e guidato 6 marce monoammortizzatore scarico in alluminio carburatore da 19 motore da rodare cambio con Vespa recente Tel 011 913 0585 ore serali

A prezzo convenientissimo vendo Vespa Piaggio 50 Speedmatic nuovissima vera occasione Tel 011 309 1828

APRILIA AF1 Sintesi 50 cc anno 90 come nuova privato vende a prezzo da concordare Tel 011 832 2604 ore pasti

BETA Camoscio 50 Anno 80 L. 300.000 Tel. 011 647 1957 ore pasti

BIANCHI Aquilotto e altri Bianchi Sportivo motorini vendo a L. 500 e 600.000 in ottimo stato funzionano pezzi da collezione Tel. 011 736.681 ore serali

CICLOMOTORE 50 Koala nuovo come nuovo perfetto e Piaggio Ciao d'occasione vendo Tel 0173 650.54

FANTIC 50 da trial 6 rapporti in ottimo stato usato pochissimo a L. 2 milioni non trattabili Tel 011 640 7911

FIFTY monomarcia Kiri L. 650.000 trattabili Tel 011 304 384 ore pasti

GARELLI 50 monomarcia anno 88 revisionato 6 120.000 trattabili Tel. 02 902.4614 ore pasti

GARELLI 50 Thp 5 marce di recupero Km 600 privato vende per inutilizzo perfetto pari al nuovo a L. 1.300.000 trattabili Tel 011 958 6348 ore pasti

GILERA C6A monomarcia perfetto in ogni pezzo qualsiasi prova L. 650.000 trattabili 011 295 111

MOTORINO Garelli cc 48 pedali completo di borse Tel 011 904 2036

PER necessità cedo ciclomotore Teuli monomarcia automatico con variatore completamente revisionato molto robusto L. 500.000 trattabili Tel 011 698 3163

VENDESI scomponibile R6T Garelli Mangusta in ottimo stato, con pochi mesi di vita e pochi km ultimo tipo a 2 tempi colore rosso a prezzo da concordare Tel 011 470 1780

17.3 MOTOCICLI

ALBENGA vendesi moto Motor Campano 350 cc con percorsi Km 4.000 nuova L. 2.000.000 Tel 0182 541 158

APRILIA ETX 350 giugno anno 87 km 9.000 lui optionals ottime condizioni causa inutilizzo vendesi a L. 3 milioni Tel. 011 559.6338 ore ufficio

APRILIA ETX 350 stato avviamento elettrico fine 86 12.000 km perfetta gomme e batteria nuove trial homologata qualsiasi prova L. 3.100.000 Tel. 011 932 7135

APRILIA ETX 350 rossa batteria nuova avviamento elettrico L. 2 milioni. Tel. 0143 741 616

BETA TR 34 Replica Trial poche Km gomme nuove con carrello portamoto L. 3.500.000 Tel. 011 593.828.

125 ST TO38 ottime condizioni motore nuovo qualsiasi prova unico proprietario vende a L. 900.000 trattabili causa inutilizzo Tel. 011 373 0516.

BMW K75/C del 1986 unico proprietario tagliandi eseguiti vendesi a L. per accidentevole. Tel. 011 969.540

BMW R 650 km 3.000 e Kawasaki KZ 400 come nuove. Tel 0322 621.31 - 840.61.

CAGIVA Elefant L. 1.100.000 Tel 011 740 5094 ore serali

CAGIVA enduro alta blu km 10.000 reali garanzia accessoriata come nuova stupenda a L. 1.900.000 011 903.9703

CAGIVA WRX 125 regolarità anno '93 L. 1.000.0000 Tel 011 547.493 ore ufficio

CAGIVA 125 elefant vendesi colori nero e rosso anno '90 ottime condizioni prezzo da concordare. Tel 0142 816 90

CAGIVA 125 ottimo stato 011 348 8227 ore pasti

GILERA RRT Nebraska 125 anno '87 rossa e nera mai fatto fuoristrada L. 2.300.000. Tel. 011 444 882

GILERA RRT Nebraska 125 enduro Km 13.500 gommata Tel 02 253 5809

GILERA km L. 4 milioni anglo Tel 0123 346.948

GILERA 124 Extra anno '92 in regalo possibilità di noleggi L. Tel 011 964.3460 ore serali

GUZZI 850 2 tempi bicilindrica ottimo stato ottimo prezzo Tel 0141 933.945 dopo le ore 16

GUZZI 850 Custom anno 94 km rossa bellissima con borse prezzo interessante vendesi Tel. 0141 592.52 - 32.68.

GUZZI 850 T5 anno '84, carenatura speciale, ottimo stato, pochi km, prezzo da concordare. Telefono ore pasti 818.51.42.

HONDA cross 250 modello 1990 gomme nuove omologabile kit completo nuovissima pavido vende Tel 011 871.279 ore pasti

HONDA NSR nero blu pochissimi Km ottimo stato privato vende. Tel 011 871 270 ore pasti

NS 125 F carenata settembre '88 Km 12 privato vende Tel 011 967 4987

HONDA Pacil Costa 6 mesi km 1.000 L. 1.8 milioni Tel 011 212.277

HONDA VF 500 F2 rossa e bianca ben tenuta ben gommata prezzo interessante anno '84 Tel 011 709 854

HONDA VS rossa motorizzato condizioni pochi km vendo a L. 3 milioni trattabili Tel 011 346.9533 ore pasti

HONDA XL 500 '86 buone condizioni L. 2 milioni trattabili causa acquisto autovettura Tel. 011 659.0203

HONDA XR 600 R anno 6.000 km perfetta di carrozzeria Tel 011 689.489 ore pasti

HONDA XR 600 R marzo 89 usata solo svago km 3500 in perfette condizioni come nuova a L. 7.000.000 Tel 0173 283 460

HUSQUARNA 400 anno 96 in perfette condizioni Tel. 011 521

KAWASAKI GPZ 550 Km 33.000 originali ottime condizioni vendo a L. 1.500.000 Tel 011 930.9084 ore serali

KLR 600 enduro colore rossa perfette condizioni L. Tel 011 275.0592 ore pasti

MORINI Kanguro 350 L. 1.700 bil. Tel. 011 528 7610

MORINI 350 Campuro 85 perfetto km sempre tenuta in garage Tel 011 381.735 ore pasti

SUZUKI GSX 550 EF colore bianco-azzurro anno '89 condizioni vendesi a L. 4.000 Tel 011 958 6596 ore serali

SUZUKI 400 GSX raffreddato ad acqua anno '88 a L. 2.500.000 vendo Tel 011 589 336

TRIAL Fantic 125 anno '86 usato poco veramente perfetto qualsiasi prova vendo a L. 3.500.000 Tel. 011 998 0812

TRIAL 350 cc anno '78 buono ben gommato vendo per inutilizzo a L. 500.000 trattabili Tel 0173 561 62 ore pasti

VENDESI BMW K100 anno '85 accessoriata colore grigio metallizzato perfetta. Tel 011 712.325 ore pasti

VENDESI Honda 125 S TO38 mai usata perfetto condizioni a L. 2.000.000 Tel. 011 936 5846 ore

VENDESI moto Honda 125 da strada pochissimi Km 011 650.9248

VENDO Cagiva 125 Aletta Rossa ottimo motore e meccanica disponibile subito a Tel 011 937 0147

VENDO causa inutilizzo moto da strada Yamaha 400 XS del 1979 targata CN in ottime condizioni prezzo interessante Tel 0172 631 96 oppure 0333 723.919

VENDO due pontapedane per sella/manubrio Telefonare 011-915 16.66

VENDO moto da cross Honda 250 immatricolabile e materiale vario di abbigliamento molto nuovo pneumatici Tel 011 932.1956

VENDO moto 125 anno 1987 in ottime condizioni Tel 011 863 1365

VENDO moto Trial Aprilia TN 312 mai usata 08 richiesta L. 2.200.000 Tel 011 963 1379 ore pasti

VENDO Suzuki GSX 1100 EF Gugeo 84 Km 33.000 a L. 4.500.000 Tel 011 833 135 ore serali

150 motocarrozzata testa di moro semi Pk marmitta espansione portapacchi pochi Km targata TO32 vendesi a L. 800.000 con casco in omaggio Tel 011 926 5474 dopo le 21

VESPA 200 PXE sella arcobaleno bianca accessoriata con marcatore luglio 85 km 4500 come nuovo per inutilizzo L. 1.300.000 Tel. 0161 961 05

Studio Asiago

aderente FIMAI

POZZO STRADA - via De Sanctis vicinanze, libero ristrutturato cucina, camera, bagno ripostiglio.
L. 79.000.000.
SANTA RITA - via Vernazza libero tinello cucinotto 3 camere doppi servizi buone condizioni.
L. 150.000.000.
● **PARELLA** - via Bianchi ristrutturato tinello angolo cottura camera bagno cantina. **L. 79.000.000.**
● via Lessona ristrutturato cucina abitabile 2 bagno cantina.
L. 85.000.000.
● **CROCETTA** - via Gioberti salone cucina camere doppi servizi cantina.
L. 260.000.000.
● **PARELLA** - piazza Campanella vuoto cucina abitabile camera bagno cantina.
L. 79.000.000.
RITA - via Guido Reni salone tinello cucinino camere bagno cantina.
L. 270.000.000.

SPA s.r.l.

COMPRAVENDITA ALLOGGI

Servizi Prestiti Agevolati Finanziamenti

Dipendenti - Artigiani - Commercianti - Professionisti - Anche protestati
Cessione V° stipendio e rinnovo cessioni in corso

Mutui 1ª casa per liquidità

Esempio prestiti
5.000.000 N. 60 rate L. 120.000
10.000.000 N. 60 rate di L. 240.000
30.000.000 N. 60 rate di L. 720.000

Esempio mutui
50.000.000 N. 120 rate di L. 670.000
100.000.000 N. 120 rate di L. 1.340.000

FINANZIAMENTI URGENTI anche in **24** ore

s.r.l. - Corso Gasperi, 53 - (5° piano)
TORINO - Telefono 59.76.98

xj 900 3/89 ottime condizioni km 10.000. Tel. 011 905.9731

Custom anno '86 nuova km 10.000 pezzi completa di paratrazza portapacchi e batteria Tel. 011 971.8516 dopo le ore 20

YAMAHA 750 cc XS con paiuolo gommata a nuovo vera occasione. Tel 011 619 7827

ZUNDAPP KS 125 vendo come nuovo anno '81 raffreddamento ad acqua cupolino Tel 011 730.561

17.4 ACCESSORI

CUPOLINO BMW G650 prima serie blu originale L. 150.000 antipioggia A33 originale donna media nuova L. 90.000 due completi antipioggia Dairessa modello Sano colore cielo blu tg 52 e rosso tg 46 L. cadauno. Tel 011 739.9297 - 733.109

PER Iso Moto 125 1952 cerco sella posteriore e targhetta isotermos da applicare sulla forcella anteriore Tel. 011 597 930

TUTA walther tg rosso e nero vendesi L. Tel 011 730 226

TUTA in pelle double tg 48 rifinitura L. 000. 011 619.7827

VENDESI casco integrale misura 61 XL a L. 90.000 Tel 011 936.0824.

18 ACQUISTO ALLOGGI

CENTRO

Centro cerco da privato alloggio di 1 o 2 camere e cucina Tel 011 396 387

18.2 SEMICENTRO

alloggio cerco 60 mq semicentro arredato piano alto preferibilmente con ascensore spesa massima L. 70 milioni Tel 011 788 588

ACQUISTO privatamente e mansardato con finestre max 20 anni 60-90 mq di camere cucina bagno in Torino zona corso Francia - corso Peschiera Tel 011 718 1640 ore ufficio

IN Torino privato cerca in acquisto soffitta o mansarda in zona Pagamento per contanti Tel 011 547 839

PRIVATO acquista da privato indipendente appartamento mq 180/230 prezzo Tel 011 900.2542 oppure 011 901 4319

acquista da privato zona 5 Rata 3 camere cucina. Pagamento in contanti Massimo garanzia. Tel 011 308 440 ore serali.

S. RITA Crocetta cerco in acquisto da privato alloggio di camera e cucina bagno in contanti Tel 011 350 212

S. RITA Crocetta cerco in acquisto da privato alloggi di 80 e 100 mq Tel 011 396 387

18.4 COLLINA E PRECOLLINA

ACQUISTO da privato alloggio 3 camere ingresso e cucinino in zona Sassi Tel 011 490.518 ore serali

18.5 PERIFERIA E CINTURA

ACQUISTASI a oggi compreso da 2 camere cucina e servizi zona corso Unione Sovietica Tel 011 673 049

ACQUISTO in Torino appartamento libero di casa decorosa pagamento contanti Tel 011 543 368

APPARTAMENTO libero o tre camere cucina e bagni acquisto 619 3014

CASETTA o villa unifamiliare zona Torino Testona Revigliasco comoda mezzi pubblici Tel 011 606 1460

CERCASI villetta bifamiliare cintura Torino Tel 011 869 1158

CERCO in Moncalieri o dintorni in acquisto piccola casetta anche da ristrutturare con piccolo giardino di 2 camere cucina e servizi Tel 011 442 840

DUE appartamenti liberi abitabili di camere cucina e servizi acquisto Tel. 011 619 3014

PRIMA cintura di Torino cerco urgentemente in acquisto da privato casetta o villetta anche bifamiliare Tel 011 396 387

PRIVATO cerca in Torino alloggio composto da una due camere tinello cucinino occupato per investimento pagamento in contanti Tel 011 647 3677

TORINO acquisto alloggio pagamento contanti completo da due camere ingresso Tel 011 729.067

parte cintura Nord Ovest casetta indipendente con giardino anche da ristrutturare no agenzie Tel 011 783 150 ore serali

TORINO Sud o prima cintura privato cerca in acquisto alloggio libero 3 camere cucina bagno o porzione di villetta bifamiliare no piano rialzato no agenzie Tel 011 432 3336 - 613.463

CONCESSIONARIA HONDA
esposizione e vendita
VIA PINELLI, 14
TEL. 473.12.44 r.a.
Gilbert Moto

IL PORTICO®
IMMOBILIARE s.a.s.

VUOI VENDERE SUBITO LA TUA CASA? CHIAMACI AL NUMERO 011/835.544 (r.a.)

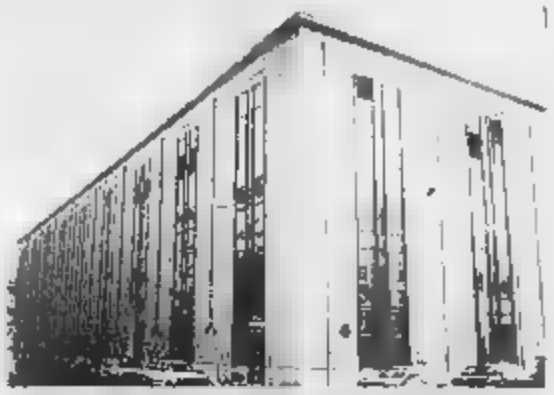

NUOVO CENTRO POLIFUNZIONALE FRAZIONIAMO

Via Lessolo, [illegible] stabile libero completamente rinnovato tra corso Belgio e Lungo Po Antonelli.

LOCALI

a piano libera da mq 160 [illegible] mq 3.000 con box, posti auto.

PRESSI [illegible]
VIA [illegible]

Libero 1° piano, ingresso, sala [illegible] camere, soffitta, ottimo anche come [illegible] ufficio.

[illegible] DI [illegible]
VIA [illegible]

Libero ingresso, 2 camere, cucina, bagno, ottimamente tenuto.

[illegible] di Campagna
[illegible] Luini angolo [illegible] Debbia

ALLOGGI ANCHE LIBERI di 1-2-4 camere, cucina, bagno [illegible] partire da L. 43.000.000.

ALLOGGI MANSARDATI NUOVI varie soluzioni ambientali da L. 26.000.000

[illegible] RACCONIGI

Libero 1° piano alloggio composto da: [illegible] cucina e WC anche senza anticipo a sole L. 530.000 mensili.

[illegible] DI [illegible]
[illegible]

Libero in stabile del 1980, ingresso, sala, 3 camere, tinello, cucinino, doppi servizi, box.

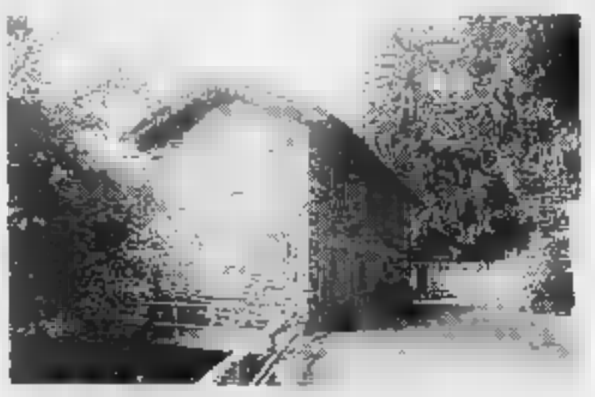

[illegible] [illegible] VERZUOLO
VILLETTA RIFAMMENTE

Con stupendo vista lago in mezzo al verde; 10 camere, vari servizi su due piani, giardino L. 280.000.000

[illegible] [illegible] [illegible]

Ville [illegible] costruzione consegna primavera '91. Salone, 3/4 camere, cucina, 2 bagni, grande seminterrato con garage, lavanderia, tavernetta. Giardino mq 1.000 circa. Rifiniture di alto pregio. L. [illegible]

CORSO [illegible]
[illegible]
CORSO [illegible]

Libero [illegible] stabile signorile, [illegible] alto, ingresso, 3 saloni, 7 camere [illegible] doppi servizi.

PRESSI VIA MADAMA CRISTINA
[illegible]

Libero alloggio composto di camera, cucinetta, bagno, anche senza anticipo

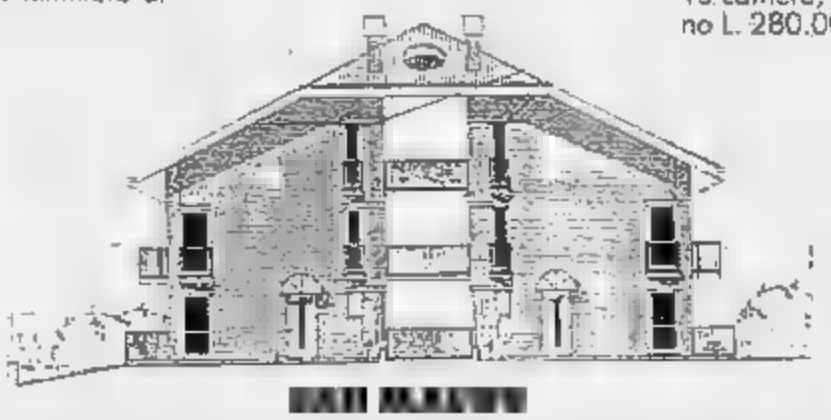

[illegible] [illegible]

Inizio costruzione, ottima posizione con stupenda vista: salone, 3 camere, cucina, biservizi, grande mansarda, seminterrato con garage, lavanderia, tavernetta. Giardino mq 1.000 circa.

VILLA SCIOLZE
[illegible]

Libera recentissima, composta da: salone, 3 camere, tripli servizi, [illegible], tavernetta, lavanderia, garage [illegible] due auto, mansarda, ampio giardino.

[illegible]
[illegible] [illegible]

Libera, ingresso, tinello, angolo cottura, 2 camere, bagno, ripostiglio, cantina.

SU TUTTI GLI IMMOBILI MESSI IN VENDITA SI POSSONO FARE
PERMUTE MUTUI DILAZIONI DI PAGAMENTO

[illegible] INFORMAZIONI [illegible] 011/835.544 - [illegible] (r.a.)

[illegible]
Via Po, 38 - TORINO

Filiale 1
[illegible] Commerciale [illegible]
Strada Settimo, 371 - S. MAURO T.SE

AFFARI ■ BUONSENSO
ACQUISTARE ■ VENDERE
CASE PUO' DIVENTARE
UN'AFFARE.
BASTA AFFIDARSI A CHI
CONOSCE IL MERCATO
■ OPERA DA 15 ANNI
CON ONESTA' E BUONSENSO.

011-360.000

G. VERCELLI
AGENZIA IMMOBILIARE
INTERMEDIAZIONI
CONSULENZE
GESTIONI IMMOBILIARI
C.SO COSENZA, 35 - TORINO

18 ■ DI TORINO

ACQUISTO in Moncalieri Trofarello ■ stazione ■ limitrofe alloggio di 3 camere o villetta anche da ristrutturare. Tel. 011 649 8110

BRUINO Buttigliera Reata (TO) casa unifabbricare indipendente o in palazzina. Tel. 011 693.7220 ore serali.

CERCASI piccolo ■ indipendente ■ a lati anche da ristrutturare in Carmagnola. ■ 011 804.1303 ore serali

CERCO in acquisto da privato cascina ■ ■ 25 km ■ Torino. Tel. 011 350.713

MONTANARO o ■ (TO) casa nuova o da ristrutturare. Tel 011 919 2347

■ (TO) ■ unifabbricato anche da ristrutturare oppure terreno edificabile sempre a Cumiana. Tel 011 906.3713 ore ■

19 VENDITA ALLOGGI

191 CENTRO

ALLOGGIO libero stile in via Barthelat composto da 2 camere e cucina da ristrutturare privato vende a L. 75.000.000. No agenzie Tel 011 966.7984

A L. 65 milioni privato vende alloggio in via S. Massimo composto da soggiorno angolo cottura cucina bagno e ripostiglio tutto ristrutturato in casa deposse interno cortile Tel 011 262.3690

MANSARDA centralissima ristrutturata vendesi Tel 011 491 842 oppure 011 921 1542.

PIAZZA Statuto vendo 2 camere cucina bagno 4° ■ ■ ■ doppi balconi L. 60 milioni con facilitazioni. Tel. 011 683.185 - 831.139.

VENDESI appartamento signorile mq ■ ■ piazza Statuto completamente ristrutturato e arredato Tel. 011 512.404

■ in stabile d'epoca 2 ■ grande cucina bagno ■ ■ riscaldamento autonomo libero ■ no agenzie ■ ■ Tel. 011 658.183 ore pasti

VENDESI minialloggio zona centrale L. ■ milione trattabili. Tel. 011 566.905.

VENDO alloggio in via Principe Tommaso interno cortile 1° piano composto da 2 ■ cucina abitabile servizio mq ■ riscaldamento ■ L. 95 ■. Tel. 011 699 073.

VIA Arsenale piano 3° ampio salone/cinc camera soggiorno cucinotta e servizi vendo veland con mutuo Orlandini 353.900 -350.737.

■ ■ **(Valdocco): ingresso, camera, tinello, cucinino, bagno, fienile L. 35.000.000 sufficiente 30% contanti più mutuo. Sabatelli 656.359.**

192 ■ TORINO

ADIACENTE piazza Bengasi vendo libero a prezzo interessante ingresso, ■ tinello, cucinino, bagno, ripostiglio, cantina. Immobilservice 538.569.

ADIACENTE piazza Statuto vendo occupato con stralcio esecutivo in corso, 2 camere, bagno a L. 51.000.000 di-lazionabili. Immobilservice 538.569.

ADIACENTE via Cibrario vendo alloggio occupato composto da camera cucina servizio a L. 27.000.000. No agenzie. Affitto reddito L. ■ 000 mensili. Tel: 011 963.1804 solo pomeriggio dalle 15 alle ■

ADIACENTE piazza Statuto vendesi privatamente cedesi trasferimento alloggio ristrutturato e arredato di lusso composto di ingresso soggiorno living disimpegno camera bagno ripostiglio cantina primo piano con riscaldamento autonomo a L. 140.000.000 Astenersi agenzie e ■ lori Tel 011 473.1580

ALLOGGIO libero via Principessa Clotilde piano 2° terzo ascensore composto da ingresso 3 camere cucina bagno da ristrutturare prezzo L. 145 milioni Tel. 011 689.2228.

ATTICO corso Ferrucci di mq 80 di camera soggiorno cucina bagno + terrazzo di 25 mq vendo solo privatamente. Scrivere Casella Postale 25 S.Secondo di Pinerolo 10060.

CASEEUROPEA San Paolo via Braccini libero appartamento mansardato camere cucina bagno. Tel. 592.940 - 596.633.

CASEEUROPEA via Ciamarella soggiorno cucinotto camera bagno L. 18.000.000 a mutuo. Tel. 592.940 - 596.633.

CASEUROPEA zona Statuto ristrutturato ingresso 2 camere tinello bagno L. 30.000.000 a mutuo. Tel. ■ - 596.633.

LIBERO in S. Rita vendesi alloggio di camera cucina e servizi 5° piano senza ascensore trattative solo privati Tel 011 501.516

LIBERO privato vende a privato in contrada esclusi intermediari alloggio visto e arredato zona Francia salone cucina 2 camere da letto doppi servizi doppie entrate 4 balconi cantina e soffitta 5° piano Tel. 011 784.408 ore pasti

PIAZ■ Rebaudengo Venanzio vende urgentemente libero ingresso camera da letto cucina angolo cottura bagno ripostiglio cantina 3° piano senza ascensore. Tel 011 248.3892

PRIVATO vende alloggio libero in via Monginevro (piazza Sabotino) in casa recente al 3° piano con ascensore ampio ingresso 3 camere tinello cucinino bagno 3 ripostigli terrazza balcone cantina mq 135 a L. 2.200.000 al mq. No agenzie Tel. 011 338.862

■ alloggio ■ panoramico luminoso 4° piano ascensore privato vende in zona semicentrale Tel. 011 839.5774.

PRIVATO vende alloggio zona S. Rita Via Tripoli 5° piano senza ascensore stabile esecutivo dicembre '89 composto da camera da letto tinello spazioso cucinotto bagno entrata due balconi con 2 ane ■ escluso trattative con agenzie mediatori solo con privati. Tel. 011 361 008.

■ vende esclusivamente a privato appartamento libero adiacenti corso Taranto e corso Regina composto da ingresso 2 camere tinello cucinotto bagno ripostiglio cantina 3 anche terzo ascensore in recente palazzina a L. 189.000.000 Si illustri qualsiasi intervento da parte di agenzie immobiliari Tel. 011 467.779 ore pasti

■ zona S. Paolo privati via Monginevro in piccolo condominio ■ ■ ■ minialloggio composto da camera tinello servizi ingresso cantina riscaldamento autonomo ■ 2° piano no ascensore libero subito L. ■ milioni non ■ scopo investimento ■ trattative solo ■ privati no agenzie Tel. 011 371 403

PRIVATO vende solo a privato in via S. Donato 2 camere cucina e bagno ristrutturato Tel. 011 473 0642 ore serali.

S. RITA libero piano rialzato ampio ingresso 2 camere tinello cucinino servizi terrazzino verandabile cantina privato vende no intermediari Tel 011 822.5717

ZONA corso Dante vendesi (■ d'epoca immobile al 4° piano con ascensore composto da entrata camera letto, salone, cucina abitabile, servizio 4 balconi angolari più scala interna soprastante ad una mansarda suddivisa da soggiorno angolo cottura, servizio con lavanderia il tutto completamente ristrutturato con ottima rifinitura, pavimenti d'epoca arredi a muro, infissi e serramenti originali alla costruzione libero all'atto. I.C.A. 721.004 - 793.143.

193 CROCETTA

ATTICO zona via Cibrario composto da living cucinotta camera da letto servizi e grande terrazzo verandato abitabile totale 125 mq + interno sottotetto L. 3 milioni al mq Tel. 011 600.158 ore pasti.

CROCETTA via Bove in signorile costruzione privato vende direttamente libero ingresso cucina abitabile invendibile due camere grande bagno ripostigli doppi ■ son cantina e balconi Tel 011 597.745 - 0184 684.050.

DA privato a privato al 4° piano con ascensore zona Crocetta casa d'epoca ben abitata sul corso alloggio 110 mq 2 camere salone cucina ingresso bagno ripostigli riscaldamento autonomo lungo ■ verandato vendesi L. 305 milioni trattabili. Tel. 011 580 646.

PRESSI corso Sommeiller vende esclusivamente a privati alloggio libero da ristrutturare composto da entrata 4 camere cucina doppi ingressi 4° ultimo piano no ascensore ma con possibile installazione no agenzie Tel 011 660.1374 - 797.897 ore pasti

■ ■

Largo Orbassano 60 TORINO ■ 318.23.77

PIAZZA BENGASI via Genova salone living bagno, camera pari al nuovo 93.000.000

BARRIERA MILANO 2 belle camere cucina abitabile ingresso bagno da ristrutturare 108.000.000

CORSO FRANCIA presso cavalcavia classe rivalutata 140 mq doppi servizi possibile finire open/cabriolet ambiente 2/3 camere salone grande cucina 2.000.000 mq volendo box

MONOLOCALE piazza S. Rita bella casa affido incarico

VIA NIZZA 229 in casa d'epoca 3 alloggi 200 mq stesso piano uno libero due con inizio esecutivo eccezionale ristrutturazione 160.000.000 totali

CASALEGNO s.r.l.

■ VENDITE IMMOBILIARI

C.so Regina Margherita 7 - 10124 TORINO
Tel. 839.84.44 - 5 linee ric. aut.

AFFITTA

SAN SALVARIO esclusivamente uso ufficio in caso signorile recente ampio ingresso 2 camere salottino cucina biservizi termo ascensore.

VIA PO uso transitorio salone camera cucina bagno in casa signorile termo.

CENTRO uso ufficio 5 camere doppi servizi in casa d'epoca signorile riscaldamento centrale ascensore libero subito

CENTRALE uso transitorio ■ arredato ■ vo telefono aria condizionata.

■ **ACCADEMIA ALBERTINA** esclusivamente uso ufficio mq 350 salone 10 camere servizi tutto ristrutturato riscaldamento autonomo.

MADONNA DI CAMPAGNA locale industriale di circa 1.000 ■ compresi uffici parte su due piani vano montacarichi ampio cortile riscaldamento aria.

RIVOLI mese giugno luglio agosto 2 camere tinello cucinino bagno.

ACQUISTA

■ ■ via unifamiliare con giardino zona Pino - Ravigliasco Pecetto.

VENDE IN TORINO

STATUTO palazzina uffici di ■ mq 1.500 su tre piani ristrutturata con possibilità di accesso carrao.

CENTRO salonone 1 camera cucina doppi servizi ristrutturato riscaldamento autonomo in casa ■ ascensore

BARRIERA DI MILANO due alloggi adiacenti piano alti con soprastante mansarda doppi ingressi salone 4 camere tinello cucinotto doppi servizi 2 cantine 4 balconi 3 alle possibilità di vendita divisa casa recente con termo ■ e portineria.

VIA BERTHOLLET soggiorno 2 camere angolo cottura bagno cantina tutto ristrutturato in casa d'epoca termo autonomo

■ ■ occupato ingresso 2 camere tinello cucinino ripostiglio bagno cantina riscaldamento centrale ascensore.

SAN PAOLO occupato in casa d'epoca ingresso 2 camere cucina bagno piano alto.

BORGO PO ingresso 3 camere cucina bagno primo piano mq 100.

CROCETTA ingresso soggiorno 2 camere tinello cucinino servizi ripostiglio

C.SO MASSIMO D'AZEGLIO attico in casa recente signorile salone 2 camere cucina doppi servizi terrazzo volendo box.

CROCETTA 2 camere cucina bagno da ristrutturare giardino condominiale.

VIA P. CLOTILDE occupato ingresso soggiorno 2 camere cucina doppi servizi cantina 2 balconi riscaldamento autonomo.

VIA G. RENI in casa recente con portineria ingresso 2 camere tinello cucinino bagno terzo piano con ascensore ampio box auto.

VIA GOVERNOLO salonone 4 camere cucina bagno mq 200 da sistemare in casa d'epoca in parquet con riscaldamento e ascensore.

BARRIERA DI MILANO ingresso 1 camera cucina bagno cantina tutto ristrutturato termo autonomo.

SAN PAOLO ingresso 2 camere tinello cucinino bagno cantina in casa recente piano alto con ascensore riscaldamento a gasolio.

VIA MACERATA ingresso 2 camere tinello cucinino ripostiglio bagno cantina piccolo cortile in casa ristrutturata con terma centrale.

SANTA RITA in casa medio signorile ingresso soggiorno 2 camere cucina bagno ampio terrazzo cantina terma.

SANTA RITA ingresso salone camera soggiorno cucinino bagno cantina in casa recente con terma centrale e ascensore.

CORSO TRAIANO adiacenze libero ■ cucinino bagno cantina.

ITALIA ■ stabile occupato di mq 200 più terrazzo di mq 60 doppi ingressi salone 3 camere tinello cucinino doppi servizi ripostiglio ottime rifiniture in casa recente signorile.

VIA GARIBALDI monolocale con angolo cottura doccia interna servizi esterni ristrutturato in casa d'epoca.

VIA CADORNA ingresso 2 camere tinello cucinino bagno cantina in casa recente piano alto ■ ascensore riscaldamento centrale.

FUORI TORINO

PINO villa signorile unifamiliare su due piani mq 280 cadauno più 2.500 mq di giardino con alberi di alto fusto.

CASTIGLIONE COLLINA villa panoramica recente su 2 piani e seminterrato salone cucina 5 camere 3 servizi taverna/sala cantina garage giardino 1.800 mq recintato

GIAVENO villetta bpo chalet indipendente composta da ingresso camera tinello cucinino bagno cantina costruzione recente parzialo recintato di circa 350 mq L. 53.000.000.

COLLEGNO ingresso 2 camere tinello cucinotta ripostiglio bagno cantina in casa recente ultimo piano terma centrale

RIVOLI CENTRO alloggio libero metà '91 ampio camera tinello cucinino bagno cantina in casa recente con terma e ascensore

GRUGLIASCO alloggio occupato di ingresso camera tinello ■ bagno in casa recente ■ ascensore terma a metano.

NICHELINO ingresso camera tinello cucinino ripostiglio grande bagno in casa recente con ascen-■

SETTIMO ingresso soggiorno 2 camere cucina bagno cantina in casa recente con ascensore e riscaldamento centrale.

SAN MAURO alloggio su due piani (ultimo e mansarda) totali mq 180 in casa signorile con ottima esposizione.

■ alloggio ultrasignorile di mq 200 circa + box.

VENDE RUSTICI

ALICE BEL COLLE centro paese porzione di rustico da ristrutturare su 2 piani cortile ■ out or liable luce allacciamento gas

CISTERNA D'ASTI rustico semindipendente su 2 piani completamente ristrutturato interno e intonaci esterni metano acqua e luce

CORIO 2 ■ semindipendenti complessivi da ■ strada a ■ luce acqua possibile terreno di 2000 mq.

MONTEU ROERO casetta semindipendente su 2 piani giardino locale agganciato con ■ ■ garage telefono luce acqua potabile.

ROBASSOMERO casetta semindipendente su 2 piani da ristrutturare con progetto approvato terreno recintato davanti per circa 80 mq.

CESSIONE ATTIVITA'

TORIN■ ■ XX SETTEMBRE negozio di circa 25 mq completamente arredato per gastronomia contratto d'affitto nuovo anni 6 + 6.

TORINO VIA CERNAIA negozio di circa mq 80, 2 vetrine tabella merceologica XIV oggetti d'arte, profumeria, bigiotteria

CERCHIAMO URGENTEMENTE VENDITORI/TRICI ACQUISITORI/TRICI GIA' INSERITI NEL SETTORE ■ ■ ■ ORGANICO

affaire®

SOCIETÀ VENDITE IMMOBILIARI SAS

FIMAI

CENTRO

ADIACENTE [illegible] **BRE** (Via San Quintino) in OTTIMO STABILE SIGNORILE vendiamo alloggio PIANO ALTO - libero subito - composto [illegible]: AMPIO SALONE, [illegible] camere, studio, cucina abitabile, biservizi, 3 arie. MQ 200 CIRCA.

CORSO VITTORIO (Via Ormea) in stabile d'epoca vendiamo ALLOGGI LIBERI ED OCCUPATI [illegible] possibilità di ABBINAMENTI. PREZZI INTERESSANTI.

[illegible] **VIA** [illegible] **stabile d'epoca vendiamo appartamento** [illegible] **RISTRUTTURATO - LIBERO - composto da: salone living** [illegible] **AMPIO ANGOLO COTTURA, [illegible] camere letto, bagno.**

CORSO XI FEBBRAIO Via Priocca in stabile d'epoca RIVISTO NELLE PARTI COMUNI alloggio LIBERO SUBITO composto da: 2 camere, cucina con angolo cottura, bagno, 2 balconi; termo centrale.

[illegible] in stabile d'epoca LIBERO ben tenuto: **saloncino, camera, cucina, servizi, cantina [illegible] soffitta. PREZZO** [illegible] **SANTE.**

CROCETTA/SAN SALVARIO

CORSO DUCA DEGLI ABRUZZI (adiacente) in OTTIMO STABILE vendiamo APPARTAMENTO - LIBERO SUBITO - di MQ 150 su due piani COMPLETAMENTE RISTRUTTURATO. Termo centrale metano.

[illegible] A. GRAF in stabile dotato [illegible] ascensore e riscaldamento centrale - LIBERO - composto da: ingresso, salone, studio, [illegible] camere, cucina, tripli servizi, ripostiglio, cantina.

VANCHIGLIA/REGIO PARCO

VIA VANCHIGLIA in OTTIMO STABILE d'epoca ADIACENTE CORSO SAN MAURIZIO appartamenti di MQ 140 [illegible] **OCCUPATI completamente RISTRUTTURATI con possibilità [illegible] BOX AUTO singolo o doppio. PREZZI DA L. 178.000.000.**
VIA CATANIA in [illegible] **RECENTE con ascensore PIANO** [illegible] **LIBERO con MANSARDA** [illegible] **NABILE. MQ.** [illegible] **completamente** [illegible]

PARELLA/SAN PAOLO

VIA CRISTALLIERA in ottimo stabile PIANO ALTO [illegible] ASCENSORE e riscaldamento centralizzato LIBERO - [illegible] TENUTO - composto da: **ingresso, 2 camere, cucina, bagno, ripostiglio, cantina.**
[illegible] completamente RISTRUTTURATO alloggio LIBERO composto da: [illegible] camere, cucina, ingresso, termobagno, ripostiglio, cantina.

VIA SAGRA [illegible] **MICHELE** in sta[illegible] d'epoca dotato di riscaldamen[illegible] centralizzato LIBERO composto da: Ingresso, [illegible] camere, cucina, bagno, [illegible] balconi, cantine. PREZZO INTERESSANTE.

[illegible] MILANO

CORSO GIULIO CESARE (adiacente corso Novara) in stabile con PORTINERIA vendiamo alloggio LIBERO SUBITO composto da: **ingresso, 1 camera, tinello, cucinino, termobagno, cantina.**

CORSO [illegible] adiacente c.so Giulio Cesare in stabile d'epoca LIBERO RISTRUTTURATO composto [illegible] camera, cucina, bagno, cantina. PREZZO INTERESSANTE.

VIA [illegible] in ottimo stabile PIANO ALTO con ASCENSORE e riscaldamento centralizzato LIBERO completamente RISTRUTTURATO composto da: ingresso, camera, tinello, cucinino, bagno, cantina.

ADIACENTE C.SO NOVARA (via Frescobaldi) in stabile dotato [illegible] riscaldamento centrale vendiamo LIBERO composto da: Ingresso, 1 camera, cucina, bagno, cantina.

SANTA RITA

VIA TIRRENO in OTTIMO stabile dotato di [illegible] e riscaldamento centrale LIBERO composto [illegible]: ingresso, 1 camera, cucina con angolo cottura, bagno, soffitta. L. 78.000.000.

FALCHERA VECCHIA

VIA DEI FRASSINI vendiamo alloggio occupato con CONTRATTO SCADUTO NOVEMBRE '89 composto da: INGRESSO, 2 CAMERE, TINELLO, CUCININO, BAGNO, RIPOSTIGLIO, CANTINA. Termo centrale. [illegible] **INTERESSANTE.**

MADONNA DI CAMPAGNA BORGO VITTORIA

[illegible] **CALTANISSETTA** adiacente piazza Stampalia in OTTIMO stabile LIBERO RISTRUTTURATO composto da: **ingresso, [illegible] camera, tinello, cucinino, termobagno, 2 arie.**

[illegible] **VITERBO** in stabile dotato di riscaldamento centrale LIBERO composto da: ingresso, 1 camera, tinello, cucinino, [illegible] ripostigli, bagno, cantina.

[illegible] **SAORGIO** in stabile dotato di [illegible] e riscaldamento centralizzato LIBERO SUBITO alloggio BEN TENUTO composto da: Ingresso, 1 camera, AMPIO TINELLO, cucinino, ripostiglio, bagno, 2 balconi, cantina.

[illegible]

CORSO [illegible] in stabile RECENTE vendiamo LIBERO GIUGNO 1991 composto da: SALONE LIVING, cucinotta, 2 camere, servizi, 3 ARIE, 2 SPAZIOSI TERRAZZINI. Termo centralizzato, ascensore.

PRECOLLINA/FUORI TORINO

[illegible] **VAL** [illegible] palazzina LIBERO RISTRUTTURATO di MQ 120 su due piani PANORAMICISSIMO con [illegible] AMPI BALCONI. Termo autonomo a metano.

REVIGLIASCO [illegible] **OTTIMA POSIZIONE vendiamo VILLA** [illegible] [illegible] **con** [illegible] **2000 DI** [illegible] **NO** [illegible] **400 ABITABILI oltre [illegible] centrale termica, tavernetta, lavanderia, POSTI AUTO.**

[illegible] corso Francia in stabile RECENTE alloggio LUMINOSO - LIBERO - con 3 ARIE: BIINGRESSI, SALONE, CUCINA, 2 CAMERE, BISERVIZI RIPOSTIGLIO, cantina. OTTIME CONDIZIONI INTERNE.

[illegible]

BORGHETTO SANTO [illegible] **in** [illegible] **dotato di ascensore LIBERO** [illegible] **anche** [illegible] **DATO [illegible] 2° PIANO: camera, [illegible] cina, ingresso, termobagno, ripostiglio. OTTIMA POSIZIONE.**

VIA PONZA 2 - TORINO - TEL. 011 / 5613040

VENDESI corso Adriatico [illegible] mento libero di 3 camere tinello cucinino bagno cantina piano rialzato casa recente L. 165 milioni Tel 011 318.3614.

LIBERO zona signorile presso Crocetta e casa d'epoca vendesi 4 camere cucina entrata servizi 2 alti 2 balconi cantina doppia 3° piano no [illegible] stabile rimesso a nuovo L. 165 [illegible] + mutuo no agenzie. Tel. 011 327.174.

10 CENTRO E PRIMA CINTURA

PECETTO Torinese vendesi parte di bifamigliare di mq 200 con terreno circostante di circa mq 1 700. Tel. 011 941.1680.

PECETTO Tse vendesi parte di bifamiliare nuova costruzione composta da otto vani doppi servizi taverneta rimessa auto e giardino circostante 1000 mq divisibile in due alloggi. Tel. 011 941.1680.

PINO Tse Valle Ceppi vendo casa bifamigliare nuova costruzione o anche singolo alloggio rivolgersi in loco Via Torti Givera 55. Tel. 0141 997.099.

PRECOLLINA zona Gran Madre vendo libero al 2° piano ingresso cucina 2 camere bagno cantina solo privati prezzo L. 320 milioni. Tel 011 812.0704

VALSALICE in area soleggiato in palazzina non vendo 1° piano living letto cucina bagno balcone terrazzo. No agenzie. L. 280 milioni. Tel. 011 650.3151.

10 PERIFERIA E CINTURA

ALLOGGIO libero di camera e cucina [illegible] in via Don Bosco privato vende a L. 75.000.000. No agenzia. Tel. 011 985.7984.

ALLOGGIO luminoso su [illegible] primo piano Barriera di Milano privato vende composto di 3 camere ingresso bagno da ricavare termo autonomo cantina soffitta 2 alti L. 85.000.000 No agenzie Tel 011 288 628 ore serali

BARRIERA di Milano libero piano rialzato 1 camera tinello cucinino bagno giardino privato vendo L. 85 milioni. Tel. 011 302.[illegible]

BARRIERA di [illegible] vendesi ingresso camera tinello cucinino bagno ripostiglio cantina piano alto terrno ascensore in stabile recente. Tel. 011 650 4885

CASCINE Vica (TO) due camere salone cucina abitabile servizi cantina arredato su tre lati 4° piano L. 160 milioni trattabili. Tel. 011 859.4215.

CASETTA libero da ristrutturare via Genova (Italia 61): 2 appartamenti di [illegible]re e cucina, cantine e giardino privato. Sabatelli 655.389.

CASEUROPEA libero Balnasco recente ampia 2 camere tinello cucinino be[illegible] termoascensore. Tel. 599.940 - [illegible]633.

Servizi Immobiliari

Grimaldi

...SE AVETE UN APPARTAMENTO DA [illegible] O [illegible]
CHIAMATE IL "PUNTO D'INCONTRO" PIÙ VICINO...

Torino - C.so Re Umberto, 54
011-50 [illegible]17

Torino - C.so Giulio Cesare, 47/A
011-28 77 11

Torino - Via Lancia, 91/A
011-315 05 10

...CON UNA TELEFONATA OTTERRETE:
- L'ESPERIENZA VENTENNALE
- LA GIUSTA VALUTAZIONE GRATUITA
- [illegible] CLIENTELA SELEZIONATA
- LA POSSIBILITÀ [illegible]
- [illegible] IN BANCA DATI NAZIONALE GRIMALDI

Consulto e stampa a pagamento di proprietà della GRIMALDI S.p.A.

CASEUROPEA libero Madonna di Campagna ristrutturata camera cucina bagno L. 13.000.000 o mutuo. Tel 599.940 - 596.633.

[illegible]IERI porzione di villa bifamigliare composta da appartamento su 2 piani più mansarda box lavanderia a 1200 mq di terreno in stupenda posizione vende Orlandini 353.900 -350.732.

COLLEGNO vendo alloggio [illegible] signorile composto [illegible] 2 camere da letto [illegible] cucina 2 servizi mansarda posto auto in cortile. Tel. 011 787.291 ore pasti

CHIERI stupenda villa bifamigliare in finizione mq 960 circa di coperto più terreno circostante di mq 2600 circa vendo con mutuo Orlandini 353.900 -350.732.

CORSO Grosseto, affare: ingresso, 2 camere, cucina, bagno, L. 55.000.000 sufficiente 30% contanti più mutuo. Sabatelli 655.389.

MADONNA di Campagna vendesi Ingresso 2 camere cucina bagno minialloggio cantina 4° piano scala ascensore in stabile recente prezzo interessante Tel. 011 850.[illegible]

LEMIE (TO) struttura di villa signorile [illegible] mq 3000 di terreno. Tel. 011 920.6186.

MONCALIERI Strada Stupinigi 358 vende alloggio singolare piano 3°, 2 camere, tinello, cucinino, bagno possibilità b[illegible] L. [illegible] Tel. 011 640.7152.

MONCALIERI in villa trifamigliare meraviglioso appartamento panoramico su 2 piani composta da 5 [illegible] salone tripli servizi cucina ampia scalone tra i 2 piani terrazzi box auto e giardino di proprietà vende Orlandini 353.900.

NICHELINO vendo con soli L. 110.000.000 in stabile con terrno ascensore, 2 camere, tinello, cucinino bagno ripostiglio cantina. Immobiliaredue 536.689.

PARELLA in stabile di [illegible] zona vendesi 2 camere cucina bagno ripostiglio e cantina. Tel 011 650.4085.

PARELLA libero presso via [illegible] Lessona completamente ristrutturato ingresso 2 camere cucina abitabile bagno ripostiglio cantina due alsa. Tel. 011 748.306.

PRIVATO vende a Alfia via Nizza appartamento 4 camere a servizi già adibito e predisposto [illegible] ufficio. Tel 011 684 511.

[illegible] vendo lib[illegible] Borgaro Tse alloggio piano alto ingresso 2 camere tinello [illegible] bagno ripostiglio cantina box auto [illegible] intermediari Tel. 011 293.430

PRIVATO vendo libero 4 [illegible] ingresso ampio salone doppi servizi riscaldamento autonomo posto auto 2 cantina zona Barriera di [illegible]. Tel. 011 510.184 oppure 0141 721.870 ore pasti.

RIVOLI [illegible]a in condominio [illegible] 131 mq 2 camere cucina 1/4 servizio ampio salone grande ripostiglio cantina L. 250 milioni. Tel 011 964.7720.

ROSTA privato vende ingresso camera tinello cucinino bagno [illegible]glio 2 balconi box auto. Tel. 011 248.0886 ore [illegible]diane.

SETTIMO Borgo Nuovo vendesi alloggio al 1° piano composto da ingresso 2 camere tinello cucinino e bagno rifinito L. 132 milioni con possibilità box. Tel 011 822.5262.

VENDESI villa a Settimo Torinese in corso Piemonte con 2 alloggi uno di 5 [illegible]ere e doppi servizi ed uno di 3 camere e servizi più locale per attività o altri usi cortile e piccolo giardino. Astenersi agenzie. Tel 011.900.8127.

VENDO a privati alloggio in Barriera di Mi[illegible] composto da camera tinello e [illegible] 2 aria termo centralizzato luminoso terzo piano senza ascensore a L. 60.000.000. No agenzie. Tel. 011 [illegible]58.6754

[illegible] a privato alloggio con cucinino soggiorno due camere balcone [illegible] da sottoa adiacente [illegible] Grosseto 011 996.3059 ore serali.

[illegible] casetta Madonna di Campagna via Lomie su 2 piani con mansarda e cortile Tel 011 212.777

[illegible] Giachino ristrutturato e libero a settembre 2 camere grande cucina bagno stabile con ascensore a lotmo. Tel. 011 659.163.

Via Biradelle vendo occupato camera cucina servizi a L. 22.500.000 affitto riscatto L. 360.000 [illegible] no agenzie Tel. 0121 908.42

[illegible] piazza Bengasi vendesi alloggio libero di 2 camere tinello cucinino bagno e cantina, piano rialzato no agenzie Tel. 011 806.6686

15 km da [illegible]upungi unifamigliare [illegible] su 4 lati 8 camere garage doppio 3 servizi magazzeno veranda terrno telefono con terreno [illegible] [illegible] mq ristrutturata totalmente cintata. Tel 011 [illegible] serali.

11 PROVINCIA DI TORINO

A Porta di Pinerolo vendesi alloggio arredato composto di ingresso con servizio igienico cucina e 2 camere [illegible] mq. Tel. 011 997.6003.

ARIGNANO rustico da ristrutturare [illegible] 450 con terreno. Ghignone 942.7[illegible] - 941.2112.

CASAPIEMONTE IMMOBILIARE
Largo Orbassano 60
TORINO
011 318.23.77

[illegible]
TRIFAMIGLIARE
32 km da Torino
[illegible]
Feletto Canavese
1° alloggio 115 mq
2° alloggio 115 mq
3° alloggio 60 mq
indipendente
giardino cortile
2 box
Tr[illegible]
315.000.000 totali

TRIFARELLO
magazzino/4 box
2 alloggi
cantine
73.000.000

[illegible]
CANAVESE
Lago Candia
200 mq
[illegible]

CROCETTA
pressi
largo Orbassano
casa signorile
ingresso/soggiorno
[illegible]
camere 25 mq
ripostiglio
bagno
tinello
cucinino
2 alti
2 balconi
ammobiliato
Affarone
190.000.000

TRIFARELLO
casa nuova
molto bella
3 camere
cucinotta
box doppio

SERVIZI IMMOBILIARI [illegible] s.r.l.
C.so Re Umberto, [illegible] - TO - Tel. (011) 51.89.86 r.a.

MUTUO FONDIARIO
SANPAOLO
ISTITUTO BANCARIO SAN PAOLO DI TORINO
FINO AL 75%
(DURATA 10-15 ANNI)
CON PROCEDURA SEMPLIFICATA A CONDIZIONI DI SPESE PREFERENZIALI SE PRIMA CASA

LE OCCASIONISSIME

SCIOLZE - Sulla collina torinese vendiamo VILLA LIBERA di recen[illegible] costruzione [illegible] mq 3000 [illegible] ter[illegible] giardino orto e frutteto in posizione panoramica e soleggia[illegible], ampia unità abitativa più garage e tavernetta.

S. GIORGIO C.SE - LIBERA [illegible] recentissima in zona panoramica residenziale, rifinita con materia[illegible] di pregio [illegible] mq 1400 di terreno composta da: GARAGE per 4 [illegible] to, lavanderia cantina e tavernetta (predisposto locale sauna), scala interna che collega ai piani superior [illegible] piano [illegible] pato, SALONE 2 CAMERE CUCINA [illegible] SERVI[illegible]. Mansardato [illegible] terrazzo [illegible] vetrate panoramiche compo[illegible] da; [illegible] STUDIO, CAMERA BAGNO RIPOSTIGLI.

TRANA - Centro paese - Vendiamo casa uni-bifamiliare [illegible] piccolo giardino. La costruzione [illegible] stata interamente rifatta (parti murarie, impianti [illegible] tetto) [illegible] da rifinire gli interni. Totali [illegible] CAMERE 2 BAGNI 2 RIPOSTIGLI, posti su 2 piani. PREZZO L. 161.000.000

CUMIANA - VILLA LIBERA [illegible] tissima su mq 3000 di giardino in posizione soleggiata, panoramicissima. Ampia abitabilità [illegible] mansarda condonata.

CASTAGNOLE [illegible]E - LI[illegible] CASA RURALE interamente ristrutturata bifamiliare per totali mq 350. Riscaldamento autonomo, terrazzo. Mq 2000 di giardino.

CARMAGNOLA - (centro paese) - LIBERA CASA BIFAMILIARE tuttissima con giardino interno [illegible] cortile, BOX AUTO TERRAZZI.

CARMAGNOLA - Vendiamo in piccolo condominio con giardino condominiale, [illegible] e ascensore, appartamento locato composto da 3 CAMERE TINELLO CUCININO INGRESSO BAGNO grande ripostiglio e cantina + BOX AUTO.

[illegible] (centro) - Comodo [illegible] servizi, vendiamo in piccolo condominio, spaziosissimo alloggio locato composto da: 2 CAME[illegible]RE TINELLO CUCININO INGRESSO BAGNO [illegible] CANTINA, termoascensore BOX AUTO.

AIRASCA - (centro) - LIBER[illegible] in [illegible] palazzina [illegible] giardino cond. vendiamo spaziosissimo alloggio di 2 CAMERE CUCINA INGRESSO BAGNO RIPOSTIGLIO e CANTINA.

FELETTO C.SE - (centro paese) - LIBERA Casetta parzialmente ristrutturata [illegible] BOX auto risc. aut. a metano, composta da: SOGGIORNO con CUCININO 4 CAMERE, 2 CAMERETTE [illegible] BAGNI. PREZZO L. 98.000.000

CASCINE VICA - (adiacente C.so Francia) - MAI ABITATA vendiamo porzione di villetta a schiera [illegible] giardinetto, GARAGE CANTINA. Unità abitativa composta da: SALONCINO CUCINA [illegible] CAMERE BISERVIZI [illegible] GRANDE MANSARDA.

LA [illegible] - LIBERO alloggio con piccolo giardino, composto [illegible] 2 AMPIE CAMERE, SOGGIOR[illegible] con angolo cottura, BAGNO CANTINA + 2 POSTI AUTO coperti. PREZZO INTERESSANTE.

M[illegible] - LIBERO in stabile del 1972 [illegible] giardino condominiale, vendiamo alloggio luminoso composto [illegible]: SALONCINO angolare, CAMERA TINELLO CUCININO INGRESSO BAGNO CANTINA. Termo ascensore.

[illegible] - LIBERO in ottima costruzione, vendiamo alloggio di: CAMERA, AMPIO TINELLO CUCININO INGRESSO BAGNO RIPOSTIGLIO CANTINA termo ascensore.

[illegible] SEBASTIANO PO - (Km [illegible] da To) - LIBERA casetta indipendente [illegible] mq [illegible] di giardino composta da: [illegible] CAMERE CUCINA IN[illegible] BAGNO RIP. BOX AUTO. Tavernetta con camino e cantine. PREZZO L. 110.000.000.

affare fatto tel. 011•6502165

ARIGNANO piccola casetta con cortile in comune terreno privato L. adatta come 2ª abitazione. Ghignone 942.7157 - 941.2112.

A 1 km da Giaveno (TO) casetta indipendente su tre lati Tel 011 309 4173 ore serali

A 30 km da Torino villetta due camere salone cucina abitabile doppi servizi taverna lavanderia cantina box mq 9000 terreno Tel 011 666 825

A 40 km da Torino casa abitabile subito fabbricato fabbrica giardino conile mq 800 libero subito. Tel. 011 345.639 ore serali.

A 45 km da Torino (m 1000) camera cucina arredata bagno ripostiglio Tel. 0173 213.326 ore serali.

45 minuti da Torino sulle colline Pinerolesi vicinanze Bagnolo Brarena vendo grandiosa casa indipendente in quadrifamigliare con alloggi indipendenti per piano sui 100 mq cadauno con terreno cantina box L. 150 milioni solo in blocco. Tel 011 741.2446.

Canavese (TO) centro rustico indipendente 4 camere su due piani balconi servizi L. 39 milioni Tel. 011 21

BORGARETTO (TO) tre camere ingresso cucinino ripostiglio bagno due balconi due cantine 2° piano con ascensore occupato eventuale permuta con casetta bifamiliare no agenzie. Tel. 011 962.1366.

BRICHERASIO (TO) vendesi costruzione agricola incantevole posizione panoramica composta di un appartamento signorile ed una da ristrutturare copertura in pietra forno a legna stalle fienili portico ampio cortile a L. 300.000.000 Tel. 011 501 448.

BRUINO (TO) villetta 4 camere cucina doppi servizi garage mq 140 cappannone e lettaia. Tel 011 908.6425 ore serali.

BRUSASCO Cavagnolo casetta indipendente composta da autorimessa mq 76 piano rialzato 2 camere salone cucina servizi caminetto mq 72 mansarda mq 60 terreno mq 2.800 vendesi a L. 175.000.000 Possibile mutuo e dilazioni. Tel. 011 929.7403.

CALUSO (TO) tre alloggi con cortile giardino garage. Tel 011 983.3583.

CASA da ristrutturare in Giaveno privato vende a privato Tel. 011 937.7929 ore serali

CASA (TO) villa indipendente 10 camere cucina doppi servizi cantina magazzino box giardino mq 1000 pagamento dilazionato Tel. 011 309.0782

CENTRO Candiolo vendesi alloggio in palazzina di 2 piani composto da ingresso ampio soggiorno camere cameretta cucina bagno ripostiglio cantina 20 mq box auto giardino condominiale. Tel 011 962.5725 ore pasti. Trattative solo private.

serim

Santa Teresa, 3

Volete vendere in contanti il vostro immobile ottenendo il massimo?

Telefonate allo
011 51.98.01

serim ADERENTE

UPI FIMAA

civile abitazione da fare Monferrato provincia Torino vani due piani cortile veranda garage 7 000 mq di terreno circostante vendesi Tel. 0165.381.456 ore pasti.

CHIAVES (Val di Lanzo) salone camera cucinetta balcone L. 39 milioni Tel. 011 358 1218 ore serali.

CHIERI casa libera su 4 lati con giardino. Centro città. Ghignone 942.7157 - 941.2112.

CHIERI complesso immobiliare ristrutturare Tel. 011 941.1080.

Nazione Araldi vendesi cablo-ottima posizione Tel. 011 941

Chieri in villa unifamigliare recente con 1300 mq di giardino circostante. Ghignone 942.7157 - 941.2112.

CHIERI lussuosa e prestigiosa villa in zona residenziale comoda ai servizi. Ghignone 942.7157 - 941.2112.

CHIERI vendesi alloggio composto da due camere cucina bagno ingresso e ripostiglio Tel. 011 941.1880.

CHIERI vendesi villa a composta da soggiorno cucina tre camere doppi servizi lavanderia e rimessa auto Tel. 011 941.1880

CHIERI villetta nuova costruzione 4 camere cucina soggiorno doppi servizi garage e giardino, Ghignone 942.7157 - 941.2112.

CORIO (TO) indipendente mq 200 di terreno L. 30 trattabili. Tel. 011 470 3958.

COAZZE (TO) alloggio panoramico su due piani soggiorno salotto cucina abitabile due camere bagno ripostiglio parco tennis gioco bocce posto auto. Tel. 011 787.834 oppure 411.1953.

GERMAGNANO (TO) casetta rustica sono indipendente 4 camere cantina orto mansarda e taverna da ristrutturare Tel. 011 212.750

GIAVENO privato villa signorile in zona residenziale piano seminterrato di mq 200 1° piano mq 150 + mansarda da ultimare 100 mq giardino recintato 1300 mq richiesta L. milioni Tel. 011 937.8810 ore pasti

GIAVENO (TO) casa da ristrutturare due anche uso ufficio. Tel. 011 937.0020

S. Giovanni (TO) indipendente due cucina servizi cantina box ampio terreno. Tel. 011.901 877 ore

casa d'epoca unifamigliare ristrutturata con giardino posizione panoramica. Ghignone 942.7157 - 941.2112.

POIRINO vendesi casa colonica proprietà terriera irrigua pianeggiante in un unico corpo. Tel. 011 941 1880

di Pinerolo centro vendo in casetta quadrifamigliare alloggio di camera angolo cucinino e bagno libero. Tel 011 903 1668 ore pasti.

presso Chieri vendesi parte di bifamiliare composta da soggiorno cucina 3 camere doppi servizi mansarda lavanderia garage giardino circostante recintato Tel. 011 941

SETTIMO TORINESE via Regio Parco vendo libero in palazzina di soli 3 piani, ultimo appartamento di 2 camere living cucinino bagno ripostiglio cantina. Immobilservice .

S. FRANCESCO Campo vendesi villa a schiera composta box doppio soggiorno cucina 2/3 doppi giardino ottima posizione No Intermediari 011 265.322.

VAL Susa Torino a 1300 mt sl alloggino di una piccola e incantevole valle privata vende nuovo bellissimo stabile di mq 700 trasformabile adatto villa residence albergo. Tel. 011 384.329

VENDESI alloggio 2 camere cucina ingresso bagno ripostiglio box cortile giardino e orto in Nono Tel 011 397 8256.

VENDESI appartamento composto da camera living cucinino ingresso bagno ripostiglio due balconi cantina 4° piano Settimo Tor. Tel. 011 273.2256.

VENDESI casa di campagna subito abitabile 6 vani servizi con autoclave stalla fienile legnaia dotata di mq terreno prato e bosco in un unico appezzamento 015 409 498.

casa di 7 vani 3 servizi taverna giardino causa trasferimento. Tel. 011 980 0640 oppure 0182 986 51 ore pasti.

VENDESI collina Castiglione Torinese in indipendente libera 100 mq abitativi più 2 cantine posto auto e piccolo giardino. No agenzie. Trattative solo con privati. Tel. 011 960.0456

VENDESI rustico da ristrutturare con progetto approvato posizione soleggiata e panoramica terreno Tel 0121 718.09.

VERRUA Savoia privato vende rustico indipendente abitabile subito 4 camere servizi cantina porticato giardino e rustico da ristrutturare tutto recintato richiesta L. 55.000.000 Tel.

VIGNANZE Villanova Piemonte da Torino in campagna isolata casetta indipendente da 4 lati di entrata sala con forno due camere servizi cantina garage terreno 2500 mq di terreno L. milioni Tel. 011 741.2446.

VILLA unifamiliare privata vende villetta industriale a Grosso Canavese Tel. 011

VINOVO vende villetta ristrutturata e fabbricato terreno orto giardino il tutto recintato ottima zona celebrate tutte le comodità Tel 011 985.6093.

VINOVO villaggio ippico privato vende alloggio in villa di 3 camere salone cucina doppi servizi giardino mq Tel 011

SAGOR

Servizi e promozione immobiliare

BRUINO (centro paese)

VILLETTE A SCHIERA

SALONE - CUCINA - 3 CAMERE - 2 BAGNI
BOX 2 AUTO - TAVERNETTA - GIARDINO PRIVATO

PER INFORMAZIONI TEL. 011/901.44.39

Sede: VIA ROMA 32 - ORBASSANO - Filiale FROSSASCO

19.7 ALTRE PROVINCE

Canelli (AT) vendo appartamento in villa giardino e garage Tel 0141 834.057.

ACQUI TERME dintorni vendesi caratteristico podere con grande casa di due abitazioni grande portico magazzini rimessa con terreno annesso di mq 90 000 adibito a vigneto campi bosco adatto per maneggio o agriturismo richiesta L. 250 milioni Tel. 0131 709 415

ALTA Langa (km 85 da Torino) casa rustica piano garage e cantina piano camera servizi no bagno giardino recintato Tel 0174 561 115 oppure 011 6081.

ARDORE casa due camere cucina servizi lavanderia 011 949 1038 ore pasti

(FE) casa tre camere cucina bagno ingresso L. 37 milioni Tel. 015 541 425

ASTI centro prestigiosi appartamenti di 1-2-3 camere ottimamente rifiniti più box auto, giardino condominiale vendesi. Immobilservice 538.589.

A 10 km da Bassano del Grappa (VI) casetta 4 camere (anche) servizi mq 300 di terreno Tel 011 231 002

A 10 km da Cagliari (CZ) 8 camere servizi cantinetta L. 32 milioni Tel 011 911.6780.

A 10 km da Ivrea (TO) casa rurale indipendente. Tel. 0125 771 34

A 15 km da Asti Albo rustico indipendente con frutteto Tel. 011 398 881

RAFIN

CONCEDE PRESTITI FIDUCIARI
da 3 a 100 milioni

es. fino a 8 milioni

10.000.000 x 48 x 282.000
25.000.000 x 60 x 605.000

anche pensionati e casalinghe
a richiesto visite a domicilio

011 741.27.77

A 10 minuti d'auto da Borgaretto vendesi villetta doppi servizi 10 anni cantina solaio doppio garage giardino orto terreno a metano Tel. 015 401 323

BURONZO (VC) panoramico alloggio libero mq 110 box auto. Tel. 015 922.849 ore serali.

CALABRIA Locri vicino mare vendesi in palazzina indipendente di 2 alloggi appartamento libero di 3 camere cucina abitabile ripostiglio bagno cortile interno ed esterno. Volendo garage per due auto. Tel. 0171 675.24

CALIZZANO SV privatamente vende alloggio libero in costruzione composto da ingresso tinello cucinino 2 camere salocchio ampio terrazzo box auto Tel 011 723.774.

Monferrato vendesi casetta ristrutturata composta su 2 piani di 2 camere sala cucina doppi servizi cantina giardino a L. trattabili Tel 011 739.123.

CANAVESE due cucina bagno box cantina. Tel. 011 381.360.

CARRU' Cn rustico recente due bagno al piano magazzino taggi mq 2500 terreno irriguo 011-349.7577

CASCINA collina Langhe 60 000 mq terreno corpo unico pianeggiante adatto a maneggio cavalli panoramica grande casa d'epoca con strada privata L. milioni Tel 0141 823.424 - 831.251

CASCINALE con casa padronale 40 camere stalle fienili porticati orto da ristrutturare vendo anche frazionato Trinità Fossano (CN) Tel. 0171 411 327

stupenda posizione laghi pinete indipendente doppi servizi ampi soloni cantine stalla fienile e portico a soli 200.000.000 a Verzuolo (CN) 0175 873.51.

CASTELNUOVO Calcea Nizza Monferrato (AT) vendesi casa rustico ristrutturata 3 giornate di terreno con vigneti alberi da frutto e Riscaldamento a metano. Tel 1 557 309 ore pasti

OCCIMIANO D'ASTI rustico completamente ristrutturato indipendente dai 4 lati con 30.000 mq di boschivo. Ghignone 942.7157 - 941.2112.

CRESCENTINO (VC) due camere cucinino ingresso bagno ripostiglio riscaldamento autonomo cantina box giardino Tel. 0161 841.442

FONTANETTO Po (VC) casa con 10 mera magazzino cortile Fiat di Crescentino Tel 0142 945.219

FORNO Canavese privato alloggio libero panoramico di 70 mq so camere bagno ripostiglio cantina garage orto privato giardino condominiale riscaldamento centralizzato a L. 60 milioni Tel 0124 781.03

(CN) frazione Bene casa ristrutturata 4 camere doppi servizi orto Tel 011 949.017.

MOMBARUZZO AT vendesi abitazione con annesso giardino rustico cantina. Tel 0141 772 06

MONFERRATO privato vende villa posizione indipendente con e orto Tel 0141 993.152 ore serali.

MONFERRATO vendesi casa ristrutturata 100 mq posizione panoramica doppi servizi impianto riscaldamento con rustico adiacente 200 mq un ettaro di terreno tra giardino frutteto e vigna Tel. 0142 921 155

NELLE collina Castelnuovo privato vende rustico parzialmente ristrutturato salone cucina 2 camere servizi e ampio terrazzo panoramico Tel 011 ore ufficio.

OTTIGLIO Monferrato vendiamo bella villa centro paese giardino soleggiato ideale anche per gruppo cacciatori cortile chiuso sicuro per macchine e cani Tel. 0142 802 (8 ore pasti.

RIVIERA Jonica Locri (RC) vendonsi 2 centralissimi appartamenti 200 mt dal in palazzina indipendente composti da piano terra 3 tinello abitabile ripostiglio vano bagno cortile interno esterno piano primo 4 camere bagno mansarda con terrazza 100 mq e cortile esterno piano terra Tel 0171 675.24

IN 48 ORE

DEFINIAMO LA VENDITA
di alloggi ville casette

in Torino e cintura giusto prezzo di mercato in contanti

PERSONALCASE 538.175.

PRIVATO vende Toceno (NO) Valligiano casa padronale 400 mq panoramica ben tenuta 2 cantina valendo box e terreno adiacente. Tel. 0324 985.30 oppure 011 686.166.

RIVIERA Ionica vendesi o permutasi casa indipendente su 3 piani di 2 grandi alloggi mansarda e terrazza 120 mq. inoltre garage per 2 auto Tel. 0171 875.24.

S. GREE al casello Ceva TO-SV altitudine 1100 46 km dal mare vendo bellissimo bilocale 5 posti letto prezzo interessante Tel. 011 382.054

SOMMARIVA Bosco CN vendo in casa recente alloggio composto da 2 camere tinello cucina bagno box Tel 011 319.1196

a 2 Km dal prossimo casello autostradale vendesi bilocale più servizi arredato posto auto vista lago giardino Tel 0175 765.338 ore serali

TOSCANA zona Mugello 40 Km da Firenze privato vende rustico da ristrutturare 300 mq con 10.000 mq di terreno. Tel 011 301 980.

VENDESI Alice Castello casa composta di 3 piani fuori terra con annesso cascinotto più rustico terreno mq uso abitazione attività. Vera occasione Tel 0125 727 427

VENDESI in S. Vittoria CN in zona panoramica cascinotta composta da fabbricato civile con annesso garage porticato e cantina e mq 18.000 circa di terreno a collina mista. Tel 011 640.000 ore serali.

del Monferrato casa situata in zona tranquilla e panoramica estesa di comodi e terreno attiguo Tel. 0141 926.49 ore pasti

VENDO casa con terreno con cantina a Castello di Annone (AT). Tel 011 736.174 ore pasti o dalle 20 in poi.

VENDO nel Biellese alloggio da ristrutturare in palazzina bifamiliare di 3 camere tinello cucinotto ampia entrata soffitta cantina favolosa giardino orto posto macchina attuale ns agenzia Tel. 011 800.2662

VENDESI palazzo nel centro storico di Arnad (AR) mq 400 £ 360.000.000. Tel. 0577 476.03.

VEZZA d'Alba vendesi casa a garage grande doccia cantina legnaia cortile con 3.000 mq di Tel 011 605.5296.

VILLA recente a Cumiana di mq su 2 piani terreno mq 2.500 con impianto tutti i servizi volendo arredata. Tel. 011 324.269.

20 BOX AUTO

20.2

BOX per due auto mq 25 zona Trapani (TO) Tel 011 387.247.

CHIERI vendesi a vera occasione. Tel. 011 941 1980

CORSO Trapani angolo corso Peschiera box auto L. 35.000.000. Rif. 757.264 - 745.010.

MAPPANO via Rivarolo vendesi box magazzini in nuova costruzione a piano corte eventuale affino. Tel 011 723.773

PRIVATO box auto per 3 posti via Rocciamelone angolo corso Grosseto Tel. 011 252.334.

VINOVO (TO) L. 10.500.000. Tel 011 348 8569.

VENDESI ampio box cantina stabile in via Cibrario angolo via Galvani Tel. 011 746 819 ore pasti.

VENDESI box in via Castelgomberto zona Borgo Vittoria. Tel. 011 788.643 ore pasti

21 AFFITTO OFFERTE

21.1

ADIACENTE Crocetta zona politecnico medio in affitto a studenti non residenti uso trandoddio in casa recente alloggio di 2 camere tinello cucinino bagno 4 posti letto. Tel. 011 749.0360 ore pasti

ADIACENTE Lungo Po Antonelli in dalla attiguo immobiliato foresteria alloggio sopra spazioso composto di studio bagno ingresso ripostiglio spogliatoio 2 are terrazzo accessorio a 1 o 2 persone referenziassimo Tel. 011 883.468.

AFFITTASI appartamento ristrutturato signorile ed arredato corso Moncalieri 65 mq a L. 600.000 mensili adeguatamente cauzionato ed unicamente a referenziati. Tel. 011 ore ufficio

AFFITTASI Trofarello appartamento signorile arredato di salone 2 camere doppi servizi piscina condominiale. Tel. 011 512.601

AFFITTASI in zona Stadio vecchio stabile signorile con portineria appartamento arredato in stile mq 120 composto da salone doppio 3 camere da letto cucina abitabile ingresso doppi servizi solo uso foresteria. Tel 0037 210 361 pomeriggio.

AFFITTASI monolocale arredato termo doccia e servizi zona Fiat Lingotto a studenti transitorio a L. 350.000 mensili. Tel. 011 316.0826 ore pasti e serali

AFFITTASI 2 camere tinello cucina servizi Tel. 011 699.811 dalle ore 18/20

AFFITTIAMO monocamera completamente arredata con servizi e angolo cottura solo per uso transitorio non residenti Tel 011 895.769.

AFFITTO a due non fumatori in zona Madonna di Campagna appartamento di 80 mq arredato e con telefono in stabile recente signorile con giardino condominiale libero dal 1° di luglio contratto annuale massime referenze Tel. 011 216.8623 ore serali.

ALLOGGIO semiarredato nuovo ammobiliato zona Mirafiori ingresso soggiorno angolo cottura camera letto matrimoniale bagno e ripostiglio affittasi a L. 500.000 mensili Tel 011 344.930 ore serali

A studenti affittasi alloggi 3 camere cucina e servizi via Lanzo completa tranviaria Cauzione e referenze. Firma genitori. Tel. 011 234 698 ore serali.

A 10 km da Borgosesia (VC) soggiorno cucinetta servizi ampio terrazzo annualmente. Tel 0161 911 637 ore serali.

CENTRALE in stabile signorile mansarda completo di servizi arredato affittasi. Tel. 011 585 212.

CORSO Cosenza affittasi uso transitorio non residenti alloggio arredato di una camera soggiorno cucinotto e servizi a L. 500.000 escluse spese Tel. 011 546.279.

IVREA vicinanze palazzo uffici alloggio ammobiliato composto da camera matrimoniale soggiorno cucinotto entrata bagno 2 balconi da fine luglio '90 Tel 011 918.0783.

MANSARDA affittasi studenti impiegati a L. 200.000 mensili più cauzione Tel 011 965.7984.

MANSARDA centralissima ceco in affitto uso pied-a-terre arredata ristrutturata servizi completi 881.642 oppure 011 921

PIED A bene arredati decorosi e servizi semicentrali senza cucina per uso salvuario L. 350.000/450.000 mensili Tel. 011 581.735 ore 10/12 15/18

PRIVATO affitta alloggio anche uso transitorio composto da 2 camere cucina e ripostiglio con ascensore zona centro Tel C.I. 86755777 F.P. Alberto

PRIVATO affitta a referenziati in Stupinigi alloggio arredato di ingresso ampio camera abitabile e bagno Tel. 011 358.0345

TORINO zona Stadio e Filadelfia comodo Molinette e Politecnico a studenti non residenti appartamento arredato di camera tinello cucinino Tel 0173 211.278 ore pasti.

VIA Massena affittasi foresteria 3 camere doppi servizi. Tel. 011 510.934 ore ufficio

VILLARBASSE 17 Torino uso transitorio villa privato affitta solo villetta due appartamenti indipendenti arredo attrezzati di mq 110 cadauno posti letto 3 + 2 giardino posto L. 1.500.000 e L. 1.200.000 mensili no animali Tel. 011 962.385 ore

Francia privato affitta 1° alloggio 2 camere cucina servizi moderno. Scrivere C.I. 00290123 F.P. Alfieri 10100 Torino.

ZONA Francia vicinanze uscita tangenziale affitta a referenziati non residenti appartamento con arredato di salone cucina 3 camere doppi servizi garage. Tel. 0173 211 278.

ZONA Valentino Teppo data e ristrutturata a nuovo appartamento di Tel. 011 510.934 ore ufficio

21.2 UFFICI

ADIACENZE corso Vittorio Porta Nuova affittasi alloggio uso ufficio direzionale piano 2° mq 200 circa in casa d'epoca signorile già libero Tel. 011 723.675

alloggio mq 75 uso ufficio e vani ristrutturato primo piano recentemente palazzina cantina L. 1.000.000 spese comprese in via Principi d'Acaja Tel. 011 908.7932 ore pasti

AFFITTASI uffici 4 locali ingresso indipendente in stabile elegante zona Porta Nuova. Tel. 011 683.532.

AFFITTASI zona centralissima 3 vani + servizi uso ufficio Tel. 011 434 5187 ore pasti

AFFITTO locale uso ufficio strada Statuto stabile signorile mq 100 circa Tel. 011 306 773 ore pasti

AFFITTO uso ufficio zona S. Paolo 130 mq in stabile signorile. Immobilservice 539.685.

A Moncalieri zona centrale Borgo Alo su strada statale 3FB affitta alloggio uso ufficio - 1° piano, 3 vani più bagno. Tel. 011 640.7152.

A Moncalieri 3FB affitta in palazzina esclusivamente commerciale uffici prestigiosi da mq 80 a 150 mq 1° piano. Tel. 011 640.7152.

TAIT s.a.s.

C.SO STATI UNITI 53
TORINO - TEL. 513.931 R.A.

Emmeffe IMMOBILIARE COMMERCIALE
Tel. 011/51.84.87

Emmeffe IMMOBILIARE COMMERCIALE
V. Assietta, 27
Tel.

TEL. 43.74.000 (5 linee ric.a.)
VIA CIBRARIO 1 - TORINO
CONSULEDILE
CONSULEDILE
CONSULEDILE
CONSULEDILE

[redacted] centro ufficio affittasi prestigioso alloggio uso ufficio Tel. 011 660.1040

CARIGNANO (TO) via Borgo Vecchio 2 monolocale con servizi mq 200 uso uffi- [redacted] Tel 011 569.7150 ore pasti

CORSO Ferrucci adiacente ufficio in signorile stabile d'epoca piano rialzato ingresso 4 camere completo servizi cantina [redacted] affittasi a referenziati [redacted] do. Tel 011 531 547

[redacted] Francia Collegno in palazzina affittasi luminoso ufficio piano rialzato mq 220 e/o laboratorio piano seminterrato mq 250 circa montacarichi libero 1° luglio 90 Tel 011 411 8213 - 411.8230

IN zona S Paolo al piano rialzato affittasi 3 vani ingresso bagno restaurati disponibili altri 2 vani sullo stesso piano uso ufficio studio legale/ecc. Si prega di fornire referenze. Tel. 011 581 173

LANZO affittasi uso ufficio completamente 1° piano 4 vani tuttervizi mq 110. Tel. 0122 262 45

PRESSI via Palermo affittasi uso ufficio ingresso 3 camere cucina servizi vuoto in buono stato no referenziati Tel 011 685 212.

PRIVATO affitta alloggio uso ufficio zona Crocetta in nuova costruzione 100 mq riscaldamento autonomo a metano Tel 011 318 2371

UFFICIO affittasi zona S.Salvario 1° piano mq 100 riscaldamento autonomo. Tel 011 635 732

ZONA piazza Statuto uso ufficio o studio 2 vani ultimati piano rialzato a L 250 000 mensili Tel. 011 553.934.

ZONA Statuto affittasi uso ufficio 4 vani con servizi Tel. 011 436 5167

21.3 NEGOZI E LABORATORI

ADIACENZE [redacted] Robilant: [redacted] in affitto o vendo [redacted] di mq 35 circa con due vetrine e serranda su strada adatto uso ufficio magazzino calla recente Tel 011 749 0360 o/e pasti

AFFITTASI locale commerciale piano terra uso ufficio e/o deposito in corso Regina Margherita interno cortile mq 60 completamente ristrutturato fermo bagno autonomo Tel. 011 238.807 ore ufficio

AFFITTASI locale con vetrina su strada 40 mq via Bernardino Luini affitto L 400 000 mensili. Tel 011 353.453 ore 14/17

AFFITTASI locale uso magazzino via [redacted] Bernardino angolo corso Racconigi Tel 011 511 923.

AFFITTASI magazzino seminterrato mq 200 circa in Torino zona Porta Strada Tel 011 714 040 - 719 326

AFFITTASI negozio composto di mq 400 su 2 piani più 300 mq di 2 piani sottostanti situato in via Corte d'Appello Tel 011 517 807.

AFFITTASI presso piazza Rivoli locale interno cortile parzialmente centrato con accesso carraio da adibire ad uso laboratorio artigianale uffici o attività professionali mq 80 circa Tel 011 757.302 ore pasti

AFFITTASI su statale Lanzo con contratto di azienda locale mq 800 con magazzino e ampio parcheggio tabella I e VI XIV. Tel 011 470 1943

AFFITTO locale prestigioso cintura di Torino di mq 900 circa ex sala da ballo adatto ristorante mobilificio uffici vari centro commerciale Tel 011 999.0470 oppure 011 869 7571 ore serali

AFFITTO seminterrato ristrutturato mq 40 circa adiacente corso Tassoni Tel 011 723.774 ore serali

A Moncalieri zona centrale 3PB affitta seminterrato per uso deposito mq 100 h. 3 mt L. 400,000 mensili. Tel. 011 640.7152.

BONVICINO Langhe centro paese vendesi o affittasi immobile commerciale composto da: appartamento - 8 camere L. 750 000 mensili Tel 0184 687 355

CEDESI contratto affitto locazione uso deposito ed ufficio mq 430 contratto 6 anni 6 zona Parella Tel 011 411 0103

LUNGOPO Antonelli in stabile recente e signorile affittasi locale seminterrato mq 50 con doppia ingresso uso ufficio magazzino laboratorio Tel 011 696 459

NEGOZIO affittasi via Genova buona posizione composto da ampio locale con 2 vetrine ripulito e pagano Tel 011 501 448

NEGOZIO 200 mq 3 luci o semiarredato zona prestigiosa adatto agenzia bancaria o sede rappresentanze affittasi in corso Vittorio 33 Tel 011 697 664 ore ufficio

PRECOLLINA affitto negozio ampiaie home corso intenso passaggio pedonale necessita buona merce Tel 011 747 087

PRIVATO affitta direttamente seminterrato mq 500 bene ubicato Lingotto ex edificio ristrutturato dotato di rampa e passo carrabile accessibile con camion e pullman adiacenze uso laboratorio deposito Tel 011 307 175

PRIVATO affitta negozio con buona uscita angolare 4 vetrine 100 mq zona S. Rita Tel. 011 317.0068 ore pasti

RIVOLI centro affitto locale prestigiosa seminterrato mq 200 altezza 2,50 passo carraio mq 50 magnifiche predisposizioni abitative eventi eliminabili eventuali cessioni Tel 011 952 4767

VIA Corona (piazza Statuto) affittasi locali negozio 40 mq più seminterrato di 150 mq. Agenzia Dora 757.254.

VIA Cercenasco (Mirafiori) negozio con vetrina 80 mq servizi interni L. 500.000 mensili. Dora 757.254 - 745.015.

ZONA Tesselina cedo negozio vuoto mq 56 con 2 reti 2 vetrine impianto antifurto richiesta modica buona uscita Tel. 011 745 918 dopopranzo 011 297.879

AFFITTIAMO ALLOGGI
liberi - [redacted]
uso abitazione - transitorio - foresteria
pied-à-terre - ufficio
Tel. 858244

21.4 BOX AUTO

BOX Auto affittasi nuova costruzione pronto primo ottobre in corso Vittorio angolo corso Racconigi Tel. 011 373.157 dopo le 20.

BOX auto nuova costruzione pronto 1° ot- [redacted] affittasi [redacted] so Vittorio angolo corso Racconigi. [redacted] 011 373 157 dopo le ore 20

COLLEGNO S Maria via Cesare Battisti in cortile condominiale affittasi box auto singolo più altri box di 30 mq e 50 mq per vetture medie parzialmente anche magazzino. Tel 011 [redacted] oppure 011 933.448 ore pasti

22 AFFITTO DOMANDE

22.1 [redacted]

ALLOGGIO in affitto di 2/3 camere tinello servizi possibilmente Torino Nord o prima cintura cercasi prossima spesa referenziati [redacted] ambrandi intorgnali Tel 730 587 ore pasti

ALLOGGIO 1/2 camere cucina bagno preferibilmente Torino Sud zona ospedale coppia cerca Tel 011 656 52794 ore ufficio 669.0533 ore serali

APPARTAMENTO di 3 camere cucina e servizi referenziati cercano in affitto. Tel 011 619 301a

BANCARIO in trasferta cerca uso foresteria alloggio vuoto o arredato pagamento anticipato. Tel 011 547.201.

CERCO [redacted] in affitto qualsiasi zona [redacted] referenze anche prima cintura. [redacted] 011 700 488.

CERCO alloggio in affitto spesa massima L. 300 000 no perditempo Tel 011 262 069

[redacted] casella interno recapito uso abitazione preferibilmente zona Città Lanzo Tel 0123 404 12 ore serali

CERCO in affitto in Torino 2/3 camere più servizi Tel 011 656 7493 ore serali

CONIUGI con bimba di 1 anno cercano alloggio zona Pinerolese Orbassano Tel 011 904 1073 ore serali

CONIUGI referenziati senza figli cercano in affitto in Torino alloggio vuoto di 2 camere cucina bagno non ad uso foresteria Tel 011 319.7083 dopo le 20.30

CONIUGI senza figli cercano in Torino alloggio 3 vani possibilmente con giardinetto. Tel 011 765.842.

COPPIA di coniugi senza figli entrambi occupati cercano alloggio in Torino composto da 1 o 2 camere cucina ingresso bagno Tel 011 852 206

COPPIA diplomati [redacted] occupati [redacted] ca in affitto alloggio vuoto in Collegno Rivoli Cascine Vica di 2 camere e cucina. Garantisce compianse. Tel. 011 957.4586 oppure 011 411.2144.

COPPIA impiegato cercano alloggio in affitto 2 o 3 camere in Torino o prima cintura. Non case d'epoca. Contratto a uso possibilmente primo fo 400/500.000 mensili Tel 011 780.3958.

COPPIA referenziata con sfratto cerca in Grugliasco o Pozzo Strada alloggio di 2/3 camere cucina e servizi contratto 4 anni L. 4 000 000 mensili Tel [redacted] 242.3928.

DIPENDENTE Fiat cerca alloggio zona Nichelino Moncalieri o Torino Tel 011 308 1289.

DIPENDENTE Fiat cerca camera libera cucinino bagno zona S Paolo Pozzo Strada (TO) equo canone Tel 011 674 1427/422 ore ufficio

DIRIGENTE Fiat cerca in Torino zona precollinare salone 3 camere cucina doppi servizi Tel 011 887.088 ore serali oppure 011 768.668 ore ufficio.

DUE neo-impiegate INPS cercano in Pinerolo anche pollerla stanza ammobiliata o appartamentino bevani in affitto. Tel 0121 795 44 dopo le 20.

FAMIGLIA 3 persone adulte cerca in affitto anche da mobilificio alloggio di 3 camere cucina servizi preferibilmente Torino Sud. Tel 011 667 2583 pomeriggio

IMPIEGATA 28enne e rappresentante 30enne cercano alloggio in affitto Torino prima cintura 2/3 camere cucinetta 4 anni L. 400/500 000 mensili no caso d'epoca Tel 011 780.3858

IN Torino e prima cintura giovane coppia procurina di matrimonio cerca alloggio in affitto non arredato composto da camera e cucina massimo L. 300.000 mensili Tel 011 329.0234 ore pasti

LIBERO professionista medio referenziato separato con 3 bambine cerca alloggio vuoto condominiale Torino Sud o prima cintura 4/5 vani doppi servizi possibilmente posto canone deposito e pagare anche biennio anticipato. Tel. 011 640.5496.

MADRE e figlio piemontesi cercano in affitto massimo 40 km da Torino casetta indipendente anche da agglustare a nostre spese Tel 011 615 720 oppure 011 557.634 1.

MEDICO referenziato cerca in affitto appartamento di 2/3 camere cucina servizi no piani bassi zona centro o altre zone residenziali Tel. 011 615 444

NON residente cerca monolocale in affitto arredato con bagno e cucina in zona centro Tel. 011 689 190

PENSIONATI cercano alloggio in affitto camera tinello servizi massimo primo piano o casetta zona Borgo Vittoria Mirafiori o Campagna Tel. 011 220 2683.

PROFESSORE di ruolo cerca appartamento 1/2 camere piano alto in zona tranquilla contratto uso transitorio arredato max L. 450.000. Tel. 011 768.868.

PROSSIMI sposi cercano alloggio in affitto in zona S Antonino o dintorni Tel 011 931 3130

PROSSIMI sposi entrambi impiegati cercano in Torino alloggio vuoto in affitto uso abitazione composto da 1/2 camere cucina e servizi buone referenze Tel 011 329.9041.

PROSSIMI sposi entrambi occupati referenziati cercano alloggio in affitto di 2 o 3 camere tinello servizi possibilmente Tellaro nord o prima cintura. Tel 011 730 587 ore pasti

REFERENZIATI cercano in affitto rustico abitabile indipendente con terreno prima casa massimo 40 km da Torino comodo mezzi pubblici Tel 011 980 0273

Ristorante
PRINCIPE ODDONE
C.so Principe Oddone 32 - Tel 482.862
chiuso la domenica
Si prevedono gustare al venerdì e sabato vera delizie cuvie
Gradita la prenotazione
chiuso per ferie dal 22/7 al 19/8

SIGNORA sola referenziata cerca in affitto piccolo alloggio o camera tinello e bagno arredato o vuoto in Torino sud o centro. Tel. 011 698.3038 ore negozio.

TITOLARE prestigioso bar centrale referenziatissimi cercano alloggio 2 camere tinello cucina servizi preferibilmente zona S Rita. Tel. 011 521.1992

TORINO zona Stadio Filadelfia comodo Molinette Politecnico affittasi a studenti non residenti appartamento arredato di camere tinello cucinino Tel 0173 211 278 ore pasti o serali.

ZONA Francia vicinanze uscita tangenziale affittasi solo a referenziati non residenti appartamento nuovo con arredo di sala cucina 3 camere doppi servizi garage. Tel 0173 211 278 ore pasti o serali.

ZONE Moncalieri nord Grugliasco privato acquista alloggio si cerca 80 mq composto da 2/3 camere, cucina, bagno, ripostiglio. No piano rialzato Tel ore pasti 308.60 39

22.2 UFFICI

PSICOLOGA cerca in affitto una stanza non arredata in studio medico o professionale. Tel. 011 600 9953

[redacted] NEGOZI E [redacted]

MQ 1500 palazzina o locali [redacted] equivalenti molti suddivisi [redacted] indipendenti cercasi in affitto [redacted] attività didattico religiosa Tel. 011 540 263.

22.4 BOX AUTO

BOX [redacted] zona [redacted] corsi Generali o via Sebastiano a [redacted] Galimberti Tel. 011 250.729.

CERCO box in affitto o acquisto zona Mercati Generali solo per Borgaro sullo stesso riferimento Tel 011 695 [redacted]

23 VILLE, APPARTAMENTI CASCINE PER VACANZE

23.1 ACQUISTO

ALASSIO Andora a zone limitrofe acquista da privato alloggio di 1/2 camere cucina pagamento in contanti Tel 011 350.713

ACQUISTO in Liguria monolocale Tel 011 885.7185.

CERCASI casetta indipendente abitabile 3 vani servizio collegata zona Collegno Rubiana Caraglio Boves. Tel 011 924 3800

PRIVATAMENTE acquisterei Riviera Levante [redacted] camere e servizi Tel. 011 302 421

ATTENZIONE
CI RIVOLGIAMO AI PROPRIETARI
SENZA ALCUNA VOSTRA SPESA
RICERCHIAMO
PER NOSTRA CLIENTELA
REFERENZIATA
ALLOGGI IN AFFITTO ARREDATI O LIBERI
IN TORINO E CINTURA
A USO SECONDA CASA
PIED-A'-TERRE FORESTERIA
GARANTIAMO
MASSIMA SERIETA' E COMPETENZA
TEL. 858.244 - 549.747

ROBBA immobili

FIMAI

VENDITA

CENTRO: P.za Vittorio libero alloggetto di soggiorno composto da soggiorno con angolo cottura, e camera da letto soppalcata e bagno, signorilmente arredato su misura.
S. RITA: Zona L.go Orbassano libero al piano rialzato alto ristrutturato alloggio ampio 1 camera cucina ingresso bagno. Adatto uso ufficio.
S. RITA: Via Boston 121 in stabile recente ristrutturato nelle parti comuni alloggi occupati 2 - 3 camere tinello cucinino servizi. Adatti uso investimento.
S. PAOLO: Via Di Nanni 90 frazionamo stabile d'epoca accuratamente ri- nuovo con ascensore - videocitofono - riscaldamento autonomo. Alloggi liberi soggiorno living 3 camere cucina servizi. Abbinabili.
MILLEFONTI: Adiacente V. Venimiglia in stabile recente signorile con pertinenza giardino condominiale alloggio libero mq 160 salone soggiorno 2 camere cucina doppi servizi con annesso locale magazzino laboratorio al piano seminterrato di mq 200 collegato all'alloggio e con accesso indipendente.

LOCALI COMMERCIALI

CENTRO: Via San Massimo angolo C.so Vittorio ristrutturato nuovo locale piano strada con vetrina più piano soprastante e seminterrato per totali mq 100 con annesso ampio box nel cortile.
CORSO ROSSELLI: muri negozio libero mq 25 più soppalco mq 15 e mq 25 di locale sottostante collegato con servizi e accesso dal cortile.
VIA TARINO: adiacente corso S. Maurizio muri negozio libero mq 60 oltre locale sottostante mq 30 - 2 vetrine retro e servizi ristrutturato nuovo.
S. RITA: Via Boston/Via Castelgomberto muri negozi varie metrature. Ottimi uso investimento.
S. RITA: Via Boston locale autorimessa mq 1.600. Adatto a qualsiasi uso.
RIVOLI: in stabile nuova costruzione signorile box auto varie metrature e locali uso magazzino o laboratorio.

FUORI TORINO

VINOVO: in villetta a schiera mq 160 su 3 piani oltre locale garage - tavernetta a giardino privato.
OSPEDALETTI: centro adiacente V. Aurelia con vista mare ampio alloggio di soggiorno camera cucinotta bagno. 2 aria e cantina.

AFFITTA

CROCETTA: stabile signorile prestigioso alloggio di salone soggiorno - pranzo cucina 3 camere 2 cameratte doppi ingressi biservizi. L. 1.800.000 mensili contratto uso abitazione a referenziati.
CENTRO: in stabile d'epoca ampio e signorile alloggio ristrutturato nuovo salone soggiorno - pranzo cucina 3 camere biservizi 2 vani soppalcati. Riscaldamento autonomo L. 1.600.000 mensili a referenziati
CROCETTA stabile signorile - prestigioso alloggio di: salone soggio- pranzo, cucina 5 camere, doppi ingressi, biservizi, lavanderia L. mensili contratto uso abitazione a referenziati.

PAGAMENTI AGEVOLATI - MUTUI FINO AL 70%

XX 58 - 10121
Tel. 53.52.11-54.58.32

FATO OIKOS s.a.s.
AGENTI IMMOBILIARI
Via Villarbasse 22 - Torino
Tel. 335.8394 - 335.8875
VENDE e AFFITTA CELERMENTE
VOSTRI IMMOBILI - ONESTA' - SERIETA' - PROFESSIONALITA'

NORDEDIL

P.za Crispi presso alloggio ristrutturato di ingresso 2 camere cucina bagno termo metano.
C.so Brescia ampio 3 camere cucina bagno 2 aria termo metano, garage doppio.
Via Cherubini presso ingresso 3 camere cucina bagno ristrutturato, 2 aria, ottimo o.
L.go Bologna adiacenze ingresso 2 camere cucina bagno libero subito 2 termo metano. Prezzo interessante
C.so Palermo presso appartamento completamente ristrutturato di ingresso 3 camere cucina doppi servizi, 2 aria prezzo ottimo.
P.za Solle adiacenze in casetta di 2 piani alloggio luminoso di ingresso 2 camere cucina bagno
Mirafiori appartamento ristrutturato di 2 camere cucina bagno 2 aria stabile 1978
Lingotto alloggio di 80 mq affitto 2 anni minimo anticipo e mutuo.
C.so Siracusa presso ingresso 4 camere cucina bagno piano alto ascensore, stabile recente
P.za S. Rita adiacenza ingresso 2 camere cucina bagno termo metano 2 aria.
Campidoglio alloggio di ingresso camera tinello cucinino bagno, prezzo ottimo, minimo anticipo e mutuo.
Statuto presso ingresso 2 camere cucina bagno 2 aria. termo metano, libero all'atto
P.za Pitagora presso ingresso, 2 camere, tinello, cucinino, bagno, libero subito, 2 aria. Dilazioni.
S. Paolo alloggio di ingresso, salone, 2 camere, tinello, cucinino, bagno, ristrutturato, termo metano, ascensore
P.za Bernini presso alloggio di ingresso 2 camere, cucinotta, bagno, subito, prezzo interessante.
P.za Stampalia presso, ingresso, salone, 2 camere, tinello, cucinino, bagno, libero subito, ben tenuto.
Via Chiesa della Salute presso, ingresso, 2 camere, tinello, cucinino, bagno, ristrutturato, termo metano. Mutuo 1
Michelino ampio ingresso, 2 camere, tinello, cucinino, bagno, piano alto ascensore, box.

POSSIBILITA' - orario 9,00 - 20,00

61.27.60

PRIVATO acquisterebbe da alloggio a Bordighera o 0184 263 096 ore serali
RIVIERA di ponente privato in acquisto casetta indipendente da ristrutturare di 60/70 mq con giardino adiacente massimo 2 km da mare. Tel 0121 578 08 ore serali

VENDITA

ACQUAVIVA Collecroce km 30 mare 5 camere servizi garage L 60 milioni trattabili. Tel. 0875 977.216 ore serali.
ALASSIO nella collina a L. 49 milioni solo privatamente vendo libera casetta indipendente dai 3 da ristrutturare tutti facilitazioni affare Tel 011 315 0348
ALBENGA nuovo in palazzina con giardino e box alloggio composto da ingresso soggiorno con angolo cottura 2 camere bagno L. 60 milioni + mutuo e dilazioni. Tel 011 533.029.
ALTA Langa Astigiana vendesi casetta da ristrutturare a 2 piani tra i verde dei boschi con mq 13.500 di terreno Tel 011 751 814
ALTA Langa vendesi casa di 3 camere cantina stalla fienile 2.000 mq di terreno panoramica acqua luce strada asfaltata L. 28 000 000. Tel 0173 337.85 ore pasti.
ALTAMURA (BA) zona 3. Agostino due camere cucina soggiorno ripostiglio posto auto no agenzie Tel. 080 840 346.
A L. 7milioni + L. 15 milioni di facilitazioni solo privatamente vendo monolocale arredato in via hotel presso seggiovie sciistiche a 35 km da Torino affare Tel 011 315.0348.
A pochi km da Limone Pie vendo appartamento nuovo libero in sospensione possibilità a prezzo affare fronte campi golf Tel 011 369.911
ASTI vicinanze vendesi grande cascina ristrutturata con 12.000 mq di terreno salone pranzo cucina doppi servizi 4 letto riscaldamento telefono luce biologica colonne recintata 5 box cavalli terreno splendido con pioppeto L. 250.000 000 Tel. 0141 702 715
A 1.300 mt di altezza vendo in villetta recente alloggio di entrata 2 camere angolo cottura garage cantina terrazzo immenso non vendo vicino impianti da sci a L. 75 000 000 trattabili Tel 011 317 0822.
A 30 km da Savona attico di 3 camere ingresso bagno cucina due terrazzi Tel. 019 863 297.
A 40 minuti da Torino nei pressi di Ivrea vendesi casa di campagna ristrutturata con riscaldamento autonomo composta da 2 piani di mq + mansarda rivestita in legno giardino orto cortile e un fabbricato uso garage Tel 309 1452
A 55 km da Torino vendo a Mondovì CN vendo causa sci alloggio bene arredato camera cucinino grande e prezzo interessante. Tel. 011 619 9102 ore pasti.
BAIA Sardinia vendo monolocale sul mare in multiproprietà per le ultima due settimane di luglio e la prima di settimana di agosto L. 20 milioni con dilazioni Tel 011 329 9059
BEAULARD (TO) arredato 4 posti letto ski lift giardino salone e solarium condominiali L. 45 milioni trattabili. Tel 011 402.3890 ore serali.
BIELLESE vendesi per motivi famigliari ampio monolocale con ampi servizi e terrazzo finemente arredato mobili di valorizzata richiesta L. 40 milioni trattabili Tel 011 279.620
BORGHETTO S.S (SV) mt dal camera tinello cucinino servizi due balTel 011 016 035 ore pasto
BOTRICELLO (CZ) fabbricato mq 147 più 30 mq caduna 1° e 2° piano 2 di mq 147 caduno balcone Tel 011 .357.555
BOTRICELLO (CZ) mt dal mare due alloggi 5 doppi . Tel 011 540.7778.
(CZ) mt mare casa indipendente con alloggio annesso fronte via vigneto Tel 011 962.9221 ore serali
CALABRIA Loch (RC) vendesi palazzina indipendente su 3 piani di 2 grandi alloggi più mansarda e grande terrazza mare garage doppio. Tel 0171 875.24
(S) villetta nuova mq 230 L 175 milioni. Tel 011 832.703.
CERVINIA Cielo Alto stupenda vista Cervino vendesi bilocale a monolocale arredati. Tel 0166 247.4
CHAMPOLUC vendo villetta due piani con 500 mq terreno zona residenziale soleggiata composta L. 280 Tel. 0141 917 436
CHIALAMBERTO Frazione Ranotto in pianpenda panorama vendo casa nuova stile montano con 11 camere divise in 3 alloggi secondaria da circa 3.000 mq di terreno Tel 011 710.274
CHIOMONTE vendo bilocale servizio cantina ottima posizione soleggiata completa L. 48 milioni. Tel. 0141 212.536
CLAVIERE mini appartamento in prestigioso e recente condominio con accesso diretto alle composto da ingresso soggiorno living con angolo cottura camera da letto arredato in ottima posizione soleggiata giardino condominiale terzo ascensore custodia vero affare no intermediari Tel 011 308 749
COSTARAINERA (Imperia) tra palme non a steps di nuovissima residence Vera Cruz 250 mt dal mare due piscine piscine mare) tennis bocce con ascensore vendo solo a privati appartamento arredato 55 mq soggiorno balcone divisibile cucinino bagno doccia camera da letto camina box auto riscaldamento spese condominiali contenute richiesta L. 110 milioni trattabili Tel. 011 608.
DIAMANTE (CS) in villaggio turistico privato vende appartamento al mare di 2 camere soggiorno doppi servizi piscina tennis L. 48 000.000 dilazionabili. Tel. 011 859.7345 ore pasti
DIAMANTE (CS) in villaggio turistico casa a schiera arredata tre camere soggiorno cucinino doppi servizi giardino doppio ingresso L. 90 milioni. Tel. 011 395 782.
(CS) privato vende appartamento al mare in villaggio custodito 2 letto doppi servizi piscina tennis L. 48 000 000 dilazionabili Tel. 011 959.7385 ore pasti e serali
DIANO MARINA vendesi alloggio 60 mq mare composto da 2 camere salone cucina servizi cantina No agenzia Tel. 0183 494.443 dalle 15 alle 18
FOGGIA provincia località Sannicandro Garganico privato vende libera arredata casetta 4 camere 2 servizi indipendente a lati 125 mq richiesta L. 50 000 000 Tel. 011 710 490 dalle 19 alle 20.30
GALLIPOLI 100 dal mare due servizi balcone 3° piano L. 30 milioni. Tel. 080 4 956 ore serali
GIAVENO presso seggiovia Aquila vendo monolocale arredato a L. 22 milioni anticipo L. 7 milioni trattativa privata affare Tel 011 315 0348
ISOLA Capo Rizzuto (CZ) mt 600 dal mare in villetta indipendente due camere cucina abitabile salone posto auto giardino recintato Tel 011 933 8025
ISOLA d'Elba in via palamiliare vendesi alloggio sul mare giardino posto barca Tel 0565 916 794.
LAGO d'Orta e Mottarone vendo bellissima villetta a schiera composta da seminterrato con box cantina e locale caldaia piano terra soggiorno con angolo cottura bagno 1° piano 2 camere e bagno ampi terrazzo a L. 105 milioni. Tel 0322 813 581
LANZO vendo alloggio centrale autonomo 2 camere cucina biservizi 2° piano libero a settembre. Tel. 0123 282.45
LEMIE Valli di Lanzo vendesi casa ristrutturata arredata a L. 30 000 000 trattabili Tel. 011 761 442
LIDO Adriano (RA) mt 200 dal mare villetta a schiera due camere soggiorno servizi arredato box balconi giardino a ingresso indipendente Tel. 011 343 024.
LIDO Adriano (RA) sul mare due camere soggiorno cucina bagno due terrazze arredato posto auto. Tel. 011 677.832.
LIMONE Piemonte a posti km a prezzo affare vendo libero nuovo appartamento in piccolo condominio fronte campi golf Tel 011 389.911 oppure 0171 680.990 ore serali
vendo alloggio arredato 3° piano camera cameretta soggiorno cucinino terrazze e servizi volendo box stessa casa. Tel. 011 250 (53 ore ufficio.
LOCANA paese vendesi due camere abitabili subito - bottoretto - cantina visionabili tel Tel 011 749.2549 ore negozio
LU MARZO (GE) vendesi villa padronale con terreno intorno ottima posizione a 20 minuti d'auto dal mare di Cavi di Lavagna. Tel 010 587.453.
di Tortona (CS) mt dal mare due terrazzi vista mare arredato Tel 081 842.3742 ore 21
MERTO Cirella (CS) mt 500 dal mare alloggio mq 85 garage mq 25 terreno mq 20 L 45 milioni trattabili Tel. 011 901.6796
NERVI appartamento in multiproprietà completamente con 4 posti letto in residence Villona posto macchina parco piscine vendo periodo 17 al 31 agosto Tel. 011 327 587
vacanze gratuite previo interesse all'acquisto appartamento sul mare a Diamante (CS) 2 camere letto soggiorno 2 bagni piscina tennis Tel 011 959 7208
OTRANTO multiproprietà villaggio turistico 2 periodi agosto settembre 4 + 2 posti letto Tel 011 415 6659 ore pasti
PIALPETTA Ingegna di Crosciano Valle di Lanzo mt 1100 di altitudine privata vende appartamento mq circa composto da 3 camere ingresso cucinino bagno entrata ripostiglio riscaldamento autonomo a gas Tel 011 281 678.
PIETRA Ligure bilocale arredato con terrazzo di 30 mq a 100 mt dal mare di fronte stazione ferroviaria vendesi a L 110.000 000. Tel 011 358.1140
GARIBALDI Lido (FE) vendesi alloggio composto da entrata angolo cottura camera cameretta posto Tel 011 949.2370
(Francia) ingresso 2 camere angolo cottura bagno e terrazzo 50 mq richiesta L. 38 milioni vera occasione. Tel. 011 771 6205
PROVINCIA di Torino Monferrato grande casa da Lire di 10 vani su 2 2 accessi da strada asfaltata parco veranda garage 7.000 mq di terreno Tel 0165 361
RIVAROSSA vendesi bellissima villa in Tel 011 920.3555
RIVIERA Janca Loch (RC) vendonsi 2 centralissimi appartamenti 200 mt dal mare in palazzina indipendente composti piano terra 3 camere tinello cucina abitabile ripostiglio sala bagno cortile interno esterno piano primo 4 camere cucina sala bagno con al secondo piano mansarda con terrazza 100 mq e cortile esterno piano terra. Tel 0171 676 24
RIVIERA Janca Loch (RC) vicino centro città pentotali con adeguati appartamenti e appartamento su in Riviera Torino o Milano palazzina indipendente di 2 alloggi uno di 3 camere tinello cucina abitabile ripostiglio bagno cortile esterno esterno Loro di 4 camere cucina bagno con sopra mansarda e terrazza 120 mq e cortile esterno piano terra A parte anche possibilità di garage per 2 auto. Tel 0171 875 24

APPARTAMENTI NELLA CESSIONE QUINTO STIPENDIO

L. 10.000.000 restituibili in 48 rate da L. 268.000 cadauna
L. 13.000.000 restituibili in 60 rate da L. 325.000 cadauna
... e se volete pensarci anche alle VOSTRE VACANZE!

- Mutuo agevolato per acquisto 1ª casa e per ristrutturazione alloggio
- Finanziamento per cure specialistiche ed estetiche
- Piccoli finanziamenti per acquisto elettrodomestici

Via Bligny 5 Torino - Tel. 54.98.52 - 53.27.83

MAGAZZINI CAROSELLO
PREZZI ASSOLUTAMENTE AL INGROSSO
CONVIENE SEMPRE
TORINO: Via Cigna 81 e VIA Orvieto 62

RIVIERA Ligure di Ponente località Mortola Superiore (IM) privato vende appartamento composto da soggiorno 2 camere cucinino doppi servizi box mansarda autonoma. Spettacolare veduta panorama Azzurra Tel. 011 309 2480 dopo le 18

in condominio prestigioso vendesi piedà a terra ideale 2ª casa con terrazzi + giardino soleggiato pianeggiante ed arredato L. 118 milioni Tel. 0184 646 49.

SANREMO vendo loro corso Inglesi zona Foce soleggiato 2 camere servizi vista mare grande terrazzo box. Tel. 011 534.881.

SARDEGNA comune di Budoni vendesi 150 mt dal pineta in posizione panoramica alloggio in villetta 4 posti letto. 011 562.096 ore pasti.

SARDEGNA Palau La Marmorata Stazzo Puicheddu (fronte arcipelago La Maddalena) vendesi appartamenti varie metrature completamenti arredati con terrazzo comodissimi di servizi. Tel. 8.000 ore serali.

SARDEGNA San Teodoro a Porto Istana vendo villetta 2 camere salone servizi veranda giardino alberato. Prezzo attuale. Studio Selene 0789 23.339.

SARDEGNA San Teodoro a porto Istana vendo villetta 2 camere salone servizi veranda giardino alberato. Prezzo attuale. Studio Selene 0789 23.339.

SAUZE d'Oulx piazza Mirampont vendo monolocale arredato centralissimo giardo solo L. 35 milioni - mutuo. Tel 011-537.921.

SCALEA (CS) mini-appartamento ammobiliato ottimo piano ascensore ingresso soggiorno angolo cottura camera letto 2 terrazzini bagno Tel. 011 812.

ST. GREE (CN) vendo bifocale arredato panoramico posto auto a L. 70 000.000 Tel. 011 959.1341

TORRE Melissa Calabria privato vende casa di 3 piani alloggi o alloggio di 3 camere - servizi 150 mt dal mare.

TORRE (TA) privato vende villetta 1.000 mt dal mare 2 camere letto soggiorno cucina 1.000 mq di giardino recintato. Tel. 011 959.3523

USSEAUX Val Chisone rustico Tel. 0121 225.79.

VAL di privato vende rustico da ristrutturare con progetto rinnovabbe luce acqua senza terreno. Affarone. Tel 011 755 881.

d'Aosta Torgnon - Antey privato vende in nuova palazzina panoramica bifocale composta da soggiorno angolo cottura camera letto servizi ampi balconi panoramici e soleggiatissimi ripostiglio box auto. Tel. 011 793.020 oppure 011 .445 ore pasti

VALLE Lanzo Chialamberto Pianvista panoramica Lavarino circondata da 4.000 mq di terreno vendo casa nuova composta di 2 saloni e 9 vani divisibili in 3 alloggi indipendenti. Investimento richiesta L. Tel. 011 710.274.

VALLI di Lanzo posizione unico caso sulle montagne 11 vani divisibili in 3 alloggi da mq 4.000 di terreno stabile L. 185.000.000 Tel. 011 710.274.

VALLI di Lanzo dopo Via a 1.250 mt altitudine vendesi casetta libera 3 lati 86 zona panoramica soleggiata arredata sala con camino angolo cottura bagno scaldabile. No agenzie. Tel. 011 411.3273

Lanzo bella indipendente ristrutturata vendesi a L. 19.000.000 con cantina servizio acqua luce prezzo bosco Tel. 011 415.3661.

VENDO in montagna da ultimare composta da cantina garage e tavernetta soggiorno angolo cottura bagno 3 camere sotto Valle Po Manugnana. Tel. 011 907 7878.

ZONA Col del Lys vendesi casetta indipendente su 3 lati composta da camera, tinello, cucinino, servizio, terrazzo più box per 2 auto. Terreno circostante mq 500 ottimo rifinitura servita da acqua luce gas telefono prezzo interessante. I.C.A. 721.094 - 793.143.

km da Limone Pie vendo nuovo di 2 camere + Indipendente recintato ottima Tel 0172 697 93

Pizzeria Ristorante
"Lilibeo"
Specialità antipasti e dolci fatti in casa - **Dehors estivo giardino**
C.so Unione Sovietica, Torino - Tel. 61.07.72

AFFITTO

AFFITTASI a Fenestrelle alloggetto in villa per 3 persone con giardino posizione panoramica per stagione estiva. Tel. 011 819.0541 ore pasti.

Indipendenti per 4 posti letto o 6 posti di agosto a Viareggio FO, Tel. 0584 706.252.

AFFITTASI a Pietra Ligure alloggio adatto a 3/4 persone a 50 mt dal mare per la stagione invernale 1990/91 libero da settembre, Tel. 011 819.0541 ore pasti.

AFFITTASI appartamento centrale Salice d'Ulzio 6 posti letto 2 vani servizi per il mese di agosto Tel. 011 513.377.

AFFITTASI in Val di Lanzo 60 km da Torino signorile appartamento di 5 locali dato per 6 persone comodo di servizi zona verde condominiale spazio L. 450.000 settimanali a settembre L. 300.000 settimanali spese comprese esclusa ENEL Tel 011 842 053 ore pasti

AFFITTASI luglio settembre camera cucinino terrazzo località villeggiatura vicino di Cuneo. Tel. 011 242.0720.

ALBENGA affittasi alloggio arredato vicino al mare composto da ampio ingresso cucina abitabile soggiorno camera (6 posti letto) bagno ripostiglio balcone. Tel. 0141 213 270 ore pasti.

(SV) due- unello 6 posti letto arredato settembre e mesi invernali. Tel. 011 021.169.

ALBISOLA mare (SV) mt 800 dal mare camera tinello cucinino bagno terrazzo giardino invernali. Tel 011 739 8206 oppure 019 483.473.

ALTA Langa Astigiana affittasi 3 camere ammobiliate cucina e servizio mesi di settembre e ottobre. Tel. 011 761 814.

ANDORA Marina (SV) alloggio arredato comodo mare di agosto. Tel. 011 376.391.

AOSTA Pan residence Cielo Blu affitto per agosto settembre bifocale anche settimanalmente. Tel 011 811.2554.

mt 1400 altitudine fori affitto elegante alloggio mesi luglio. Tel. 011 566.8439 - 661.046.

ASTIGIANO abitabile anche isolato per vacanze tra verde e quiete vendesi bella cascina composta da 4 grandi camere cantina porzione di rustico mq 1000 di terreno circostante anche prezzo modico. Tel. 0141 955.645.

BAIA Sardinia affitto monolocale sul mare 3 posti letto dal 21 luglio al 11 agosto L. 1.000.000 Tel 011 329.9658.

BARDONECCHIA affittasi alloggio di camera e tinello in rustico ristrutturato a mt dalla stazione in via per i mesi di luglio settembre oppure tutto l'anno Tel. 011 349.9107 ore serali

IA affitto. 5 posti letto per il mese di luglio dal 15/7 al 31/7 tutte le comodità. Tel. 011 720.400.

(TO) a famiglia di 3 persone soggiorno camera cucina bagno in condominio con giardino privato in pineta mese luglio agosto Tel 011 335 5521 ore serali

BARDONECCHIA (TO) bilocale sei posti letto mesi agosto o settembre. Tel. 011 210.881 ore pasti

BARDONECCHIA (TO) monolocale due posti letto a castello stagionalmente affitto. Tel 011 678.283.

affitto alloggio 4 posti letto camera soggiorno servizi terrazzo posto auto in villa vicino mare dal 16 luglio al 2 agosto e settembre. Tel 011 759.

Marotano (CS) vicinissimo mare 2 cucina salone bagno affittasi per la seconda quindicina di luglio e da settembre in poi. 011 919.2890 ore pasti

BORGHETTO S. Spirito affittasi a mt dal mare alloggio arredato molto soleggiato al 5° piano con ampio balcone vista mare centrale 5 posti letto libero in poi Tel 011 246.0082.

BORGHETTO S.Spirito a settembre di fronte affitto alloggio vicino al mare primo piano L. 550.000. Tel. 011 935.9057.

BORGHETTO S. Spirito a 200 mt dal mare privato affitta alloggio camera letto cucinino 5 posti per settembre a L. 800.000 Tel. 011 845.1374.

BORGHETTO S.S. (SV) alloggio 5 posti letto balcone vista mare 5° piano con ascensore settembre e seguenti affitto. Tel 011 248.0082.

BORGHETTO S.S. (SV) monolocale di settembre affitto Tel. 011 391.304

alloggio arredato 4 posti soleggiato mesi estivi affittasi Tel. 011 606.2683.

Costa mesi estivi alloggio in villetta 1 km dal mare 5 posti letto giardino terrazzo Tel 011 727 500 - 0964 519 05

CALABRIA Golfo di Taranto spiaggia sabbia mare cristallino affittasi mesi estivi appartamento in villa con 2 camere da letto salone ino 4/5 posti letto giardino posto macchina verde 2 servizi. Tel. 011 850 6511.

provincia di Cosenza mt 50 dal mare alloggio 5 posti mese di settembre Tel 011 397.8500

CALABRIA Scalea affitto centro paese mt 300 spiaggia libera minialloggio elegantemente arredato 3 posti letto piano terra autolavaggio luglio e dal 1 al agosto Tel. 011 353.646

Scalea affitto miniappartamento 3 posti letto piano terra con ingresso privato grande terrazzo posto auto vicinissimo mare servizi e terrovia periodo luglio e dal 1° al 15 agosto Tel. 011 353.646

S. Maria del Cedro affitto alloggio 4/5 posti letto camera cameretta soggiorno mare e negozi per seconda quindicina luglio e agosto. Tel. 011 317.1204.

CALABRIA sulla Costa Jonica a Monasterace Marina mare splendido affittasi alloggio nuovo e bene arredato per la vacanze estive. Tel. 011 998.729 ore ufficio.

Tirrenica affittasi bowngelow e alloggi per le vacanze. Tel. 011 263 385.

CALABRIA vicino a Scalea alloggio arredato in casa indipendente posto vista agosto e anche quindicinalmente. Tel. 011 901 5454 ore serali.

CAMPOMARINO Lido (CB) vista mare due camere soggiorno servizi 7 posti letto mesi estivi. Tel 722 07 ore serali

CARIATI Marina (CS) mt 100 monolocale arredato e balcone Tel. 011 906 5627

CASTIGLIONE della Pescaia in Toscana affittasi per luglio agosto settembre camere cucina servizi ampio terrazzo. Tel 242.0720.

CERIALE Ligure appartamento terra arredato con giardino vicino al mare 4 posti letto disponibile per i mesi di luglio e settembre. Tel. 010 690.781

CERVO Capo Mimosa (IM) sul mare soggiorno cucina abitabile terrazzo posto auto accesso spiaggia. Tel. 011 862.8590.

CHIOMONTE Valle di Susa affitto solo annualmente bicamere arredati in residenza immersa nel verde con tennis bocce giardini condominiali. Tel. 0122 541 31.

cercano annualmente alloggetto rustico montagna orto riscaldamento stufa a legna. Tel. 011 945. serali.

cercano annualmente (anche escluso luglio agosto) monolocale sulla Riviera di Ponente. Tel. 011 900 3978

CUNEO provincia in località di villeggiatura affittasi luglio settembre camere cucina servizi ampio terrazzo Tel 242.0720.

COSTA del Sol Spagna affitto appartamento 3 posti letto anche settimanalmente in residence con piscina bar ristorante sportacoli spiaggia privati servizi. Tel. 011 649.8918 dopo le ore 20.

Marina (IM) alloggio comodo e negozio mese di settembre. Tel. 0121 575.14 ore serali no sabato e festivi.

DIANO Marina privato affitta annualmente alloggio 4/5 posti letto in villa con giardino posto macchina e mt 800 dal centro a L. 500.000 mensili. Tel 0183 494.545 ore pasti.

ELBA a famiglia appartamento in villa 7/8 posti letto 29/7 L. - monolocale 4 posti 16/8 2/9 L. 1.100.000. Tel. 0565 977.168.

ERICE Fael affittasi 6 posti pineta vicino al mare, Tel. 011 822.6183.

EX dipendente Fiat in pensione cerca casetta o alloggio in Liguria eventuale permuta con alloggio in Torino zona centro. Tel. 011 288.436.

LE affittasi agosto 2 camere cucinino bagno ingresso. Tel. 011 547 301 oppure 0184 252.651.

FINALE Ligure appartamento terra arredato con giardino vicino al mare 4 posti letto disponibile per i mesi di luglio e settembre. Tel. 010 690.781

FRABOSA Mondovì 10 affittasi 4 posti letto 6 no al 20 agosto Tel. 0174 406.24

FRAISS sopra Issa affittasi bilocale confortevole arredato per 4 soleggiato con posto di agosto L. settimanali spese comprese a settembre L. settimanali Tel. 011 899 9077.

FRANCAVILLA al mare (CH) zona centro alloggio 4/5 posti letto comodo mare mesi agosto settembre. Tel 011 .9581

GALLIPOLI LE a 1 km dal centro vicino mare in luogo rustico e fresco affittasi luglio o settembre singole o doppie ristorante adiacente (agosto solo una camera doppia) 0833 247.71

GALLIPOLI Lecce villetta indipendente 4/6 posti mese di settembre Tel 011 231.

GARGANO mare affitto dal 26/8 in poi monolocale 4 posti letto. 720.400.

GENOVA 60 mt dal mare acqua potabile 24 ore su 24 affittasi mesi luglio e settembre alloggio arredato Tel. 0884 970 99

GRESSONEY St. Jean affittasi monolocale 4 posti per la prima 2 settimane di luglio e settembre il mese. Tel 0125 .32.

IMPIEGATO statale cerca in Valle di Lanzo casa in affitto ad uso vacanze per tutto l'anno si assicura serietà Tel. 011

INIZIO Gargano a e affittasi in villetta a schiera appartamento con 2 camere da letto 6 posti a pochi mt dal mare libera fine luglio e settembre. 011 293.959

ISOLA d'Elba affitto settembre ottobre bilocale 4 posti letto 50 mt dal mare vista meravigliosa comodità negozi posto auto. Tel. 011 335-2814.

ISOLA Verde (Sottomarina Chioggia) mt 50 dal mare due campeggi servizi mesi agosto e settembre. Tel. 011 827 2792.

ISOLE Eolie Salina (TP) case isolate ristrutturate con giardino Tel. 011 884.279

LIDO Pomposa FE sul mare affittasi mensilmente monolocale 6 posti letto balcone cucinino servizi telefono condominiale posto auto numerato settembre L. 500.000 intera stagione salvo L. 1.500.000 Tel. 02 268.4708 - 010 586.910

LOANO corso Europa 100 mt dal mare con i porici affittasi bilocale 5 posti letto unico periodo dal 1° ottobre minimo 8 mensili più luce e gas Tel. 011 650.4843

LOANO e Borghetto affitto due alloggiani mese settembre e seguenti Tel. 011 851.0462

MONTAGNA alta Canavese affitto mese di agosto monolocale ben arredato con servizi massimo 3 posti letto L. 900.000 mensili. Tel. 011 793.765 ore pasti

MONTEROSSO Cinque Terre affittasi casa sul mare attico con ampio terrazzo vista stupenda 4 posti letto soggiorno cucina Tel. 010 580 080.

MONTEROSSO mare Cinque Terre affittasi casa marina sul mare attico con ampio terrazza vista stupenda 4 posti letto soggiorno cucina servizi Tel. 010 580 080

MONTOSO (CN) affitto agosto e settembre stupendo alloggio su 2 piani con 5 posti letto a prezzo molto interessante. Tel. 011 584.726.

Panzer
- COSTRUZIONE CORAZZATE
- INSTALLAZIONI URGENTI 24 ORE
- PANNELLI ESTERNI UGUALI A MODELLI CONDOMINIALI
- TAPPARELLE IN ACCIAIO E MOTORIZZAZIONI
- CANCELLI RIDUCIBILI
- INSTALLAZIONI SERRATURE CON CHIAVI BREVETTO MONDIALE CODIFICATE - NON RIPRODUCIBILI

TUTTO PER LA SICUREZZA
C.SO CASALE, 196 - 10132 TORINO
TEL. 011-895789 - FAX 011-8180316

CLIPS VAGO
Gruppo Racal Electronics RACAL
LEADER NEL SETTORE RISOLVE OGNI PROBLEMA DI SICUREZZA PER PRIVATI, INDUSTRIE, ATTIVITÀ COMMERCIALI IN GENERE, ISTITUTI BANCARI.
AGENTE UNICO PER TORINO E PROVINCIA
Panzer

NORD Sardegna affitto alloggio arredato per 4 persone inserito in villaggio turistico con piscine e campi da tennis per i mesi di fine luglio agosto e settembre Tel. 011 998.9457 dopo le ore 20.

OFFRO in affitto dal 1° settembre monolocale in Genova Nervi vicino al mare tre posti letto piscina tennis giardino condominio vendesi casa prezzo da concordare Tel. 0151 942.322.

OSPEDALETTI (IM) affittasi arredato 2 camere soggiorno bella posizione centrale soleggiato vista mare ampi balconi per agosto e mesi successivi. Tel 0171 656 26.

OSTUNI (BR) affittasi confortevole appartamento in villa arredato con tutti i confort in mezzo al verde per 5 persone a 15 minuti dal mare mese agosto assoluta indipendenza L. 2.200.000 trattabili Tel 011 471.493 ore pasti.

PALINURO SA affittasi a settembre ampio alloggio 8 posti letto escluso dal 5 al 18 agosto Tel 011 956 4042.

PIALPETTA Valli di Lanzo 60 km da Torino affittasi appartamento arredato per 6 persone 5 locali più servizi ad agosto L. 400.000 settimanali o L. 1.400.000 per tutto il mese a settembre L. 300.000 settimanali spese comprese escluso ENEL. Tel 011 899.9077 oppure 011 842.040 ore pasti.

PIETRA Ligure affittasi alloggio casa recente 50 mt mare 6 posti letto Tel 011 561 1258.

PIETRA Ligure affittasi per 2 persone alloggio zona centrale vicino al mare per settembre Tel: 011 521 3455 ore pasti

PIETRA Ligure affitto alloggio a 50 mt dal mare 6 posti letto ascensore riscaldamento centralizzato sopra i negozi ottobre L. 350.000 Tel 011 968.1494 ore pasti.

PIETRA Ligure SV privato affitta mese settembre ottobre anno prossimo 3 camere finestra in palazzina indipendente giardino 100 mt dal mare. Tel 011 840 6364 - 606 6142

PIETRA Ligure vicinissimo mare privato affitta seconda quindicina luglio alloggio 5 posti letto posto macchina zona prezzo modico. Tel 0141 606.479

POGGI vicino S. Lorenzo a Mare affittasi appartamento in residence collinare 6 posti letto libero dal 28 luglio al 12 agosto L. 500.000 settimanali Tel 011 306 447

PORTO MAURIZIO imperia ameno appartamento ristrutturato e arredato nuovo composto da 2 camere cucinotta e bagno a pochissimi mt dal mare comodo a negozi mesi mese di luglio e settembre anche quindicinalmente Tel 0141 218 720 - 294.210 ore pasti

PRAGELATO affittasi mesi luglio agosto centro residenziale Baita Alpina bilocale - cucina 5 posti letto ash di recente costruzione campo tennis bocce Tel 011 980-9182

PUGLIA vicinanze S. Maria di Leuca affittasi casa a 30 mt dal mare composta da 3 vani e servizi per il mese di settembre a L. 400.000 Tel 011 521.3316 - 521.3009

Salone

LA STAMPA

Via Roma 80 - Torino

Telefoni 6521.452 - 6523.459

Pubblicità Publikompass

Da lunedì a venerdì: 9-12,30; 15-19

sabato: 9-12,30

PRAGELATO affitto mesi estivi confortevole minialloggio in condominio con ristorante bar Tel 011 663.953 ore pasti.

RAPALLO affittasi escluso luglio agosto appartamento arredato 4 persone completamente ristrutturato autonomo ascensore Tel. 02 732 804

RAPALLO affitto mesi estivi alloggio ammobiliato composto da soggiorno 2 camere letto doppi servizi garage box telefono posizione panoramica Tel. 011 331 376 ore pasti.

RAPALLO tranquillissimo super attico salone molto spazioso cucina abitabile bagno 2 camere 7 posti letto telefono ampie terrazze tavolato panorama sul Golfo affittasi mensilmente Tel 010 585-810

RAPALLO 50 mt dal mare appartamento arredato composto da 2 camere letto spaziosa cucina grande terrazza 40 mq 3° piano senza ascensore Tel. 0131 942 481

RIVIERA ligure affittasi monolocali 4 posti letto agosto settembre mare incontaminato Tel 011 315.2491 - 088 364

RIVIERA Ligure lungomare affitto miniappoggio 5 posti letto comodità negozi nel mese di agosto. Tel 011 317 1159

ROCCASTRADA in Maremma elegante appartamentino attrezzato per 3/4 persone bagno angolo cottura in antico casale panoramico tra Siena e mare Possibilità di cucina comune L. 50.000 giornaliere L. 300.000 settimanali. Disponibilità luglio ed inizio a [illegible] Tel. 0564 563 030

ROSETO Capospulico Calabria privato affitta agosto settembre v[illegible] posto macchina indipendenti vista mare pulito non isolata non rumorosa vicino punti vendita acqua potabile panoramica di sicuro interesse. Tel. 011 850 8511

SANREMO affittasi appartamento ammobiliato 6 posti letto cantina vicino mare con tutti i confort prezzo onesto per i mesi di luglio e settembre. Tel [illegible] 577 782

SANREMO affittasi [illegible] agosto anche parzialmente alloggio elegante ultimo al mare in zona tranquilla per 4 persone composto da camera matrimoniale ingresso soggiorno grande cucina e bagno e dotato anche di giardino privato posto auto ascensore e telefono Tel. 011 434.3891 - 0141 824 805

SANREMO affittasi per ottobre a L. 450.000 novembre L. 450.000 dicembre L. 600.000 e autodesivi camera soggiorno cucinino bagno in palazzina signorile zona residenziale corso Inglesi panoramico vista mare 3 posti letto lavatrice tv color telefono. Tel 011 391 906

SANREMO affittasi zona Foce mese di settembre appartamento composto da salone 2 camere letto cucina doppi servizi vista mare possibilità 4 posti letto no animali Tel 011 598 880 ore pasti

SANREMO vicino casinò affittasi alloggio 4 posti letto di luglio settembre a seguenti Tel 011 501.448.

SANTA Elisabetta 1300 m. altitudine solo 50 km da Torino affitto dal 15 luglio fino a tutto ottobre alloggio grande posto panoramico tranquillo a L. 1.600.000 complessive Tel 011 881.0462

SARDEGNA affitto per agosto appartamento arredato 4/6 posti letto vicino mare zona Sud Costa Smeralda prezzo modico. Tel. 0789 280 04

SARDEGNA affitto vicino mare zona S[illegible] e Cannigione appartamento in villa con giardino 3/7 posti letto [illegible] modico Tel 0789 233.39

SARDEGNA Budoni affittasi appartamento nuovo composto da 8 posti letto 2 camere matrimoniali e salotto con posto auto a 100 mt dal mare libero per mese di settembre. Tel. 011 590.1579.

SARDEGNA Budoni 30 Km da Olbia affittasi per il mese di settembre appartamento in villetta vicino al mare 4-5 posti letto soleggiata con magnifica pineta. Piazza interessanti Tel. 011 921 [illegible]

SARDEGNA comune di Budoni affittasi mese di settembre [illegible] mt dal mare [illegible] ponente in posizione panoramica alloggio 4/5 posti letto Tel 011 582.096 ore pasti

SARDEGNA Costa Rey affitto anche settimanalmente per il mese di settembre monolocale sul mare in residence Free Beach e ingresso indipendente immerso nel verde e accede direttamente alla spiaggia dispone di posto macchina custodito veranda coperta con vista mare 3 posti letto angolo cottura bagno. Tel. 011 748.254.

SARDEGNA fronte isola Tavolara (15 km aeroporto Costa Smeralda) affitto per luglio agosto lussuosa villa confinante mare, 7 camere letto, 7 bagni, 4 saloni, (15/18 posti letto) verande, giardino con pineta. Studio Selene 0789 23.339.

SARDEGNA Isola Tavolara (15 km aeroporto Costa Smeralda) affitto per luglio agosto lussuosa villa confinante mare, 7 camere letto, 7 bagni, 4 saloni, (15-18 posti letto) verande, giardino con pineta. Studio Selene 0789 23.339.

SARDEGNA Marina di Porto Ottiolu affitto anche a settimane appartamento da 4 a 6 posti letto per la stagione estiva Tel 011 504.768.

SARDEGNA nella zona tra S. Teodoro e Cala Gonone affitto per luglio e agosto appartamento in villa 4/6 posti letto vicino al mare con giardino. Tel 0789 236 35

SARDEGNA Palau o La Maddalena (bonifico anticipato) offresi disponibilità luglio agosto settembre appartamenti 4/6 posti letto completamente arredati comodissimi al mare e alla piazza. Tel 0789 700 008 ore serali

SARDEGNA Palau in villaggio sul mare con piscina campi da tennis posto auto privato affitta bilocale con arredo per 4 persone per fine luglio e fine agosto e per tutto il mese di settembre Tel 011 998.9457 dopo le ore 20

SARDEGNA Porto Ottiolu affittasi appartamento 4 posti letto 150 mt dal mare 30 Km da Olbia mese di settembre Tel 011 749.3779 oppure 011 743 144

SARDEGNA S. Teodoro affittasi villino con giardino e veranda coperta 6 posti letto ogni confort completamente al mare da settembre in poi anche a lottizzare a L. 350.000 settimanali Tel 011 447 4252.

SARDEGNA vicinanze Orosei affitto per luglio agosto settembre casa uso vacanze 4-10 posti letto vicino al mare con giardino passeggiata prenotazione traghetto Tel. 011 683.100 ore negozio

SARDEGNA 30 Km da Olbia a Porto Ottiolu affittasi casetta di 2 camere salone cucina con giardino 200 mt dal mare per fine agosto e mese di settembre Tel. 011 349.9107 ore serali

SESTRIERE affittasi alloggio Tel 011 331.993 ore pasti

CASAPIEMONTE

Largo Orbassano 59 TORINO

[illegible] 318.25.25

SAN SALVARIO
ottimo reddito
Via Ormea
3° piano
no ascensore
pagno nuovo
possibilità
2 balconi
75.000.000

MIRAFIORI NORD
corso Orbassano
settimo vero
2 camere, tinello
cucinotta
bagno, ripostiglio
1.600.000 mq

VINOVO
box nuovo
33.000.000

VILLA
molto bella
tre lati
indipendente
parlamento
videocitofono
3 camere
ampio salone
taverna
3 bagni
2 box
giardino
attigua
25 km. da Torino
a [illegible] 0

MURI NEGOZIO
occasione
[illegible]

AFFITTASI
ampio
bilocale
come nuovo
L. 600.000

PER I VOSTRI VIAGGI E LE VOSTRE VACANZE

IL MARCHIO CHE DISTINGUE

AVOGADRO VIOLETTA
ed i suoi negozi:

OFFERTE SPECIALI VALIGERIA

Marco Polo

Via Po, 48

AVOGADRO VIOLETTA

Via Di Nanni, 120

[illegible] L. 79.000
[illegible] 135 L. 84.900
VALIGIA [illegible] L. 54.900
[illegible] L. 39.900

VENDITA PROMOZIONALE CON SCONTI DAL 10% AL 50%

AUT. COM.

CONAD

La spesa fresca di giornata.

CARNE SCELTA piemontese

PESCE e GASTRONOMIA ittica

FORMAGGI e SALUMI

PANE e PASTA fresca

FRUTTA e VERDURA

qualità, convenienza, cortesia.

MADISON MARK s.r.l. Torino

Via Luca della Robbia, 37b Torino / Via Mercadante, 3 Torino
Viale Partigiani, [redacted] Vill. Fiorito Collegno
Cen. Comm. S. Pancrazio - Pianezza / Cen. Comm. Contessa - Caselette

S. BARTOLOMEO (IM) affitto alloggio vicino al mare composto da camera bagno cucinino e servizi dal 29 luglio al 5 agosto e mese di settembre Tel 011 937.7605

[redacted] Collutna affitta appartamento completamente arredato composto da camera letto matrimoniale cameretta soggiorno con angolo cottura servizi 5/6 posti letto mese di settembre L. 1 milione anche 15 gg. Tel. 011 343.746.

SESTRIERE affittasi mini alloggio arredamento e stagionalmente. Tel. 0121 228.79.

SESTRIERE affitto [redacted] Tel 011 378.977 ore pasti

SESTRIERE alloggio completamente ristrutturato centrale soleggiato panoramico 4° piano occasione vendesi Tel 011 318.2834

SESTRIERE Grangesises affittasi per vacanze sia in montagna nei mesi estivi indicato eventuale 3/4 posti letto solarium panoramico escursioni tennis piscina di vertenenti bambini Tel 011 650.6511

SESTRIERE Grangesises privato affitta mensilmente elegante panoramico disponibile agosto settembre Tel 011 650 6511

SESTRIERE posizione centrale affitto anche settimanalmente bilocale 6 posti letto luglio settembre con posto auto coperto Tel. 011 538 704.

SESTRIERE posizione centralissima privato affitta per mesi estivi mini alloggio 4 posti letto composto da ingresso soggiorno con angolo cottura bagno grande terrazzo giardino privato mq 40 cantinetta box garage nuovo soleggiato vicinissimo pista sci. Tel 0121 417 859 pranzo e 20.30

SICILIA fronte mare Eolie villa sul mare a pratti maggio luglio e agosto Tel 0941 561 136

S. LORENZO (15 Km Sanremo) vicino mare recenti ponte auto isolato 4-8 letti a settimana luglio L. 300 000 a 450 000 agosto 400 000 e 800 000 settembre [redacted] 000 e 325 000 [redacted] 0184 264 708

UZZIO condominio Quadrifoglio affittasi alloggio composto da cucinino linello camera da letto bagno 4 posti vista panoramica mare verde vicino piscina e laghetto a disposizione gioco bimbi e gioco bocce Tel. 011 695.2928

VALLE d'Aosta La Rosa a 8 km da Courmayeur affitto alloggio bilocale soleggiato mese di settembre possibilità settimane e noggiorni a 200 mt. Tel. 011 495 584.

VARAZZE affittasi bilocale vicino mare per il mese di agosto Tel. 019 93 1.930

VICINO S. Maria di Leuca affitto monolocale 3/4 posti letto con cucina e bagno dal mese di luglio agosto e settembre L. 650 000 mensili Tel 011 797 807.

VUOI concedermi una vacanza tranquilla a Sanremo occasione e affitto appartamento ammobiliato contratto vicino mare tutti i comforts 6 posti letto per mese di settembre prezzo onesto. Tel 0184 577 702 ore pasti.

8 km da Taormina Castelsseo Siculo affittasi appartamento ammobiliato periodo luglio settembre L. 800 000 mensili inoltre offresi appartamento Tel 0942 751.414

24 CAMERE E PENSIONI

GIOVANE studente universitario di legge cerca camera ammobiliata in affitto in Aosta centro Tel 0125 964.338 ufficio 0131 900 329

D'AMORE
TRASLOCHI D'OGNI GENERE
CON PIATTAFORME
AEREE BONO
Tel. [redacted]

I MARCHI
PIU' PRESTIGIOSI
PER IL
VOSTRO BAGNO
SANITARI
RUBINETTERIE
VASCHE
[redacted]
SAUNE
[redacted]

sirt

TORINO - Corso Verona 8/9/10
Tel. (011) 284741/289914/852997/284038

VENTIMIGLIA 100 mt mare a sx [redacted] al titolare bella camera arredata con ingresso uso cucina e uso sala dal 1° settembre Tel 0184 345.31

TRASLOCHI

PRIVATO avvisa gratuitamente [redacted] e/o [redacted] pagando eventuale materiale di proprio interesse valutando al massimo. Scrivere a Macario Enrico C.P. 187 Torino centro.

TRASPORTI Polizzi in tutta [redacted] montaggio e smontaggio prezzi modici massima garanzia Tel 011 216.250

26 MOBILI E ARREDI

26.1 ABITAZIONI

A collezionista vende cassettiera con 18 cassettini in noce stile anni 30 lunghezza cm 110 profondità cm 55 con specchio ribaltabile vendo a prezzo da stabilire 011 870.362 dalle 13.30 alle 15

A L. 750 000 vendo causa errato acquisto armadio nuovo a 6 ante mis. moderno altezza mt 2.70 lunghezza mt 3 [redacted] 011 267.050 ore serali.

BUFFET [redacted] veramente colore noce come nuovo vendo occasione. Tel 011 918.2748

CAMERA da letto completa in stile [redacted] divano letto due poltrone vendo causa sopraggiunto appartamento. Tel 011 540 154

CAMERA da letto matrimoniale in noce classico invetrata L. 800.000 trattabili Tel 011 602 0755

CAMERA da letto stile classico armadio 4 stagioni Tel 011 319 4056

CAMERA matrimoniale stile moderno seria armadio doppia stagione a 6 ante gia smontata una rete e lampadario acciaio e legno con bacco vetro vendo a L. 450 000. Tel 0143 692 38

CAMERA per ragazzo in noce letto estraibile armadio 3 stagioni scrivania libreria ved scritto Tel 011 319 9996 ore serali

CAUSA trasferimento [redacted] della camera matrimoniale accessoriata stile Chippendale in perfetti condizioni e due stile elettrico nuovi Tel 011 687-356 ore pasti

CAUSA trasferimento [redacted] camera letto completa bellissimo divano in radica noce camera ragazzo completa da letto tavolone studio comò armadio scrivania libreria sedia vero affare Tel. 011 356.0991 [redacted]

CAUSA trasferimento vendo mobili e pareti [redacted] Tel 011 363 [redacted]

CUCINA componibile [redacted] di elettrodomestici L. 1 500 000 trattabili Tel. 011 731 494 ore pasti

CUCINA componibile laminata lunga soggiorno tavolo 4 sedie Tel 011-309.2181 ore pasti.

DIVANO [redacted] da una [redacted] beige Tel 011 675.504 ore pasti.

DONDOLO da giardino o terrazzo con cuscini vendesi Tel. 011 503.705

DUE divani in stoffa buone condizioni prezzo modico Tel. 011 743 900

DUE [redacted] antichi in ferro con dragoni in madreperla un [redacted] ferro battuto Tel 011 445.829.

DUE poltrone e [redacted] pul componibili [redacted] bare in legno [redacted] [redacted] chiaro cuscini in stoffa beige a L. 600 [redacted] Tel 011 988.4722

GAZEBO da giardino o terrazzo in [redacted] in smeraldo o legno misure mt 3 x 3 altezza mt 2 completo di 2 copertine una in materiale impermeabile una in tela vendo a L. 500 000 trattabili Tel 011 712 607

GUARDAROBA attaccapanni in legno pezzo di valore [redacted] lunghezza 175 altezza 190 profondità 35 ott im prezzo affare. Tel 011 878 629 ore pasti

LAMPADA da tavolo alta cm 55 con base in ottone ed abat-jour in stoffa bianca crema da fornito conico dal diametro massimo di cm 45 e diametro alto cm 20 vendo a L. 30.000 Tel. 011 583 077

LAMPADARIO di Murano bellissimo per soggiorno moderno colore bianco verde cause inutilizzo Vera occasione Vendo L. 600 000 richiesta L. 200 000 Tel 011 309 7608

LAMPADARIO vendesi per sala 3 savonarole invecchiato in ferro battuto con base in cappelloni dipinti a mano e cristallo di Boemia a prezzo trattabile Tel 011 856 510

LETTINO Foppa Pedretti laccato bianco con cassettino e materasso [redacted] Tel 011 958 6100 ore serali

LETTINO per bimbo in olmo sponde ribaltabili cassettone materasso ortopedico L. 150 000 Tel. 011 640.6378

LETTINO bimbi noce con materasso due alzate L. 150 000. Tel 0121 513.36.

LETTO a baldacchino in noce epoca 800 piazza e mezza. Tel 015 538 326 ore serali

LETTO in castello in frassino lavello colonne diametro 120 allungabile tra tavolini acciaio e cristallo L. 600.000 anche separatamente Tel 011 723 237

LETTO matrimoniale stile [redacted] 011 301.764

LETTO una piazza in olmo materasso ortopedico rete. Tel. 011 927.4206 ore serali

LIBRERIA altezza cm 220 [redacted] cm 110 profondità cm 55 con scrittoio ribaltabile vendo a prezzo da stabilire 011 870.362 dalle 13.30 alle 15

MOBILI soggiorno libreria 2 divani poltrona legno massello tavolo scuro eventuale divano la rotondo estensibile a 6 sedie in ottimo condizioni prezzo affare vendo Tel 011 987 4659 oppure 011 986 1044

OTTIMA e comoda poltrona con pur in stoffa durata moderno tutto sfoderabile vendo a L. 350 000 Tel. 011 729 836

PANCA d'angolo in noce con schienale indipendente adatta per cucina abitabile e o tavernetta vendo a L. 250 000 Tel 011 220 9506 ore pasti

POLTRONA tinta pelle con relativi cuscini inutilizzo vendesi a L. 250 000 Tel. 011 730 926

POLTRONA stile in stoffa vendesi Tel. 011 319 3195 ore serali

PRIVATO vende tappeti origin in pura lana 3x2 mt disegno persiano Tel 011 670 135

QUATTRO applique in vetro satinato e bronzo L. 100 000 due lampadari da cucina L. 40 000 Tel 011 349 9380.

QUATTRO poltrone in tavolo e 4 sedie Luigi XV più oggetti vari e quadri vendo a prezzo interessante Tel 011 797 152

SALA da pranzo stile liberty olmo stato e camera da letto anni '30 Tel 011 543 168 ore ufficio

SOFA' a 3 posti con 6 cuscini in velluto giallo ocra lungo mt 2 (prestazione letto) vendo a L. 100 [redacted] anche L. 450 000 Eventualmente fornisco anche le 2 poltrone corrispondenti a L. 50 000 cadauna Tel 011 580 077

TAPPETO tipo persiano a L. 30 000 Tel 011 240.1496

TINELLO vera rustico piemontese in castagno massiccio ideale per prima casa composto da buffet pustiera tavolo da 2 mt 8 sedie valore L. 9 300 000 [redacted] a L. 3.500 000 Tel. 011 622.5717

VENDESI camera da letto più lampadario ed un salotto in pelle composto da un divano a 3 posti e 2 poltrone. [redacted] 011 713 433.

VENDESI camera [redacted] letto [redacted] in castagno massiccio a 3 ante completa di rete Tel. 011 730.362.

VENDESI cucina componibile forno e fuoco bianca e noce e camera letto leggero a ponte nuova bianca e grigia Tel 011 316.0916

VENDESI divano letto a L. 150 000 Tel 011 812.1155

VENDESI veneria cristallo noce composta da 5 elementi con vani a giorno con ante cassettiera letto ad 1 piazza e scompersa lavello di materasso lunghezza 4.50 altezza 2.70 Tel. 011 958.0714 dalle 14 alle 16 e dopo le 20

VENDESI porta a soffietto bianca legno 240 x 270 a L. 100 000 Tel 011 756.775

VENDESI 5 porte bianche cm 220 x 60 tutte a L. 150 000 Tel 011 756.776

VENDO a L. 700.000 un armadio chiuso 4 stagioni 3 x 2.70 x 0.60 e vendo a L. 300 000 un divano letto ad una piazza e mezzo 1.30 x 0.50 x 0.85 Tel 011 998 8754.

VENDO anche smontaribarbenti mobile in legno per macchina da cucire in ottime condizioni larghezza cm 56 larghezza cm 80 Comodino in legno a stile con cassettino e portacuri largo 50 e alto 67 Poltrona vecchia in simil pelle specchio ovale con cornice in legno larghezza 136 x 97 mobile in legno con porta in vetro per 3 componenti servizi in ottime condizioni larghezza 52 e altezza 46 Tel 011 342 156

TORINO
VIA S. GIULIA 2 e 7
TEL. 83.25.39 - 83.98.360

OFFICINA
NUOVA
MECCANICA

Firestone

IL
VOSTRO
GOMMISTA
DI
FIDUCIA

PINTO GOMME

FABBRICA TAPPEZZERIE

SPATOLATI NUVOLATI ALFATONATI IN VINILICO
da L. 11.500 a L. 24.000 il rollo

ESPANSI BUCCIATI A L. 12.500

MOQUETTES IGNIFUGHE
CLASSE I
da L. 20.000 mq

SCONTI EXTRA
10% PRESENTANDO
IL COUPON

Via Madama Cristina, 125 - TORINO - Tel. 011 66.98.960 — Via Milano, 165 - Vigliano Biellese - Tel. 015 510.348

FABBRICA MATERASSI A MOLLE

Superflex

TORINO - VIA GARIZIO, 24 (Piazza Rivoli) - TEL. 75.83.13

GUANCIALI

COPRIFODERE

TRAPUNTE

SALOTTI

materassi a molle
L. 60.000

materassi
semiortopedici
L. 90.000

reti L. 70.000

MATERASSO

SANATRIX ORTOPEDICO

TUTTI IN OFFERTISSIMA

il materasso a molleggio differenziato

IMPORTATORE ESCLUSIVO PER TORINO

A tutti gli acquirenti di una coppia di materassi MOLLA PIUMA CON BOXER, verrà offerto compreso nel prezzo un pallone in cuoio "Italia '90„

VENDO arredo bagno pensile unico lungo mt 2,20x86 laminato bianco e rosso chiaro da sinistra 2 porte e 3 cassetti specchiera con luce altra portina con cassetto compreso di tutti gli accessori a L. 800.000 Tel. 011 988 4722.

VENDO camera da letto matrimoniale primi '900 in ciliegio interamente lavorata a mano composta da armadio 6 ante due poltroncine due comodini. Tel. 011 218.5516.

VENDO cassapanca e attaccapanni stile spagnolo tutta lavorata a mano noce chiaro misura 56x108 L. 600.000 Tel 011 988.4722.

VENDO divano letto con [illegible] nuovo e poltrona [illegible] vellutò grigio color bronzo [illegible] L. 600.000- Tel. 011 540 3085

VENDO due pensili + due basi per cucina. Tel 011 920.9912 ore pasti

VENDO lavandino water bidet lavabo con rubinetteria Tel. 011 506.0564

VENDO mobile letto laccato con 4 ante e consolle dorata per [illegible] casa. Tel. 011 720.400.

VENDO soggiorno componibile [illegible] tavolo rotondo allungabile e sedie in palissandro e divano 2 posti tutto a L. 350 000 Tel. 011 600.3850 ore pasti.

VENDO soggiorno composto da 4 [illegible] componibili più tavolo e 6 sedie[illegible] mo nuovo Tel. 011 937.7922 ore serali.

VENDO tappeto Saruq con certificato [illegible] cm 208 x 125 nuovo mai usato proveniente dalla Persia Tel. 011 899.6775 ore serali

VENDO ravolino [illegible] salotto in bronzo dorato piano marmo onice. Stile impero. Tel. 011 321 677.

VENDO tavolino più 2 [illegible] più mensola telefono in ferro battuto a prezzo [illegible] scorsissimo. Tel. 011 502 080 ore pasti.

VENDO tavolo in ciliegio con apertura a libro dimensioni 117 x 146 in buono stato. Tel. 011 347 1380 ore serali.

VENDO urgentemente salotto in [illegible] sfoderabile composto da un divano letto 2 poltrone. Tel. [illegible] 11 229 7927.

VENDO 2 poltrone in similpelle tessuto di moro seminuove a prezzo di affare. Tel 011 696.2336 dopo le 20.

VENDO 2 reti metalliche e 2 materassi primo nuovi a L. 100 000. Tel. 011 818.269.

26 UFFICI E NEGOZI

A profumeria o [illegible] abbigliamento vendo a prezzo interessante un [illegible] vendita ed una [illegible] Tel. [illegible] 743.948

BANCO [illegible] molto bello, di mt 0,10 divisibile + retrobanco vendo a prezzo interessante. Tel. 011 510.512.

BILANCIA elettronica per [illegible] operazioni con stampante e 10 memorie L. 1.500.0000 [valore [illegible] L. 4.500.000]. Tel. 011 852.9227 ore pasti.

CLASSIFICATORI verticali a 6 cassetti grandi misure 75 x 44 x 30 montati su guide telescopiche a totale estrazione in ottime condizioni adatti per ufficio magazzini officine. Ne possiedo 18. Vendo in blocco ad un terzo del valore commerciale. Tel. 011 704.417

FOTOCOPIATRICE Mita 181 R con riduzione del 50% come nuova L. 800.000 Tel. 011 223.7715 dalle ore 10/12 16/18.

LAVASTOVIGLIE da bar [illegible] Comanda ultimo tipo con addolcitore vendo a prezzo interessante [illegible] 011 510.512.

MOBILI [illegible] per ufficio scrivanie poltrone schedari ecc in ottimo stato + fotocopiatrice nuova privato vende. Tel 011 723 773.

[illegible] ufficio come nuovi vendesi causa trasferimento Tel. 0172 649.074 per appuntamento a Torino

[illegible]TI mobili in alluminio nuovi per ufficio composte di vetri + zoccolature intermedie in laminato plastico vendesi a [illegible] di realizzo Tel. 011 937.8128.

[illegible] cedo due poltrone [illegible] lavorazione estraibili seminuove prezzo di [illegible] Tel. 011 318.1218

PER [illegible] locale vendo scaffali di [illegible]zio seminuovi + un congelatore seminuovo ed un registratore di cassa ottimo stato. Tel. 011 795.243

PLASTIFICATRICE per ufficio per abbellire e proteggere qualsiasi documento doppiano fronte prezzo eccezionale vendo a buon prezzo. Tel 015 322.24.

PRIVATO vende registratore di cassa Sharp modello ER 2905 come nuovo. Tel. 011 319.1488 ore pasti.

SCRIVANIA alta direzione tipo angolare legno pregiato ovale ed altra nera bordo pennarelle mogo massello con poltrona big direzionale e divanetto poltroncina dattilo. Vendesi alla metà del valore [illegible]. 011 704 417.

SCRIVANIA e mobile [illegible] ottimo stato vendo. Tel. 0141 823.211

VENDESI arredamento negozio componibile mt 0 alto 2,40 profondità cm 30/40 colore beige e blu adatto esposizione mobili illuminati a vetrina con piani a scorrevoli frontali in cristallo valore circa L. 10 milioni vendo a L. 3.500.000 Tel. 011 984 5102.

VENDESI registratore di cassa. Tel. 011 606.0569

VENDESI registratore fiscale (Casio) modello 3900 come nuovo L. 700 000 Tel. 011 290 615.

VENDESI tecnigrafo 120x90 ortogonale o a pantografo con telaio pieghevole. Tel. 011 640.3546 dopo le ore 20

VENDO arredamento studio medico in metallo grigio scrivania lattino snodabile poltrona ed eventualmente armadio metallico Tel. 011 321 677.

VENDO banco di finissaggio per calzaturo modello VAT 130 - 4 motori con motovela superazione. Praticamente nuovo L. 1.850.000 non trattabili. Tel. 011 966.2407 ore negozio.

Bibombola sub MARES 150 BAR

collaudata e completo di certificati vendo a L. 100.000.

Equilibratore sub MARES

completo di bombolino aria come nuovo vendo a L. 100.000. Telef. allo 011 - 447.0784.

Gommone ZODIAC modello ZED 34

omologato 5 posti motore [illegible] Ilnson 9,9cv completo di accessori di legge visibile gonfiato vendo a L. 2.200.000. Telef. allo 011 - 447.0784.

Tenda a casetta 4 posti ANDRE' JAMET

2 camere letto separate, veranda, soggiorno, angolo cucina, rimessaglie in ottimo stato vendesi a L. 250.000. Telefonare allo 0124 - 28895.

VENDO mobile e macchine per ufficio armadi in metallo e classificatori. Tel. 011 273.4910 ore pasti.

VENDO registratore fiscale per cassetta attività a prezzo occasionale. Tel 011 248.4324.

VENDO scaffali per uso negozio per cessata attività a prezzo occasionale. Tel. 011 248.4324 ore pasti

VENDO [illegible] lunghezza a prezzo stracciato. Tel. 0172 478.021

VENDO [illegible] manichini donna due donne intere due donne seduti uno bimbo 5 anni colore pelle e grigio a L. 250.000 cadauno. Tel 0121 222.77 ore serali.

[illegible] 8 vetrine alluminio una di [illegible] x 3,00 l'altra 0,99 x 2,20. Tel. 011 573.402 solo al mattino.

27 [illegible]

27.1 ABBIGLIAMENTO UOMO

ACQUISTO smoking e abito patrimoniale purchè in ottimo stato. Tel 011 447 6140.

BELLISSIMI abiti di lino da uomo taglia [illegible] a L. 70.000 e pantaloni estivi L. 10 000 al paio [illegible] privato vende. Tel. 0125 571.16.

COMPLETI di lino estivi uomo firmati tg 48/50 privato [illegible] [illegible] moltissimi pantaloni estivi L. 10.000 cadauno [illegible] Tel. 0125 571.16.

GIACCHE più vestiti taglie 46/48 più camicie e maglie vendo a partire da L. 5.000. Tel. 011 773.0283 ore pasti.

TUTTO nuovo di negozio in confezione originale avendo variato uomo pura seta stampata cachemire taglia 52 più pigiama cotone Valentino originale e rigato bianco grigio misura IR più pigiama cotone granata unisex. Il tutto a L. 300.000. Tel. 011 926 8474 dopo le 21

27.2 ABBIGLIAMENTO DONNA

ABITI usati di tutto i tipi vendesi a prezzo interessante. Tel. 011 424.2059 ore ufficio

ABITO da sposa bianco seta pura tg 42/44 Tel 030 991 3060 dopo le ore 21.

ABITO da sposa bianco tg 44 sottogonna accorciatura L. [illegible].000 trattabili Tel. 011 319 6897

ABITO da sposa molto ampio tg 44 con accorciatura velo mt 3 quasi vendo a L. 1 300 000. Tel. 011 812.4482 ore pasti.

ABITO da sposa taglia 44 vendo vero affare. Tel. 011 739.2389.

ABITO da sposa taglia 46 con maniche lunghe in pizzo e tulle smacchiato a vita ben conservato vendo a L. 800.000 Tel. 011 761.796.

BELLISSIMI abiti da sposa completi accessori bouquet guanti accorciatura pari vendo da L. 800.000 Tel [illegible] 1 872.77.

GIACCA tapis nera tg piccola L. 120.000 due borsette come nuove firmate in tuttopelle e pelle vendo a L. 25.000 scarpe nuove n. 38 L. 20 000 Tel. 011 [illegible]

PRIVATA vende pelliccia di visone [illegible] ridossata ritratto maggio '90 tg 44/46 causa trasferimento Tel. 011 382.060.

TESSUTI per abito donna liquido causa trasloco seta 15.000 lana 15.000 [illegible] 10.000 velluto [illegible]000 broccati 20.000 metraggi [illegible] Tel 011 547.312.

VENDESI pelliccia Ocelot baby taglia 50 seminuovo e giacca castorino spalt taglia 42 nuova. Tel. 011 262.4378

VENDO capi di abbigliamento estivo molto giovanili prezzi stracciati tg 42. Tel 011 771.2742 dopo le ore 20.

VENDO vestito grigio perla tg 56 a L. 150.000 nuovo - pantaloni tg 58 colore beige a L. 25.000 [illegible] 011 304 678.

VERA occasione vedi vendesi bellissima pelliccia visone canadese black modello ampio una giacca di volpe argentata molto bella un 3/4 di visone selvaggio modello Fendi un persiano grigio perla giacca di volpe polare un giaccone di marmotta grigio azzurro Tel 011 881.234.

28 ACCESSORI

BORSETTA in coccodrillo nera a taschino nuova vendo a L. 230.000 Tel 011 661 0246

28 ARTICOLI INFANZIA

OCCASIONE passeggino carrozzina gemellare Peg Carnevil reversibile in ottime condizioni super accessoriato usato 6 mesi vendo a metà prezzo così come poltroncina rigida Chicco pappa Tel 011 329.0440 ore pasti

VENDO come nuovo armadietto fasciatoio con bagnetto box grande seggiolino per auto fino a 9 kg bilancia pesa neonati adorabile culla Chicco valore commerciale L. 1 milione prezzo vero affare L. 400.000. Tel. 011 347.2269

VENDO marsupio Babyma colore rosso e tuta colore colibrì verde misura M di Prenatal. Tel. [illegible] 1 900.8579.

29 ARTICOLI SPORTIVI

29.1 ATTREZZATURE

CAUSA regalo non più letto pieghevole bicicletta completa di liner contakm tecnigrafo manubrio e sella con movimento vogatore simulatore di pendenza leve cambiche e trazione a cinghia trapezoidale a L. 400.000 compreso di trasporto a domicilio Tel. 0141 [illegible] 394

TAVOLA Bic Windsurf ottime condizioni vendesi. Tel. 011 985.0393 - 839.6544,

VENDESI vogatore Carnetti pieghevole e pieghevole inclinato gimboard in ottimo stato Tel 011 640 3546 dopo le ore 20

VENDO Kayak con pagaia mai usato. Tel. 011 583.185

VENDO tavola Bic completa Tel 011 985.0393- 839.6544 dopo le [illegible]

[illegible] nuovo mt 3,70 adatto a principianti vendo a L. 500 000 trattabili. Tel. 011 347.1027 ore pasti.

[illegible] Tenda adatto principianti completo [illegible] trapezio e straps. Tel. 011 847.0006.

29.2 [illegible]

[illegible]O pedule da trekking n 41 [illegible] una sola volta [illegible] e cordura rossa [illegible] [illegible] a L. 30.[illegible]. [illegible]. 011 906 6679.

VENDO scarpe da calcio come nuove n. 40 a buon prezzo. Tel. 011 897.372.

VENDO tre paia di scarpe da calcio a 6 tacchetti 2 n 38 e un paio n 39 a L. 25.000 cadauno Tel. 011 299.0519.

29.3 CAMPEGGIO

AIR Camping [illegible] [illegible] [illegible] usata affitto stagione oppure vendo occasione. Tel 011 663.185.

BOMBOLA camping [illegible] kg 1.800 + phon per suo attacco accendigas Tel. 011 309.1127

CARRELLO appendice Coerva chiuso kg 300 portata max mt. 1,2x0,9x0,6 L. 300.000. Tel. 011 219.2205 ore serali,

CARRELLO appendice con coperchi in lamiera kg 300 Tel. 0122 320.72

CARRELLO appendice [illegible] portata qli 2 piazzuola ribaltino Roller con passogrosso e veranda località Rubiana (TO). Tel. 011 625.370

CARRELLO appendice vendesi.. Tel 011 799.087

CARRELLO tenda Coerva Spirit 4 posti super le[illegible] ruota di scorta L. 1.300.000 [illegible] Tel. 0151 453.75.

CARRELLO tenda Jamatic 4 posti L. 1.500.000. Tel. 011 356.2225.

CARRELLO tenda Variety Bahias 4 posti venduta mt 3x3 del maggio '88 Tel 011 987 1061

CARRELLO tenda 4 posti ingombro e veranda Tel. 011 686 732 ore serali.

CARRELLO tenda 6 posti vendo. Tel. 0172 422.140 ore pasti.

FRIGO da campeggio della Camping Gaz 35 lt. funzionante a gas 12 volt batteria e 220 volt reti usato solo 15 gg ancora in garanzia vendo a L. 290.000 inoltre un materassino gonfiabile matrimoniale 2 traverse smontabili e [illegible] struttura da spiaggia vendo Tel. 011 842.3057.

FRIGORIFERO da campeggio e/o ufficio usato pochissimo il 45 cerca misure 45 x 49 x 48 alimentatore abbinatore a pulsante [illegible] con gambe e ruote pivottanti. Peso a vuoto kg 15 vendo a prezzo affare ad un terzo del [illegible] valore. Tel. 011 704.417

FRIGORIFERO piccolo da campeggio [illegible] a 220 volt vendo a L. 185.000. Tel. 011 932.1319

PRIVATO vende carrello tenda Coerva [illegible] no 1990 4 posti letto veranda cucinino ruota di scorta mai [illegible] Tel. 011 366.684

TENDA canadese marca Marshall a 3 posti + [illegible] gonfiabile vendo L. 150.000. Tel. 011 707.1610 ore serali

TENDA 3/4 [illegible] casetta canadese come nuova affitto stagione volendo vende occasione. Tel 011 650.3743.

[illegible] carrello tenda buono stato [illegible] stimo L. 700.000 4 posti letto Tel. 011 606.1802 ore serali

VENDESI c[illegible] tenda Callegari come nuovo tetto rigido 6 posti letto oblò veranda impianto luce e accessori Tel. 0141 [illegible]

VENDO [illegible] tenda Air Camping [illegible] spogliatoio a L. 750.000. Tel 011 203.979.

VENDO [illegible] appendice per auto 2 ruote [illegible] 150x120 seminuovo. Tel. 011 341.691 ore pasti

VENDO carrello tenda Coerva Sprint a 4 posti completo di accessori e ruota di scorta' maimassi a molle Tel 0125 711.941.

VENDO tenda a casetta 6 posti colore [illegible]to. Tel. 011 366.095 ore serali.

VENDO veranda Nova Florence [illegible] mt 2,50 x4 per roulotte 4 mt usata una sola volta. Tel. 011 732 [illegible] serali

VERO affare vendo tenda campeggio [illegible]ca Sarca composta da 2 comere letto ampia cucina e veranda usata solo 10 gg prezzo [illegible]. Tel. 011 472.957 ore pasti.

30 NAUTICA

30.1 BARCHE A VELA

BARCA a vela di 4 mt in vetroresina con randa e fiocco carrello di alaggio e stradale omologato eventualmente permuto con surf Tel. 011 262.3747 ore serali.

BARCA a vela mt 3,67 fiocco e randa motoscafo mt 3,20 durisol per motore fino a 20 HP Tel. 011 791.939.

VENDO barca a vela modello Zef mt 3,80 con attrezzatura, completa più carrello Coerva. Il tutto a L. 1.500.000 Tel. 011 [illegible].7525 dopo le 20.30.

30.2 BARCHE [illegible] MOTORE E MOTOSCAFI

BARCA Elan in vetroresina 4 mt accessoriata con motore Yamaha 25 hp più carrello [illegible] ribaltabile [illegible] a L. 6 000.000. Tel 011 358.2209.

MOTOSCAFO Tecnofiber 495 [illegible] (perfetto) perfetto disponibile a qualsiasi prova al lago di Viverone prezzo interessante motore Jhonson 75 HP 4 tutto completo di carrello. Tel. 011 749.2273 ore ufficio

PRIVATO vende semicabinato Glastrom Avventura [illegible] 1985 due motori [illegible] HP cadauno ottimo [illegible] completo di molti optionals pronto per navigare visibile a Rapallo. Tel. 011 907.8435

[illegible] in vetroresina Concorde motore Jhonson 25 cv completo di [illegible] e attrezzature bordo [illegible] condizioni. Tel 011 985.0393 - 839.6544

SCAFO vetroresina Concorde 25 HP completo di carrello e attrezzature di bordo ottime condizioni. Tel. 011 [illegible] 839.6544 dopo le ore 20

VENDESI barca a remi [illegible] di tutti prezzo interessante. Tel. 0322 470.51

VENDESI motoscafo accessoriato [illegible] Jhonson 25 HP fuoribordo carrello appendice con verricello Tel [illegible]11 819.7827 ore serali.

VENDO scafo Cigala Bernardi in vetroresina mt 3,60 x 1,50 motore Johnson 25 hp accessoriato e carrello trasporto imbarcazione Tel 011 308 0424 [illegible] pasti [illegible] giorni feriali.

[illegible] battellabile con capode [illegible] surlino mt 4,70 motore 25 cv Johnson [illegible] carrello Coerva. Affaressimo. Tel. 0125 581 116

30.3 [illegible]

[illegible]NE Aldone [illegible] Jhonson [illegible] HP mai in garanzia. Tel. 011 882.2191.

GOMMONE Corsair II colore grigio mt 3,5 vendesi a L. 800.000. Tel. 011 218.2205 ore serali.

[illegible] mt 4,30, 4 pa[illegible] motore Evinrude 25 [illegible] timoneria a volante accessoriato vendo a L. 3.500 000 Tel 015 472.181.

GOMMONE Zodiac serie I 9134 appena acquistato ed usato poche ore in acque dolce completo [illegible] motore 10 HP in garanzia [illegible] attrezzature di bordo [illegible] ribaltabile autolivellazione assicurazione vendo L. 4 milioni. Tel. 011 242.3057

VENDESI gommone Solar Clubman [illegible] alesbo con timoneria cassapanca copri-gommone 2 serbatoi motore Jhonson 25 HP carrello portagommone tutto a L. 6 milioni. Tel. 0131 807.66

30.4 ACCESSORI

DOTAZIONE di sicurezza [illegible] gonfiabile composta da 8 giubbotti un salvagente coppia remi [illegible] marinaio un [illegible] una pompa [illegible] fischietto a stantuffo vendo a L. 60 000 per inutilizzo. Tel. 011 932.1219.

VALCER

GRANDE VENDITA PROMOZIONALE

sconti del 20% su borse, valigeria e articoli viaggio

Grandi firme della pelletteria in via Duchessa Jolanda 6/a - TORINO

VALCER

AUT. COM.

VIDEOMERCATO

dell'usato garantito

TV COLOR - HI-FI - VIDEO - AUTORADIO

- **Pagamento rateale senza interessi**
- **Garanzia fino ad un anno**
- **Oltre 500 modelli in esposizione**

esempi:	LISTINO	USATO
TV COLOR PHILIPS 14"	520.000	150.000
TV COLOR REX 16" fine serie	560.000	290.000
TV COLOR TELEFUNKEN 22"	830.000	280.000
TV COLOR INDESIT 26"	760.000	110.000
VIDEOREGISTRATORE PANASONIC VHS	1.780.000	590.000
MV 810 STEREO HI-FI VIDEOREGISTRATORE SCHNEIDER VHS	1.290.000	480.000
SVC 260 HI-FI PIONEER 40+40W CON MOBILE	1.310.000	395.000
AUTORADIO BLAUPUNKT BOSTON 23 DIG.	370.000	130.000
AUTORADIO PIONEER KE 4900 DIG.	410.000	120.000
AMPLIFICATORE PER AUTO PHILIPS 4 x 40W	180.000	70.000

ACQUISTIAMO IL VS. USATO CON PAGAMENTO IN CONTANTI
CON VALUTAZIONE GRATUITA ANCHE A DOMICILIO.

- **Inoltre gli apparecchi acquistati potranno essere resi con riconoscimento integrale del prezzo di acquisto sulla permuta con altri nuovi con le più avanzate tecnologie.**

A BEINASCO
Via VIII Marzo, 4

VICINO AL CENTRO COMMERCIALE WATT RADIO

Aperto anche la domenica

34.99.393

MOTORE Evinrude 20 HP anno [illegible] usato poco vendesi a L. [illegible] Tel. 011 216.2205 ore serali

MOTORE fuoribordo Mercury HP 05 vendesi Tel 011 977 3505

MOTORE fuoribordo Mercury 7.5 L. 200.000 Tel. 011 347 1838

MOTORE fuoribordo [illegible] Honda 35 HP in [illegible] eseguita preparazione [illegible] vendesi a L. 800.000. Tel. 011 210.2305 ore serali

31 SCUOLE E ISTITUTI

CORSI " socio - sanitari " di assistente agli anziani - handicappati - tossicodipendenti - AIDS - malati psichiatrici - consulenti familiari. Telefonare 542.786.

32 ANIMALI E VETERINARIA

[illegible] amanti animali regalo [illegible] bellissimi gattini già avvezzati Tel. 011 885 097 ore pasti

BOB [illegible] cuccioli due maschi meticcio pedigree portenti dello pigmentazione [illegible] segni pronta vendesi a L. 900.000 Tel 0143 759.48

CAPRE bianche produttrici di latte e [illegible] vendo Tel. 0141 900 153 ore serali.

[illegible] alani [illegible] belli vendo a L. 300.000 inoltre cucciolino di Schnauzer gigante [illegible] vendesi Tel 011 521.1739

CUCCIOLI di chow chow [illegible] pedigree vaccinati. Tel. 011 851.922 ore pasti

CUCCIOLI di pastore tedesco vendo a prezzo accessibile [illegible] L. 100.000 (iscritti e vaccinati Tel. 011 988.2037 ore pasti.

CUCCIOLI [illegible] bellissimi [illegible] LOI vendo. Tel 011 885 737

CUCCIOLI pastore [illegible] [illegible] genitori [illegible] privato vendo Tel 011 988.0710 dopo le ore 20 (esclusi)

CUCCIOLI persiani disponibili presso privato Tel. 011 627 0244 ore 20/21

CUCCIOLI pomsk alta genealogia iscritti Tel 011 904.5462

CUCCIOLO Setter inglese figlio di campioni colore bianco mesi 8 riporto tedesco mio L. 300.000 Tel 0323 829 49

FAMIGLIE [illegible] ad volano trotter con comfortato sardiano Tel 0141 900.153 ore serali

GATTINI nati il [illegible] aprile grigi e [illegible] e puliti. Tel 011 296 121 oppure 839.7754.

[illegible] bigotto [illegible] a mano predisposto per corso esposizioni pedigree campioni cerca padrone sportivo compenso L. 500.000 per allevamento appassionato. Tel 011 816.1[illegible]

PAPPAGALLO cacatua sulfureo bianco con cresta gialla nato in cattività domestichissimo parlante vendo vero intenditore. Tel. 0174 432.85

PRIVATO dispone di Yorkshire Terrier maschio taglia piccola con pedigree e cerca femmina per felice matrimonio Tel 0121 706.87 ore pasti.

PRIVATO vende a privato pony maschio [illegible] calesse Tel 011 936 0869 pre pasti

PRIVATO [illegible] [illegible] di cagnolino età 12 mesi a pelo lungo a L. 350.000 cadauno Tel 011 927 7748.

PRIVATO vende splendido cucciolata di [illegible] maremmano. Tel 011 [illegible].

REGALASI gattino di 3 mesi (ha vaccinato) a persone amanti animali Tel 011 302 326.

REGALO gattini di 2 mesi molto belli e intelligenti. Tel. 011 [illegible]

ROTWAILER cucciola vendo a L. [illegible] trattabili bellissimo esemplare venuto a persone [illegible] giustificato. Tel 011 [illegible]

ROTWAILER [illegible] pedigree [illegible] lunghissimo stesso razza per accoppiamento Tel 011 821 [illegible]

SIBERIAN Husky [illegible] cuccioli vendo a [illegible] di razza pregiatissima Tel. 011 613.547

[illegible] accudirebbe [illegible] a proprio domicilio piccoli animali [illegible] luglio agosto [illegible] 011 [illegible]

SNAUZER cucciolini di taglia nana vendo a L. 200.000 bellissimi esemplari Tel 011 756 87

SPLENDIDI cuccioli pastore tedesco pedigree e roteux vendesi a L. 200.000 esemplari di alta genealogia Tel 011 521 3107

VENDESI [illegible] da caccia bellissimi per letteralmente addestrato due anni Tel 0161 071 020.

[illegible] bellissimi cuccioli di razza Schnauzer gigante di colore nero con pedigree [illegible] 011 891 [illegible]

YORKSHIRE Terrier [illegible] di taglia piccola vendo a L. 400.000 [illegible] esemplari iscritti Tel 011 531 451)

[illegible] MUSICALI

OCCASIONE vendo amplificatore polifonico Poli 900 sequencer sincronizzatore completo nuovo L. 350.000 inoltre tastiera amplificata polifonica Sci MK [illegible] con gambe leggio strumentazione programmi ritmici come nuova L. 350.000 Tel. 011 [illegible] 6451 ore serali dalle 20 alle 21

PIANOFORTE verticale Bechsman nero lucido mogano in garanzia ancora L. 2 milioni Tel 011 819.7688

PIANOFORTE verticale ottimo stato. Tel 011 971.2553.

SAX tenore marca Oral nuovo con garanzia Tel 011 530.524 ore negozio.

VENDESI veggio della KEM a L. 50.000 in regalo poggiapiedi per chitarra Tel. 011 812.1155

VENDO al miglior offerente organo Gegwin doppia tastiera 2 tastiere arrivano Leslie incorporato originale Sezione ritmica [illegible] culle e diffusori volanti. Tel 0121 403.37

VENDO organo Gem F 20 2 tastiere accompagnamento elettronico con mobile chiuso mai usato a L. 700.000 trattabili Tel 011 346 904

VIOLINI [illegible] e violoncelli privato acquista anche da restaurare purchè a prezzo interessante Tel 011 340 9074 ore pasti

41 GIOCHI E PASSATEMPI

VENDESI pedana gonfiabile per bambini diametro mt 2 circa richiesta L. [illegible]. Tel. 011 883.070

42 MODELLISMO

[illegible] di autopista elettrica Scalextric Tel. 011.606.822.

PRIVATO no commerciante acquisti trenini elettrici Marklin Power Fleischmann Trix locomotiva locomotori vagoni accessori per plastici massima valutazione e pagamento immediato [illegible] contanti [illegible] 011 815 443

VENDO scalpe montaggio modellismo [illegible] Artiv [illegible] Italaerei Super Models e scatole montaggio. Pocher aiuto Alfa Romeo Spider Gran Sport scala 1:18 Tel 011 687.358 ore pasti

43 GIARDINAGGIO

VENDO decespugliatore a zaino [illegible] marca adoperato [illegible] e motosega mida elettrica Tel. 011 349.9087 [illegible] serali

44 FOTO E CINE OTTICA

ATTACCO Nikon autofocus vendo obiettivo marca Sigma [illegible] F/5.6 nuovissimo L. 600.000 [illegible] 011 929.8303

GRANDANGOLO Zeiss 2/28 Distagon a 70mm Tamron 75/250 vendesi Tel. 011 784 [illegible] oppure 011 969.2017.

MINOLTA x [illegible] con [illegible] MD 28 - [illegible] MD 2 zoom/gr Minolta 35 - 200 3.5 macro Novoflex 200/4 - 2X - Vivitar 2.8 tutto in buone condizioni Tel 011 349.0072

OCCASIONE causa inutilizzo vendo Olympus [illegible] 10 autofocus e manuale completo [illegible] obiettivi 50 mm zoom 70/210 tubi prolunga e filtrocale grandangolo flash e cavalletto tutto a L. 500.000 Tel. 011 2185 58 ore pomeridiane

[illegible] Comlax 139 quarz [illegible] [illegible] 30/70 obiettivo [illegible] mm hasb borsa fotografica e manuale Contax. Il tutto come nuovo a L. 700.000 trattabili Tel 011 200 441

VENDO Leica [illegible] con vasches III obiettivi Summarun 35 [illegible] e [illegible] mm macro molla Nikon FTN e Nikon F3 obiettivi 180 [illegible] 2.8 28 mm 2.8 [illegible] Tel. 011 217.580 dopo le ore 20.

[illegible] macchina fotografica Nikon F401 S mai usata con garanzia L. 350.000 Tel 011 847.8906 dalle ore 21

YASCHICA FX3 con obiettivo 50 mm 2 con borsa inusata [illegible] ancora da spedire privato vende [illegible] altre Tel. 011 338.075 ore serali

39 TELEVISORI

TV color [illegible] 28 pollici 99 canali 30 preselezioni a L. [illegible]. Tel. 011 900 3143 dopo le ore 20

VENDO tv a colori portatile Lirton con radiocomando alimentazione 220 volt 12 volt e a pile come nuovo Tel 011 389 859

42 ALTA FEDELTA'

[illegible] Pioneer set [illegible] composto da graditissima sintetizzatore doppia piastra di registrazione con ricerca di brani amplificatore con mixer casse da 90 [illegible] 90 watt - telecomando a L. 1.550.000 Tel 011 859 7863.

WALKMAN riproduttore più registratore a cassetta formato normale perfettamente funzionante vendo a L. 40.000 Tel 011 932 1319

43 DISCHI E AUDIOCASSETTE

CERCO vecchi dischi a 78 giri di opera e concerti Tel. 011 306 0640

COMPACT [illegible] Stevie Rogers [illegible] introvabile Alcuni in Genna vendesi Tel 011 739 9521 ore pasti

COMPRO LP usati generi rock [illegible] hard punk blues [illegible] altro reggae ska classica Tel 011 771.5185

44 ELETTRODOMESTICI E CASALINGHI

A Giaveno [illegible] forno di piccole dimensioni Tel. 011 936.5106 ore 20

ASPIRAPOLVERE Hoover Constellation nuovo vendo causa inutilizzo prezzi trattabili vendo per sgombero alloggio Tel. 011 650.8096.

BOILER scalda acqua a [illegible] Lamborghini SM 250 accensione automatica ancora imballato Tel 011 805 8013

CONGELATORE [illegible] verticale cm 128 x 55 x 65 Tel. 011 980 0193

CONGELATORE Ocean da 320 litri [illegible] vendesi causa inutilizzo Tel 019 331 37

CONGELATORE Ocean II 160 con asportura dall'alto Tel 011 447.5770 ore pasti.

CONGELATORE [illegible] Ocean L. 350.000 cucina a gas modello Glen L. 300.000. Tel 011 631 898

CONGELATORE Ocean orizzontale lt 350 dimensioni 121.5 x 65 x 64 L. 400.000 Tel 011 309.096

[illegible] a gas Zoppas 4 fuochi ottimo stato L. 100.000. Tel 011 783.680 ore serali

[illegible] a gas 4 [illegible] Castor [illegible] cucina in acciaio [illegible] mobiletto Tel. 011 223 7163.

DUE piedini [illegible] in teflon antiaderente [illegible] cm 30 [illegible] L. 80.000 [illegible] a L. 40.000 Tel. 011 878.362 dalle 12.30 alle 15

[illegible] [illegible] CGE bianco misura altezza 1,21 larghezza 60 profondità [illegible] con freezer vendo a L. 140.000 Tel. 011 686.3036 ore negozio.

LAVATRICE perfettamente funzionante indesit di circa 12 anni [illegible] da controllare Tel 011 011 1728 ore serali

LUCIDATRICE aspirante [illegible] aquazzola L. 55.000 ferro stiro a vapore Philips L. 14.000 carrello per vari uso domestico L. 15.000 fornello a gas cinta due fuochi L. 15.000. Tel. 011 281 757

SINGER macchina da cucire con pedana come nuova vendesi Tel. 011 447.5140

STUFA a gas 314 stabilizzata con ventola a gas di rete come nuova vendo a L. 70.000. [illegible] 011 496.518 ore serali.

VENDESI aspirapolvere Tel [illegible] 822 2481

VENDESI condizionatore Belima Pinguino/Ar De Longhi nuovo mai usato ancora imballato [illegible] 011 250-863 ore ufficio

VENDESI forno a microonde Philips L. 300.000 Tel 011 769 346.

[illegible] forno a microonde Litton go Anywhere mai usato Tel 011 [illegible] 821 ore pasti

[illegible] frigorifero Ariston [illegible] freezer Tel. 011 850.5249

VENDO battipanno in buono stato vera occasione L. 60.000 Tel. 011 650 4869

[illegible] condizionatore Rotto modello 82 Roccuma come nuovo con carrello Tel 011 323 677.

VENDO cavallino Miele cuma [illegible] a L. 200.000 - [illegible] Gaggia 4 fuochi bianca forno condizionatori. Tel 011 201.527.

VENDO minilago come nuovo L. [illegible] Tel. 011 696 0588

[illegible] stufa a metano [illegible] un solo inverno in ottime condizioni come nuova prezzo molto conveniente Tel 011 998.9283

45 PERSONAL COMPUTER

45.1 HARDWARE

AFFARONE! Vendesi Olivetti Prodest [illegible] - ram 1200 [illegible] monocromatico - [illegible] 128 sistema unità numerica joystick L. 750.000 trattabili Tel. 011 669 0494 lasciando i vostri [illegible] alla segreteria. Saletetichiamo!

[illegible] 500 pago subito in contanti fino a L. 450.000 monitor colori L. 250[illegible] cerco inoltre stampante colore 24 aghi hard disk scambio istruzioni e programmi per Amiga 500 Tel. 02 958 7873.

APPLE computer 2C portatile con video dedicato drive esterno stampante grafica analyewriter mouse + tutto con imballi vendo a L. 2.000.000 trattabili in omaggio vari programmi applicativi e manuali Tel 011 896 027

APPLE II GS 512 K ram drive 3, 5 e 5,25 monitor a colori mouse tastiera stampante Image Writer I a L. 1.800.000 trattabili vendo Tel 011 971 1672 dalle 17 alle 19.

ATARI 800 XL lasbero monitor a colori registratore disk driver tavoletta grafica ton Atmonitator joystick Tel. 011 729.101 ore serali

[illegible] servono milioni vendo Amiga 1000 512 K Rev 2 drive interno più 2 drives esterni disponibili [illegible] monitor colori [illegible] a colori tutto a L. [illegible] il tutto come [illegible] e manuali originali Tel 011 882 806 chiedere di Mauro

COMMODORE 64 perfettamente funzionante corredo di monitor Philips registratore Commodore joystick e numerosi giochi vendo a L. 350.000 Tel 011 812.1548 ore pasti

[illegible] MCT 2000 Zodiac 2 drive [illegible] tastiera 64 tasti cavi d'alimentazione. Tel. 0131 011 [illegible]

COMPUTER portatile Epson completo di borsa vendesi ancora in garanzia L. 3.800.000 Tel 011 775 0744

[illegible] tris registratore originale [illegible] duplicatore hardware di cassette più pulsante di reset più cavi van e manuale in italiano vendo a L. [illegible] circa [illegible] programmi tra giochi ed utilità causa servizio militare Tel. [illegible] 892 508 ore serali e chiedere di Mauro

STAMPANTE Olivetti DM280 80 colonne 160 caratteri per secondo modello MLQ - matrice largo [illegible] tractor L. 350.000 [illegible] trattabile Tel 011 335.2100.

VENDESI computer Olivetti 128 [illegible] sto da video a colori floppy disk e tastiera van giochi. Tel. 011 752 038 ore pasti

VENDESI personal facsimile Toshiba TF 115 mai usato Tel 011 739.7497 ore ufficio

VENDO AT 286 IBM compatibile 12 Mhz 1 Mb di ram Hard disk 30 Mb scheda [illegible] monitor 14 [illegible] floppy 1.2 Mb 1 parallela 1 seriale programmi scelta 3 anni di garanzia L. 2.000.000. Tel 011 683.504

[illegible]DO computer Amstrad [illegible] compatibile hard disk 20MB 512 K memoria centrale un drive [illegible] floppy 5.25 video b/n alta risoluzione microprocessori 8086 [illegible] software gratuito L. 1.500.000 trattabili Tel 011 403.2577 dalle ore 17/18.30

VENDO computer ZX Spectrum [illegible] K stampante Alfa[illegible] 32 registratore a cassette monitor Amstrad a [illegible] verdi a tutto come nuovo Prezzo interessantissimo. Tel 011 483.358 ore negozio.

[illegible] [illegible] Standard come nuovo massima espansione espandibile ad oltre 1com 1024 nuovo di garanzia massima espansione ad accessori. Cerco [illegible] M15 portatile e/o Olivetti M24 solo se in buone condizioni e vera occasione Tel 011 703.672 ore serali.

[illegible] dischetti 5 5 pollici [illegible] a L. [illegible] cadauno Tel 011 447 0206

VENDO in blocco Commodore 64 completo di floppy disk unità cassetta [illegible] vari programmi 700 giochi a scheda turbo L. 800.000 trattabili Tel 011 352.058.

VENDO personal computer Commodore Vic [illegible] Radiomatore AC - DC [illegible] [illegible] per televisione inclusivo a 16 cassette piene di giochi 5 giochi in Cassid ge joystick Paddle e [illegible] il tutto per L. 200.000 Tel. 011 701 987.

46 SOFTWARE

[illegible] a [illegible] programmi per Amiga cerco/scambio [illegible] giochi (esempio Indy Mark Eliot) nuovi amplissi on me [illegible] per ogni novità in go my programmi [illegible] [illegible] Tel [illegible] 838 7873.

[illegible] e scambio giochi per MSX2 [illegible] anche dischi 3,5 a [illegible] prezzo Tel 011 672 083.

46 ANTIQUARIATO

46.1 VENDITA - ACQUISTO

ACQUISTO vecchi oggetti appartamento libri cartoline giornalini radio quadri lampade macchine fotografiche orologi fregi mobili giocattoli cannoni robot cavallini Tel 011 347.2782 dopo le 18

CAMERA Luigi XVI composta [illegible] gemello 2 comodini 2 poltroncine 1 comò 1 portabiti 1 guardaroba [illegible] vendo. Non telefonare se non [illegible]. Tel 011 819 0356

CAMERA stanza stile barocco piemontese in noce occasione vendo Tel 0121 526.43 dopo le ore 18

[illegible] con specchiera Luigi Filippo autentica Tel 011 807 5192

DUE sedie libery con molle foggia in pelle originale L. 45.000 cadauna lavello 800 con bocca e conclave L. 35.000 due lavelli in ghisa 800 L. 3[illegible] [illegible] bN [illegible] Tel 011 739 8901

...non buttate via niente!!!

Pago Molto

Vecchie cartoline, Giocattoli antichi, Libri, Oggetti, Curiosità, ecc. ecc.

-LA LANTERNA MAGICA- di Alberta Bossi

Via San Francesco d'Assisi, 26d (dietro Piazza Solferino)

TORINO - tel. 54.37.53 / 53.73.41

PNEUMATICI VIRGILIO

30 ANNI DI ESPERIENZA
AFFIDABILITA' - [illegible]
SICUREZZA - PREZZO

Via [illegible]

TORINO
Tel. 378.925

PER ILLUMINARE LA TUA CASA...
Luminosa

da [illegible] qualsiasi genere cerco esamino anche offerta cognac militari in genere Kepi caschi coloniali cofanetti bombette revo alpino inoltre cimeli militari [illegible] gliere spalline da ufficiale [illegible] tà e valutazione Tel 011 546.552

[illegible] periodo deco scolpite a mano coq fregi di sfondo e fori laterali parte di arredo di villa [illegible] costruita e arredata nel 1926 Tel 011 748.640 ore pomeridiane.

[illegible] fine 700 epoca Direttorio da vmh [illegible] * [illegible] con piedi a piramide chiodatura originale vendo a L 550 000 2 comò dell'800 in noce massiccio con piano pezzo unico vendo a L 350 000 cadauno. [illegible] a barca francese in noce da centro una piazza e mezza epoca Luigi Filippo (1850) ottimo stato di conservazione vendo a L 850.000 Tel 0322 829.45 dalle 20 [illegible] 21

MOBILETTO Luigi [illegible] in [illegible] L 650 000 comò deco con [illegible] specchio rettangolare costruzione inusuale L 180 000 stupenda coppa comodini L [illegible] panchetta bne [illegible] L 130.000 [illegible] dal '600 60x60x30 L [illegible]. Tel 011 [illegible] 174.

SCRITTOIO [illegible] tartaruga [illegible] antica produzione ottocentesca ottimo complemento d'arredo vendo a [illegible] [illegible] contattabile. Tel 0337 210 381 ore pomeridiane

VENDO [illegible] austriaca primi novecento (mt 2.50 altezza mt 2.80) vendo ceramica contadina manifattura Lenci specchiere Liberty e oggetti vari Tel 011 319 0189.

VENDO grammofono a valigetta [illegible] novella. Tel. 011 [illegible]

[illegible] lampadario a bocca Murano [illegible] ty autenticato. Tel. 011 702.969 ore pasti

VENDO stile liberty autentica splendida 2 mobili tavolo 6 [illegible] milera o anche [illegible] goli pezzi. Tel. 011 702.969 ore pasti

VENDO stampa colore 1841 soggetto figure e paesaggi [illegible] statuette ceramica art deco statuette bronzo da L. 200 000 a L. 2 500 000 figura Cristo d'epoca 700 e 800. Tel. 0175 418 97.

[illegible] 2 tavoli [illegible] in noce lavorati stile liberty [illegible] [illegible] Tel 011 306 0564.

VETRI cattedrale cerco [illegible] adattare oppure anche soppalco con vetrate di [illegible] sui [illegible] usare come divisorio da esame offerte. [illegible] 011 883 1483 ore pasti.

47 GIOIELLI E ORNAMENTI

SIGNORA [illegible] doppione vendo [illegible] di perle due L. 80 000. Tel. 011 325.146

48 OROLOGI

48.1 VENDITA - ACQUISTO

VENDO [illegible] oglio Zenith uomo rettangolare cassa oro anno 1965 a L. 1 400 000 per realizzo. Tel 011 319.2429 - 319.2470.

VENDO Rolex perfetta autentica marchio e meccanismo Rolex [illegible] usato a L [illegible]. Tel 0124 581 369.

49 COLLEZIONI

49.1 FILATELIA

DUE lotti di francobolli mondiali nuovi e usati valore oltre L 80/90 milioni [illegible] vende anche singolarmente a prezzo scontatissimo. Tel 011 441 [illegible] dalle 9 alle 17 escluso martedì

F.D.C. Israele antecedenti [illegible] serie differenti valore [illegible] L. 450 000 privato vende a privato in blocco a prezzo da concordare Tel. 011 441 694 dalle 9 alle 17 escluso martedì

[illegible]OLLI vari qualche rarità [illegible] le e [illegible] mini assegni vendo [illegible] 0173 677 457

[illegible] a L 1.500.000 [illegible] mondiale di francobolli usati del valore di oltre L. 6.000.000. Tel. 011 441 694 dalle 9 alle 17 escluso martedì

[illegible] francobolli nuovi Repubblica [illegible] S. Marino annate complete dal [illegible] al 1989 - foglietti sconto 50% Tel. 0171 918 074

49.2 NUMISMATICA

VENDO mezzo scudo d'argento [illegible] Carlo Emanuele IV Tel 015 405 458

51 FUMETTI, GIORNALI, RIVISTE

ACQUISTO e blocco per mia collezione numeri anteriori al 1975. Scrivere a Macario Enrico Casella Postale 187 Torino centro

AUTOCAPITAL cerco n 0 [illegible] 1 anno 1982 n 2 anno 1984 con relativi allegati Tel 011 697 930

COLLEZIONISTA privato acquista libri riviste giornalini anni 50/60/70 Tel 011 650 9023

[illegible] che vuole essere informato sul mondo al miglior offerente inizio il mensile Genie e Viaggi dal 1980 al 1988 tutti i giornali sono in ottimo stato [illegible] da consegnare Tel. 011 647.2213

[illegible] miglior [illegible] articolo [illegible] del mese Capelli Tel. 011 553 077 ore ufficio

[illegible] collezioni complete [illegible] Uomo Ragno gigante Devil gigante [illegible] Uomo Ragno settimanale Uomo Ragno II serie Comic Art Alien Mach Storia del West Ken Parker Bella e Bronco Corriere della Paura Dracula Classico Audacia inoltre [illegible] di paracadute [illegible] inglesi e volumi Ugo Pratt Tel 011 322.564.

VENDO una trentina di libretti avventura e varie del periodo 1922-23-24-25 tutti in buono stato con [illegible]ine in ordine, Tel 0121 222 77

54 VARIE

[illegible] vecchi oggetti soprammobili libri cartoline giornalini radio quadri lampade macchine fotografiche orologi fregi militari giocattoli bambole robot soldatini. Tel 011 347 2792 dopo le 18

[illegible] da lavoro strumenti [illegible] misura cavalletto vecchi o antichi custodia materiale pubblicitario acquisto Tel 011 812 3091.

COLLEZIONE bodigie liquori anni [illegible] vendo in pacchetto con [illegible] di Piemonte abitabile Tel 011 857 813

PENNE stilografiche italiane ed estere purché antecedenti anni 50 Tel 011 [illegible]

PRIVATO vende a collezionista lineare radio modello IF 71 [illegible] 1942 e Philips 2515 [illegible] funzionanti ed in ottimo [illegible] Tel 0131 [illegible]

50 BARATTI, [illegible]

ALLOGGIO [illegible] Villastellone (TO) 3 camere [illegible] servizi ripostiglio mansarda box per 3 auto [illegible] soggiorno [illegible] zona sud due camere cucina servizi box auto. Tel. 011 949 4251 oppure 745.5483.

ANFORE ceramiche figure italiane [illegible] cambio con manifesti epoca futurismo cartoline documenti. Tel. 0175 418 97.

OFFRO tv portatile [illegible] 12 pollici in cambio di bicicletta uomo con cambio purché in buonissimo stato Tel. 011 668.2568.

[illegible] privatamente colloco a Porto [illegible] 1° piano vicinissimo a spiaggia o negozi comodo alla stazione ferroviaria pochissime spese condominiali con appartamento + grande a Porto Maurizio [illegible] a Bordighera Tel. 011 30[illegible]

PERMUTEREI gastronomia a Cuneo del [illegible] maggio utile [illegible] 000 [illegible] mobili con villa prima o seconda cintura Tel 011 957.1721 ore serali

SCAMBIO casa indipendente [illegible] 4 [illegible] con garage riscaldamento [illegible] due terrazzi piccolo giardino con piccoli lavori da fare scambio con alloggetto di camera cucina servizi in Torino Tel. 0172 457.629 ore pasti.

SCAMBIO o vendo BMW 75 C 1986 [illegible] utilitaria pari [illegible] L 6.500.000 Tel. 011 218 3869 tutti i giorni dopo le 18

51 LIBRI ED ENCICLOPEDIE

51.1 VENDITA - [illegible]

ACQUISTO libri vecchi e nuovi [illegible] scolastici piccole e grandi quantità massima valutazione recomi ovunque Tel 011 [illegible]

ACQUISTO libri vecchi e nuovi piccole e grandi quantità [illegible] scolastici massima valutazione recomi ovunque Tel 011 [illegible]

CERCO i seguenti libri di H. G. Konsalik Il Cielo del Kazakistan - Diagnosi Cancro - Il Volto Donato - Chiedo la Pena di Morte - Sinfonia Russa La Roccia sul mare. Tel 0141 208 125 ore serali.

[illegible] [illegible] Curcio II volume vendo a L. 150 000 trattabile Tel. [illegible] 695.027

[illegible] Fotoromanzo n 1 ottimo [illegible] Automobile non in ristampa [illegible] Tel. 011 697.880

VENDO corso di computer Commodore 64 in cassetta con spiegazioni di commento 18 cassette in 4 volumi a L 40.000. Tel. 011 906.6679 ore serali

VENDO enciclopedia [illegible] Agostini GE20 rilegatura a mano mai usata a L 1.200.000 a rate Tel. 011 650 4885

VENDO enciclopedia di informatica [illegible] Computer edizione De Agostini ed Enciclopedia dell'informatica edizione Curcio Tel 011 915 2309

LIBRERIA
MILLENIUM
ACQUISTO E VENDITA
LIBRI SCOLASTICI NUOVI E
USATO L'ANNO
10126 Torino - Via Madama Cristina 129
Tel (011) 67 01 [illegible]

[illegible] enciclopedia pratica per fotografia [illegible] edizione Fabbri e [illegible] di elettronica. Tel. 011 815.2309 ore pasti.

VENDO Topolini dal 1967 [illegible] 1978 [illegible] annate [illegible] complete. Tel. 011 362.848

52 VIAGGI, CROCIERE VACANZE

ABBIAMO affittato una [illegible] [illegible] a vela per 15 giorni [illegible] questa [illegible]. Cerchiamo persone [illegible] del mare e dell'avventura per completare l'equipaggio per una [illegible] uscita nei mari [illegible] Corsica Sardegna Baleari Tel. 011 500.401.

[illegible] fine agosto settembre in giro per l'Europa [illegible] ragazza per [illegible] se e divertimento No seconde fini Ho [illegible] anni cultura universitaria [illegible] [illegible] vero mento interessato telefoni Tel. 011 726.791.

PER le ferie desidero visitare la Toscana con particolare riguardo alla civiltà Etrusca. Sono laureato 30enne presenza gradevole [illegible] automunito Desidero contattare ragazza con pari interessi [illegible] scopi fini. Scrivere C.I. 600[illegible] F.P. Alfieri 10100 Torino

SKIPPER proprietario barca a vela cerca appassionati per vacanze belle e vantaggiose [illegible] giro per il mondo. Tel 011 812 0188.

SONO piacevole educato [illegible] ed [illegible] tassativamente [illegible] sotto [illegible] fine di queste [illegible] regalo [illegible] pura compagnia in quanto solo improvvisamente vacanza in villaggio mano già pagata per due a ragazza under 32 purchè un pò carina seria e simpatica [illegible] No fanno posta. Scrivete C.I 93934238 F.P. Alfieri 10100 Torino.

54 SMARRIMENTI [illegible]

SMARRITO gatto maschio tutto tigrato beige colorino verde in giardino [illegible] Antonelli. Se visto tel. 011 812 0656.

55 MATRIMONIALI

[illegible] non lasciamoci [illegible] [illegible] destino ma conosciamoci [illegible] in prospettiva matrimoniale ho 23 anni impiego presenza curata simpatica e la forza di dare un senso ad una vita che con vice sono scapolo e garantisco seria risposta. Scrivere Pat. auto TO2738759X F.P Castiglione 10090 TO.

CELIBE distinto 45enne altezza 1.78 fisico longilineo indole dolce sensibile e coerente lavoro in proprio causa precedente di famiglia desidera conoscere ragazza nubile affinità di elevata moralità solo scopo matrimonio. Scrivere Pat. auto 415554 F.P. 10078 Venaria

CINQUANTENNE libera nubile impiegata cultura conoscenza lingue sensibile educata conoscerebbe scopo matrimonio o serio unione signore età adeguata colto non regolari automunito amante natura più viaggi e lievemente villeggiatura. Non rispondo a fermoposta. Scrivere C.I. 91330717 F.P. Alfieri 10100 Torino

UN NOME...
[illegible]
SOLO PER CHI AMA
IL MEGLIO PER
AMICIZIA
CONVIVENZA
[illegible]
GENESI
E PER OGNI ESIGENZA
UNA SPECIFICA RISPOSTA
Tel. (011) 592619 - 593128
[illegible] AL SABATO [illegible] 10.00 [illegible] 19.30
[illegible] GRATUITA
[illegible]
10128 TORINO - C.so RE UMBERTO, 50

IMPIEGATA [illegible] attività in proprio sola con barba di [illegible] anni conoscerebbe per serio matrimonio 35/40enne [illegible] prole affettuosa di semplici abitudini. Scrivere patente auto 711397 F.P Alfieri 10100 Torino.

DESIDEREREI conoscere semplice e serio [illegible] instaurare [illegible] rapporto basato su principi morali ed eventuale matrimonio [illegible] 46enne possibilmente [illegible] ed affettuosa. Scrivere Patente auto [illegible] F.P Alfieri 10100 Torino.

[illegible] 30enne alto 1.73 distinto [illegible] casa propria conoscerebbe ragazza 20/30enne seria bella presenza per amicizia e matrimonio Scrivere Pat. Auto [illegible] N. F.P. Alfieri 10100 Torino.

[illegible] 33enne bl[illegible] [illegible] celibe [illegible] signorile [illegible] 35 anni per amicizia ed eventuale matrimonio. Indispensabile [illegible] livello culturale e presenza gradevole Garantisco ed esigo [illegible] serietà Scrivere [illegible] F.P Alfieri 10100 Torino

LIBERO professionista 44enne [illegible] 1.70 bella [illegible] separato discreta [illegible] economica relazionerebbe [illegible] [illegible] con signorina/a sui [illegible] anni purchè [illegible] [illegible] ed affettuosa. Si garantisce e si richiede la [illegible] discrezione. Scrivere C.I. 74731454 F.P. via Sestriere Borgo S. Pietro 10024 Moncalieri.

OPERAIO [illegible] celibe di bella presenza serio con casa propria cerca scopo matrimonio ragazza semplice carina anche nullatenente. Scrivere C.I. 5.7331373 F.P. Alfieri 10100 Torino.

RISPONDENDO a un semplice [illegible] come questo si può incontrare la realtà di un sogno sempre desiderato.. Sono un 46enne snello piacevole [illegible] avrebbe rapporto affettivo con signorina avente matrimonio Serietà Scrivere C.I 90333247 F.P Alfieri 10100 Torino

ROMANTICO gentiluomo 40enne raffinato cultura superiore laurea educato affi[illegible] di bell'aspetto privo di adeguate conoscenze desidera incontrarsi con finalità matrimoniali con una signora gentile colta lavoro dolce lineamenti Pat. nautica 17211 F.P. Alfieri TO.

SERIAMENTE intenzionato ad instaurare un costruttivo rapporto di amicizia con prospettiva matrimoniale ufficiale celibe ottima presenza gerco 30/45enne semplice e carina. Scrivere Patente auto 2001228 10100 Torino

Parlare di agenzia matrimoniale fa ancora paura.
Prima di iniziare un colloquio chiedete se l'ufficio ha regolare licenza legale. Siamo stati i primi in Italia attualmente siamo presenti con 15 uffici sul territorio nazionale. Da noi troverete seria professionalità. Consultateci!!!

TORINO	011/530.127
ALESSANDRIA	0131/444.208
IVREA	0125/44.936
CUNEO	0171/56.651
ALBA	0173/362.689
PINEROLO	0121/323.636

SANREMO - MILANO - ROMA ecc.

„E' Amore ...„

SIGNORA distinta [redacted] nubile cassa propria [redacted] senza figli seriamente interessata conoscerebbe per serio rapporto affettivo o matrimonio distinto 63/65enne massimo di buona educazione di buon ragionamento comunicativo piemontese. Scrivere C.I. 03796079 F.P. Alfieri 10100 Torino.

SO che esisti voglio conoscerti sconosciuto uomo intelligente colto di bella presenza libero sentimentalmente [redacted] no una donna 37enne carina colta romantica scopo matrimonio. Scrivere a C.I. 03778239 F.P. Alfieri TO.

TORINESE residente in Liguria ristorante sentimento scopo matrimonio con signora/ina [redacted] 45enne carina snella veramente sportiva amante vita sana assolutamente non fumatrice disposta a trasferirsi. Scrivere C.I. 86696401 F.P. 18012 Bordighera.

VORREI trovare l'amica del cuore quella che magari diventerà la futura compagna [redacted] mia vita. Ho [redacted] anni [redacted] e di animo premurosi altruistico [redacted] colto e laureato. C.I. 79999629 F.P. Alfieri TO.

30ENNE alto 1.72 distinto [redacted] conoscerebbe ragazza 20/28enne [redacted] bella presenza scopo [redacted]. Scrivere C.I. [redacted] F.P. Alfieri 10100 Torino.

[redacted]E [redacted] simpatico piacente [redacted] casa e lavoro molto solo desidera conoscere ragazza semplice simpatica [redacted] anni scopo [redacted] unione. Scrivere C.I. 72189940 F.P. Cravegna 28034 (NO).

33ENNE laureato torinese impiegato calibro alto 1.80 di gioviale presenza colto simpatico romantico idealista cerca per matrimonio d'amore affinità con donna anche separata ma equilibrata obiettiva di buon carattere. Assicurasi massima serietà ed onestà. Scrivere C.I. 95656369 F.P. Alfieri 10100 Torino.

40ENNE bella presenza posizione cultura [redacted] conoscerebbe scopo matrimonio signora carattere dolce seriamente [redacted] vata. Scrivere a Pat. auto 2170551E F.P. Casale Centrale 15033.

56 ASTROLOGIA

CARTOMANTE Manila risolve i vostri problemi. Tel. 011 771.5183 dalle 11 alle 19 da [redacted] al sabato. Aperto agosto.

[redacted] risolve qualsiasi problema amore salute e affari. Tel. 011 832.282 ore 14/18.30 sabato 10/12.

CARTOMANTE risolve tutti i problemi salute amore affari. Tel. 011 233.287 dalle 14.30 alle 19.

CARTOMANTE sensitiva risolve in ambiente tranquillo e riservato per appuntamento. Tel. 011 744.311 dalle ore 11/21.

CARTOMANTE veggente risolve problemi affari amore salute risolve solo su appuntamento dal lunedì al venerdì dalle ore 14 alle ore 19. Tel. 011 315.0654.

CARTOMANTE vi attende per risolvere i vostri problemi salute amore affari. Tel. 011 765.902 ore 16/22 sabato escluso.

GRAZIA pranoterapeuta bioradiante parapsicologa cartomante chiaroveggente vi aiuta a ritrovare l'amore il lavoro e gli affari. Tel. 011 374.915 - 0174 244.651.

MAGA chiromante risolve problemi di amore salute interessi veggente su fotografia. Tel. 011 979.780.

57 [redacted]

[redacted] professionista [redacted] [redacted]mente deluso conoscerebbe subito per sincera amicizia signora [redacted] sensibile intuitiva romantica. Scrivere patente auto 3150885 B - F.P. Alfieri 10100 Torino.

BENESTANTE laureato 40enne primario [redacted] e cultura superiore ottima pre[redacted] [redacted] cerca scopo amorosa amicizia signora gentile colta femminile dolce rispondo subito Pat auto 3167668. F.P. Alfieri TO.

CARO sconosciuto so che esisti voglio conoscerti uomo intelligente colto di bella presenza libero sentimentalmente fo[redacted]co 35/45enne se anche tu hai bisogno di amicizia aspetto a sei convinto che l'amore è un sentimento che può cambiare la vita scrivimi [redacted] donna 37enne carina colta sentimentale e li[redacted] Pass 7609606 F.P. Alfieri TO

Sono [redacted] BELLE E COLTE.
Sono BRASILIANE POLACCHE
[redacted] LIA
AMICIZIA, CONVIVENZA, MATRIMONIO.
Interessato telefona al:
(011) 592019 - 593128
AGOSTO BELLISSIMO [redacted] ORGANIZZATO IN POLONIA

Affari di Cuore
LA PRIMA AGENZIA MATRIMONIALE LEGALE CON L'ESCLUSIVO SISTEMA VIDEOINCONTRO
Agenzie matrimoniali ce ne sono tante. Ma perché affidarsi al caso quando in [redacted] è il proprio avvenire? Il servizio che noi offriamo è assolutamente unico ed esclusivo. Un sistema che ti aiuterà a sconfiggere la solitudine ed a trovare la strada giusta per [redacted] vita serena e felice.
PER ULTERIORI INFORMAZIONI TELEFONA SUBITO AL N. [redacted] 504002

[redacted] coppia qualunque età però carina presentabili [redacted] amicizia moderna. Noi siamo una coppia 30/40enne simpatici ospitali disponibili di preferenza alla sera. [redacted] C.I. 93894129 F.P. Alfieri 10100 Torino.

CONIUGI simpatici estroversi moderni lui 30enne lui 40enne educati presentabili gradirebbero conoscere altra coppia o comunque una persona socievole con cui organizzare divertenti e piacevoli serate. Scrivere Passaporto 515175 F.P. [redacted] 10100 Torino.

COPPIA carinissi single 40enne di bella presenza simpatico prestante distinto/elegante educato disponibile a non perdersi tempo potendo disporre conoscerebbe una coppia simpatica per una amicizia moderna. Scrivere Pat. nautica 17211 F.P. Alfieri TO.

COPPIA [redacted] riservata conoscerebbe coppia o singoli per piacevole quanto[redacted]ressata. Scrivere C.I. 71817690 F.P. Cuneo Centrale.

DESIDERO [redacted] incontrare una signora come me sentimentalmente delusa. Sono un 35enne alto 1.80 bellissima presenza sono e molto riservato. Scrivere [redacted] tivo 2194271 F.P. Collegno.

[redacted] di mezza età giovanile ta[redacted]scino personalità solo[redacted]a e volitiva gradirebbe conoscere una coppia desiderosa di [redacted] educata a realtà esistenziali in consueta garantita signorilità e massima riservatezza. Pat. auto 2882060 F.P. Alfieri TO.

INDUSTRIALE 50enne gradevole aspetto fisico sicuramente da conoscerebbe signora/ina per duratura [redacted]. Scrivere Pat. auto 7181636 F.P. Alfieri TO.

INFORMAGAY 011 438.5000 linea telefonica e attività varie per omosessuali e lesbiche. [redacted] corrispondenza C.P. 669 10100 Torino centro.

LA vera amicizia non ha età. Siamo un [redacted] gruppo che cerca nuove amiche [redacted] massima serietà escludendo se[redacted] tini. Scrivere C.I. 98915994 F.P. Alfieri 10100 Torino.

[redacted] professionista 43enne laureato presenza gradevole [redacted] cerca signorina 25 - 35 anni per amicizia. Indispensabile elevato livello culturale e presenza gradevole. Offro e chiedo massima serietà e sincerità. Scrivere C.I. [redacted] F.P. Alfieri 10100 Torino.

PER chi ha problemi personali familiari e sociali e sfondo religioso e morale consultazione con Padre Vittore ex missionario in Giappone. Tel. 011 535.231.

PER cercare [redacted] e [redacted] idee corrispondo con signore o signorine di ogni età. Risposta sicura nella massima serietà e riservatezza. Scrivere Patente auto 2001239 10100 Torino.

PROFESSIONISTA 34enne piemontese sano sportivo [redacted] di sangue ricerca signore/ina coppie desiderose di incontrarmi ore liberi. Sono presente a Torino causa lavoro anche nei mesi estivi. Massima riservatezza. Scrivere C.I. 87911808 F.P. Alfieri 10100 Torino.

RAFFINATO 23enne snello abbronzato pochi marroni lavoro affettuoso colto professionista serio discreto e affidabile gradirebbe conoscere signorina adeguata per una lunga tenera affettuosa amicizia. Scrivere Pat. auto TO2736759X F.P. Castiglione 10090 TO.

[redacted] cerca persone [redacted] al concerto di Torino dei Rolling Stones. Non rispondo fermo posta. [redacted] C.I. 97280920 F.P. Alfieri 10100 Torino.

[redacted] alto [redacted] bella [redacted]za cultura universitaria lavoro in proprio 43enne affettuoso simpatico desidera conoscere signorina di alta statura indipendente bella presenza buon cultura 20/30 anni libera da pregiudizi non fumatrice per amicizia. Scrivere Pat. [redacted] TO2756143P F.P. Alfieri TO.

[redacted] 50enne onesto tranquillo piovanile impiegato cerca in Torino nubile o vedova sola per amicizia o convivenza. Scrivere Pat. auto TO2454499P F.P. Alfieri TO.

SIGNORA 50enne cerca compagno per concerti cinema ore od eventuale vacanza. Scrivere Patente auto [redacted] F.P. Alfieri 10100 Torino.

SPLENDIDO 40enne dolce affettuoso prestante elegante colto laureato desidera una tenera e affettuosa amicizia con [redacted] donna [redacted] intelligente colta femminile pronta e cortese risposta [redacted] Pass 681728 F.P. Alfieri TO.

VEDOVO 67enne giovanile piemontese conoscerebbe per serio rapporto affettivo e di amicizia signora max 62/63enne. Scrivere Pat. auto 22062686 F.P. Asti.

VORREI abitare [redacted] fiore [redacted] amicizia ed una stretta di mano vorrei coccolarvi trattarvi con dolcezza e forse innamorarmi di te. Scrivere C.I. 05707109 F.P. Alfieri TO.

27ENNE non libero bella presenza conoscerebbe signora/ina anche [redacted] libera per amicizia non vincolante. Massima riservatezza. Scrivere patente auto 2183188 M - F.P. Alfieri 10100 Torino.

33ENNE cerca amica anche non libera per piacevole amicizia. Scrivere C.I. 98313748 F.P. Alfieri TO.

47ENNE divorziato senza figli con madre autosufficiente conoscerebbe scopo matrimonio casalinga ed adeguata. Scrivere C.I. 77105996O F.P. Galliate (NO).

57ENNE vedovo piemontese altezza 1.75 giovanile offrirà [redacted] pensionato economicamente indipendente casa auto conoscerebbe signora 50/55enne pari requisiti approfondita [redacted]za e/o eventuale compagni viaggi vacanze. Scrivere C.I. 97301178 F.P. Alfieri TO.

58 VARIE

[redacted] struttura [redacted] in ferro [redacted] mq 100 in forma rettangolare quadrata o triangolare da [redacted] al coperto con moquette tutto compreso trasporto e montaggio. Tel. 0121 222.77.

BANCO da lavoro Black e Decker visto durante del 700 specchiera in legno stile im[redacted]. Tel. 011 771.1659.

BETONIERA con motore [redacted] vendesi. Tel. 0121 501.248.

BOTTIGLIONI bottiglie vino damigiane vendo. Tel. 011 505.557 ore pasti.

BOTTI uno lotto di legno castagno perfettamente di rovere di Slavonia adatti per fermentazione deposito [redacted] vini [redacted] e preziosi [redacted] grappe [redacted] sotto diverse capacità pronti all'uso. Tel. 011 606 5769.

BRUCIATORE a gas metano 75.000 calorie. Tel. 011 885[redacted].

CARRELLI elevatori usati vendo con [redacted] gru. Tel. 011 678.778 ore 9/21.

CERCO macchina da maglieria finezza 8 alto finezza 14 con trasporto di maglia e programmazione meccanica (a cursori o a catena). Tel. 011 321.416 [redacted] oppure 011 287.125.

CERCO [redacted] in lamiera a simile usato. Tel. 015 666.701 dopo le ore 19.

COPRITERMO telo su [redacted] [redacted] 8 ripiani laterali in noce massello 1.60x1.10 L. 120.000 sedia pieghevole L. 10.000 ferro da stiro elettrico L. 15.000 radio L. 15.000 gabbia nuova L. 15.000 ed altri oggetti. Tel. 011 327.174.

COPRI[redacted] in noce massello con 4 ripiani laterali 1.60x1.10 L. 120.000 due sedie in formica L. 15.000 cadauna due comodini un comò ed altri oggetti. Tel. 011 739.8501.

[redacted] Bay vendo [redacted] in tipografia altezza cm 50 titolo Bertagliera. Tel. 011 581.0246.

[redacted] e [redacted] di qualsiasi genere [redacted] antecedenti anno 1945 militari nuovi o da restaurare medaglie uniformi onorificenze cimeli militari in genere seriamente e valutazione. Tel. 011 546.652.

IMPOSSIBILITATA [redacted] copriletto uncinetto vendo 48 gomitoli [redacted] lana ecru marca Tex Stelle da grammi 50 cadauno a L. 1.600 al gomitolo. [redacted] 011 908.7812.

IN [redacted]o vendo [redacted] e copponi lisi a mano circa 5.000 unità. Tel. 011 882.1203.

MIELE di [redacted]cia e Millefiori vendo Tel 0141 900.[redacted] ore serali.

PORTONE elettrico chiusura a fibra [redacted] re mt 4 larghezza mt 4,70 8 specchi mo[redacted] - uso base completamente finestrato vendesi per inutilizzo prezzo molto conveniente. Tel. 011 749.2273 ore ufficio.

POSTER di auto e piloti di Formula 1 privato vende vasta scelta soggetti tipo Ferrari Lotus Maclaren [redacted]. Tel 011 250.729.

PRIVATO vende porta basculante per garage mai usata completa di contrappesi. Tel. 011 749.2178.

[redacted] telefono portatile Sip vendo. Tel 011 734.216 - 0337 210 198.

SE vuoi costruire un presepio e desideri partecipare ad [redacted] mostra a Novara per Natale Tel. 0321 457.751.

SOLARIUM UVA Philips HP 3205 con manopola regolazione durata esposizione libretto istruzione per mancato regalo vendesi. Tel. 011 350.611.

VENDESI centrale antifurto professionale per abitazione nuova 3 protezioni infrarosso 3 contatti finestra un contatto porta 2 sirene di cui una autoalimentata 5 chiavi elettroniche a L. 950.000 Tel. 011 737.624 oppure 011 739.8339.

[redacted] gabbia per [redacted]li tipo ingrasso ad due piani seminuova al miglior offerente. Tel 011 911 1736.

VENDO calciata con bruciatore a gasolio 60.000 calorie prezzo da concordare Tel. 011 800 6493.

[redacted] ceramica [redacted] di Bassano una [redacted] tigre nera altezza cm 60 a L. 250.000 a rate Tel. 011 650 4685.

VENDO letto per malati [redacted] Funzionale Aimoi compreso di materasso in gommapiuma appoggio. Tel. 011 221.577.

VENDO statue di Buddha + [redacted] indiani [redacted]. 011 850.9023.

59 ULTIMISSIMI

CANTITALIA [redacted] cantanti per prossimo Festival Nazionale della canzone italiana in Svizzera. Tel. 011 831.072.

AVIS

Insieme, salviamo una vita.
I prelievi [redacted] sangue si effettuano:
— [redacted] TRASFUSIONALE AVIS, via Ventimiglia 1 (Ospedale S. Anna) tutti i giorni feriali e festivi dalle 8 alle 12.
— GIARDINI di piazza CARLO FELICE (Porta Nuova) Autoemoteca «STRATORINO» dal lunedì al sabato dalle 7,30 alle 12.
— PIAZZA DONATORE DI SANGUE (davanti all'Ospedale Nuova Astanteria Martini) dal lunedì al sabato dalle 7,45 alla 11,45.
LUGLIO
Venerdì 20 — Lugernà S. [redacted]
Domenica 22 — Chiese: San Leonardo Murialdo (via Chambery 48), Sant'Ermenegildo (c.so [redacted] 68), Cambiano, Chieri, Osasco, Piossasco, Sangano, Valdellatorre, Villafranca P.te, Villastellone, Pralormo, Venaus
Venerdì 27 — Bricherasio, Perosa Argentina
Domenica 29 — Chiese: Natale del Signore (via Boston 37), S. Giulio d'Orta (c.so Cadore 17/3)
PRESENTARSI A DIGIUNO [redacted] DONAZIONI

GIOIELLI
Via Borgaro [redacted] TORINO [redacted]
DIRETTAMENTE IN FABBRICA LAMPADARI
MODERNI E STILE A PREZZI CONVENIENTI

STEFANO

CENTRO LENTI A CONTATTO - OCCHIALI SU MISURA

Se parliamo di immagine...

VIA GENOVA, 112/114 - TORINO
PRENOTAZIONI:
Tel. (011) **69.66.777**
4 linee urbane (a ricerca automatica)

Soluzioni d'avanguardia in ottica e contattologia
Esame visivo gratuito - Cerchi lenti a contatto
Esecuzione perfetta - Consegna immediata
La vista è vita! - Un controllo non costa niente

Cossiga dal traforo del Bianco: l'Europa apra al Terzo Mondo

COURMAYEUR ● «Se l'unificazione europea è sempre più prossima, grazie agli sforzi congiunti nostri e di tutti i nostri partners, agli occhi increduli ancora, ma pieni di speranza, dei popoli dell'Europa si presentano già nuovi, più ampi e più stimolanti obiettivi». E' il «messaggio» del discorso del presidente della Repubblica, Francesco Cossiga, in occasione della cerimonia del ventiduesimo anniversario del Traforo del Monteblanco. Il Capo dello Stato ha preso la parola prima del «collega» Francois Mitterrand, presidente della Repubblica francese, che anche nel suo discorso ha esaltato il nuovo ruolo dell'Europa.

Pochi minuti prima dell'arrivo di Cossiga e Mitterrand, a mezzogiorno in punto, sul piazzale della cerimonia, è arrivato anche - via terra - il «messaggio» del Papa, che si trova in villeggiatura in Valle d'Aosta. Un motociclista della stradale ha infatti consegnato al seguito del presidente Cossiga l'intenzione del Pontefice di comunicare, via radio o telefonica, con i due capi di Stato. «Il Papa vuole sapere - quale frequenza deve mettersi», è stata la domanda del motociclista, evidentemente al corrente dell'hobby di Cossiga. Per una strana coincidenza, a pochi metri dal palco c'era anche l'inaugurazione della «stazione radioamatori» della valle d'Aosta.

Successivamente, nel suo discorso, il presidente Cossiga ha sottolineato «il momento culminante del passaggio da una concezione antagonistica ad una concezione cooperativa della sicurezza», come dimostrato dai risultati del recente vertice Atlantico di Londra: l'alleanza, comunque, «si pone tuttora come indispensabile nucleo di coesione e di stabilità interna al quale poter sviluppare un nuovo sistema di sicurezza esteso a tutti i Paesi dell'Europa». I contorni di questo nuovo ordine di pace - ha aggiunto Cossiga, rivolto a Mitterrand - potranno venir meglio delineati nel corso del prossimo vertice paneuropeo, previsto per novembre a Parigi.

«Il nostro vivo auspicio - ha continuato il Capo dello Stato - che da esso scaturisca un rinnovato impulso verso ulteriori, coraggiosi accordi nel campo del disarmo e delle misure di stabilità, che integrino quelli già conclusi o in via di conclusione e che valgano quindi a rispondere appieno alle aspettative dei popoli, di tutti i popoli dell'europa, che la pacifica rivoluzione europea del 1989 è andata creando».

Ma Italia e Francia, e le altre nazioni europee - ha poi detto Cossiga - devono compiere un analogo sforzo per i rapporti tra il Nord e il Sud: «I paesi delle rive meridionali del Mediterraneo si rivolgono infatti, con sempre crescente e ansiosa aspettativa, alle porte dell'Europa, e ad essi sappiamo di non poter negare la nostra sensibile attenzione».

Il riferimento non è stato esplicito. Ma, proprio dal Monteblanco, Cossiga ha dato una indiretta ed autorevole risposta al leader della Liga Veneta, Franco Rocchetta, il quale domenica scorso a Castelfranco Veneto aveva insultato il Presidente della Repubblica, chiamandolo «servo» e sostenendo che «il Capo dello Stato ha infangato il Primo Maggio, stringendo le mani di lavoratori africani».

Tornando al suo discorso, Cossiga non ha potuto fare a meno di ricordare l'inaugurazione del traforo, fatta dal presidente De Gaulle e dal presidente Saragat: «Questa galleria, la più lunga galleria autostradale del mondo, è stata, e rimane ancora oggi, la conferma di quanto alti e di quanto costruttivi possano essere i traguardi che l'uomo raggiunge quando è animato da propositi di pace, di progresso, di sviluppo. E la celebrazione odierna, appunto, coincide con un esaltante momento della storia del nostro continente, in cui altre barriere cadono, altri fossati vengono colmati».

Il tunnel del Monte Bianco resta la più lunga «porta alpina» affacciata sull'Europa, ma il giorno dell'inaugurazione, il 16 luglio 1965, il traforo era anche il più lungo del mondo. Le radici della faraonica opera risalgono alla fine del '700. Fu allora che il naturalista ginevrino Horace Benedict de Saussure, dopo aver raggiunto la cima del Monte Bianco, lanciò l'idea di un traforo. Ci vollero oltre due secoli per arrivare alla sua realizzazione.

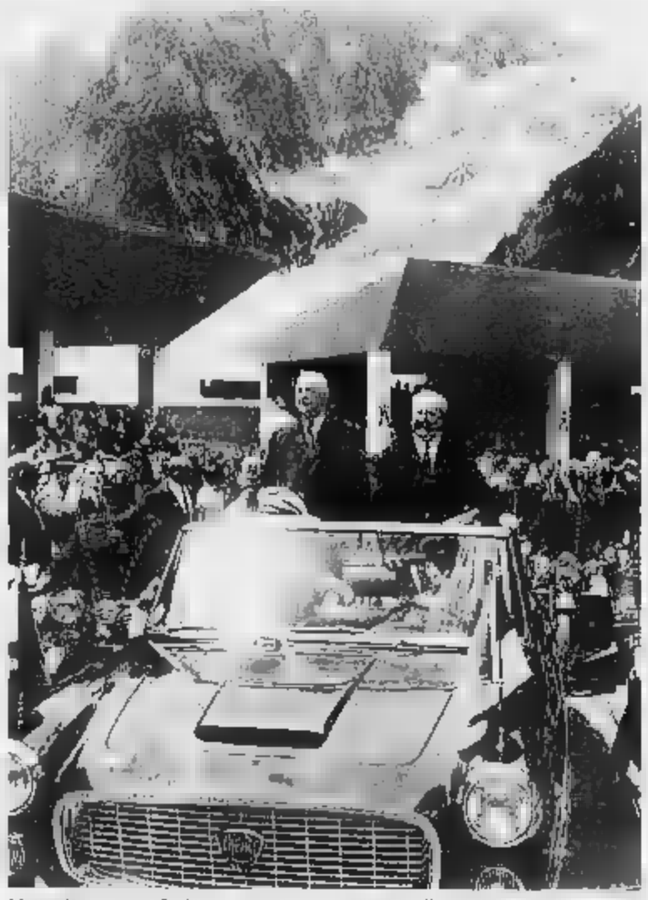
Venticinque anni fa, l'inaugurazione con De Gaulle e Giuseppe Saragat

Sotto sequestro centrale Enel di Gioia Tauro

GIOIA TAURO ● La magistratura di Palmi ha disposto il sequestro preventivo dei cantieri della costruenda centrale a carbone a Gioia Tauro. Sono attualmente in corso le operazioni di notifica del provvedimento giudiziario da parte dei carabinieri. E' la conclusione di una lunga serie d'indagini nelle quali sono emersi gravi ipotesi di reato. Il sequestro preventivo è stato disposto dal giudice delle indagini preliminari del tribunale di Palmi, Elena Massucco, su richiesta della procura della Repubblica. Il sequestro è riferito alle opere realizzate o in corso di realizzazione e dell'intera area su cui l'Enel sta costruendo la centrale termoelettrica, dalla potenza di 2640 megawatt.

Il sequestro è stato eseguito dal comandante la compagnia dei carabinieri di Taurianova, capitano Salvatore Luongo. La procura di Palmi si sta occupando della vicenda della costruzione dell'impianto dai primi mesi dell'anno. Le indagini sono condotte dal sostituto procuratore della Repubblica Francesco Neri e sono coordinate dal procuratore Agostino Cordova. Per la parte relativa all'affidamento degli appalti le indagini si sono avvalse anche degli apporti forniti dall'alto commissario per la lotta contro la mafia Domenico Sica.

La richiesta di sequestro era già stata avanzata nello scorso mese di febbraio ma il gip dell'epoca si era dichiarato incompetente. Contro tale provvedimento la procura della Repubblica aveva proposto ricorso per Cassazione ma nei giorni scorsi la suprema corte ha dichiarato inammissibile il ricorso. La procura di Palmi, invece, in quel caso, prescindendo dal ricorso, aveva rinnovato la richiesta di sequestro preventivo al gip che stavolta ha trovato accoglimento. La magistratura nell'ambito della sua inchiesta ha ipotizzato una serie di reati concernenti la presunta mancanza di concessione edilizia, del nulla osta antincendi, di idonei dispositivi antiinquinamento ed inoltre il deturpamento di bellezze naturali, la violazione dei vincoli archeologici, l'inquinamento di acque e sostanze alimentari, la turbata libertà di appalto e l'associazione mafiosa.

La centrale di Gioia Tauro dovrebbe comportare 5625 miliardi di investimenti e prevede di occupare, secondo quanto riferito ieri dal direttore generale dell'Enel Alberto Negroni nel corso di una riunione della commissione Bilancio del Senato, circa quattromila lavoratori.

Contro la centrale a carbone di Gioia Tauro il consiglio e la giunta regionali della Calabria avevano espresso in più occasioni il loro parere contrario.

Il consiglio, in particolare, aveva approvato in tre occasioni altrettanti ordini del giorno con i quali aveva chiesto la sospensione dei lavori per la realizzazione della centrale e la revoca della concessione rilasciata dal governo all'Enel.

LA GIORNATA IN PARLAMENTO

Servizio di leva ridotto a 10 mesi

Ma il capo di stato maggiore della Difesa è nettamente contrario

Il ministro Martinazzoli

ROMA ■ La Commissione Difesa del Senato ha votato ieri, in via preliminare, la riduzione del servizio di leva da dodici a dieci mesi. La Commissione sta esaminando, in sede referente, la riforma del servizio militare, che andrà in aula — come ha riferito il relatore Manlio Ianni (democristiano) — la settimana prossima. Ieri sono stati approvati i primi quattro articoli; il testo prevede tra l'altro l'istituzione del servizio nazionale civile, alternativo a quello militare, sempre della durata di dieci mesi, e del servizio militare femminile volontario.

La commissione ha respinto un emendamento presentato dal pci che chiedeva la riduzione della ferma a sei mesi ed ha approvato quello formalizzato dai democristiani Poli, Ianni, Vettori, Parisi e Donato per il servizio militare a dieci mesi. Sul provvedimento è stato, inoltre, ascoltato il Capo di Stato Maggiore della Difesa, Domenico Corcione.

«Si tratta di un provvedimento lungamente atteso dai giovani e dalle famiglie — ha spiegato Ianni — ciò che ci ha spinto a presentare l'emendamento per ridurre la leva a dieci mesi è che nel mondo è cessata, quasi del tutto, la tensione che derivava dalla contrapposizione tra Nato e Patto di Varsavia. Gli avvenimenti dell'Est europeo determinano un quadro internazionale completamente diverso».

Perplessità sono state espresse, invece, dal generale Corcione, a giudizio del quale si tratta di una misura «prematura». Il Capo di Stato Maggiore della Difesa ha ricordato che nei Paesi Nato la durata media della leva è di 12 mesi, e di 24 nei Paesi del Patto di Varsavia.

«La riduzione della ferma, inoltre — ha aggiunto — comporterebbe maggiori oneri finanziari e la necessità di elevare il contingente dalle attuali 232 mila unità a 300 mila» (che saranno, in protezione futura, la quasi totalità dei maschi nati vivi ogni anno).

Corcione ha poi sottolineato che rimarrebbero solo quattro mesi da destinare al periodo operativo dei militari di leva, poiché gli altri sei mesi sono necessari per la formazione. Egli ha quantificato in circa 500 miliardi all'anno l'aumento della spesa militare nel caso di una ferma di dieci mesi. Parere del tutto negativo il Capo di Stato Maggiore ha espresso, inoltre, sulla proposta del pci di ridurre la leva a sei mesi. Infine il generale Corcione ha detto che le forze armate hanno elaborato un piano di ristrutturazione (il quale avrà però bisogno di ulteriori ritocchi), che prevede una diminuzione del contingenti dell'esercito, nell'immediato, di circa il 20 per cento, mentre le altre due armi (Marina e Aeronautica) saranno interessate in maniera molto più ridotta.

Da parte sua, il capogruppo comunista al Senato Pecchioli ha definito «errato» affrontare il problema in un'ottica «aziendalistica». Secondo il senatore, «è anacronistico affrontare il problema della durata della leva paragonando la situazione con quella dei Paesi del Patto di Varsavia». «Ci dobbiamo rendere conto — ha detto — che il mondo è cambiato in modo radicale. D'altronde lo stesso Mitterrand ha annunciato la prossima riduzione a dieci mesi del servizio militare obbligatorio in Francia».

NEI GRANDI BRICOCENTER LA QUALITÀ BUBOLA & NAIBO.

Incorniciare vuole dire

bubola&naibo

(TO) Città Mercato ■ ORARIO 9.00-21.00 ■ LUNEDÌ 14.00-21.00
MAURO (TO) PANORAMA ■ ORARIO 9.00-21.00 ■ LUNEDÌ 14.00-21.00
(TO) Centro Commerciale ■ ORARIO 9.00-21.00 ■ LUNEDÌ 13.00-21.00

APERTO TUTTO AGOSTO.
■ TAGLIO GRATUITO DI LEGNO E VETRO ■ NOLEGGIO ATTREZZI ■ PRESTITO POSTARACCHI

BRICO CENTER Gruppo Rinascente

I PIU' GRANDI CENTRI DEL FAI DA TE

NEI MAMMIFERI

Londra, scoperto il gene del sesso?

Ma gli scienziati avvertono: «Nessun esperimento sugli esseri umani»

LONDRA ■ Scoperto il gene che determina il sesso? La notizia è sensazionale: un gruppo di scienziati inglesi ha isolato un gene che si ritiene possa essere quello che determina il sesso dei mammiferi e, quindi, anche degli esseri umani. La relazione dei ricercatori dell'Imperial Cancer Research Fund e del Medical Research Council di Londra è stata pubblicata dal settimanale scientifico inglese «Nature».

Già nel 1959 gli scienziati avevano scoperto che i mammiferi femminili hanno generalmente due cromosomi «X» mentre quelli maschi ne hanno uno «X» e uno «Y». Il cromosoma «Y» è, quindi, quello che determina il sesso. Non era stato però ancora scoperto, nell'ambito del cromosoma maschile «Y», il gene responsabile dello sviluppo sessuale degli embrioni, quello cioè che investe il processo di crescita degli organi sessuali maschili, nè dove esso fosse localizzato. Questa scoperta, dice «Nature», potrebbe essere stata fatta ora dagli scienziati inglesi che affermano di avere individuato un gene presente nel cromosoma «Y», che ritengono sia quello che presiede alla determinazione del sesso.

Esso si attiva, a loro avviso, molto prima della nascita di un bambino, circa sette settimane dopo il concepimento, quando cominciano ad apparire i testicoli nei feti maschili. «Questo gene — ha detto uno degli autori della ricerca, Andrew Sinclair — potrebbe essere l'interruttore che dà origine alla formazione dei testicoli. Forse esistono altri geni che determinano la mascolinità, ma questo sembra essere quello principale».

«Noi non diciamo che sia il gene giusto — ha tenuto a sottolineare lo studioso — ma pare un candidato molto probabile perché proviene dalla zona giusta e viene attivato al momento giusto» (negli esperimenti sugli embrioni di topi di laboratorio).

«Nature» pubblica anche un'altra ricerca di David Page, dell'Istituto Whitehead per le ricerche biomediche di Cambridge, Massachusetts, il quale riconosce che il gene scoperto dagli scienziati inglesi «ha ottime qualità per essere quello adibito alla determinazione del sesso».

Egli ritiene però che questo gene — che gli scienziati hanno chiamato «Sry» (gene per la determinazione del sesso della regione «Y») — non sia l'unico a determinare il sesso, ma che «nel cromosoma "Y" siano presenti due o più di tali geni che costituiscono collettivamente l'interruttore che, attivandosi, determina il sesso».

Questo gene cruciale, che differenzia gli uomini dalle donne, verrà ora utilizzato dagli scienziati inglesi per accertare se, inserendolo in embrioni di topo con i cromosomi femminili «XX», riescano a trasformarli in individui maschi.

«Se lo "Sry" è il gene che determina il sesso — ha detto in un incontro a Londra un altro scienziato, Robin Lovell-Badge, capo della ricerca del Medical Research Council — dovrebbe essere in grado di trasformare in maschi i campioni "XX" predisposti così a dare origine a individui femminei».

Un altro ricercatore, Peter Goodfellow, del laboratorio di Genetica molecolare dell'Imperial Cancer Research Fund, ha però tenuto a precisare che, anche se lo «Sry» potrebbe essere in grado di modificare il sesso di un embrione umano, «i maschi che risultino da tale manipolazione sarebbero sterili perché il completo sviluppo sessuale degli organi maschili richiede altri geni».

Ed ha aggiunto: «Non saremmo mai che esperimenti del genere vengano condotti su esseri umani», spiegando invece che potrebbero avere utili applicazioni nell'allevamento del bestiame.

NOTO ■ lontano dei francesi
STRADA PECETTO 123
TEL. 861.03.97 - TORINO
tutta la STAGIONE

"RESTA IL TENGO"
bofonchiò al tassista invece di «tenga il resto».
Straparlava, ancora non sapeva di superpolvere
orasiv
RINSALDA DENTIERA

Nella ricerca la speranza!
Aiutaci a finanziare la ricerca scientifica sulla distrofia muscolare!
Unione Italiana Lotta Distrofia Muscolare
U.I.L.D.M. Via Cavour, 52 bis
10129 TORINO
Tel. 011 60.54.57 - 67.30.57
C.C. ISTIT. BANC. SAN PAOLO AG. 18 N. 108100 - C.C.P. 15813102

PUBLIKOMPASS: UN PONTE TRA LA STAMPA E LE AZIENDE

La siccità sta colpendo Francia e Gran Bretagna

Mezza Europa è a secco

In alcune contee inglesi è vietato innaffiare giardini. Nessun problema in Germania. La Svizzera «sta meglio di tutti»

Boschi in fiamme in Francia. Quest'anno la siccità minaccia di provocare un numero di incendi ancora più alto del solito

ROMA ● La situazione dell'approvvigionamento idrico in Europa presenta casi molto diversi fra loro, che vanno dalla pressoché totale assenza di problemi in Svizzera alla difficile situazione in Gran Bretagna, afflitta da siccità e inquinamento. Problemi anche in Francia, mentre la situazione non desta particolari preoccupazioni in Germania Federale e nel Benelux.

Gran Bretagna. Per quel che riguarda la Gran Bretagna, un inverno particolarmente scarso di precipitazioni ha provocato l'inaridimento di diverse falde acquifere, mentre il caldo estivo ha ulteriormente peggiorato la situazione, facendo scattare l'allarme per i rifornimenti idrici in diverse zone del Paese.

Nelle contee inglesi di Devon, Kent, Yorkshire e Avon è già attivo il divieto di innaffiare a getto i giardini domestici, mentre in tutta la Gran Bretagna la popolazione è stata avvertita della necessità «urgente» di ridurre i consumi.

Secondo alcuni parlamentari di opposizione, la responsabilità della situazione, oltre che alla meteorologia, va addossata alle dieci imprese private cui è affidata la rete di distribuzione idrica: sarebbero infatti tra il 15 e il 38 per cento le perdite causate dalle cattive condizioni nelle quali si trova la rete degli acquedotti.

Un problema assai serio — legato alla siccità — è anche quello dell'inquinamento: una settimana fa i deputati britannici sono stati avvertiti di non bere l'acqua dei rubinetti di vari edifici del parlamento, contaminata da un eccessivo numero di batteri, anche se l'allarme è stato revocato dopo un paio di giorni.

Secondo alcune statistiche pubblicate dalla stampa britannica, solo un incidente da inquinamento su 80 finisce all'esame dell'autorità giudiziaria. Sempre secondo questi dati, nello scorso anno ci sono stati tra inghilterra e Galles oltre 24.000 casi di inquinamento, di cui oltre 8.200 per scarichi industriali e 4.800 per problemi alla rete fognaria.

Francia. Secondo anno di eccezionale siccità in Francia: in un quinto del Paese (le regioni del sud-est e del sud-ovest, la valle della Loira e la bassa Normandia in particolare) il basso livello dei fiumi provoca problemi di rifornimento idrico e aumenta i rischi di inquinamento. Per far fronte alla situazione sono stati portati da 12 a 18 miliardi di franchi (3.000 miliardi di lire) gli stanziamenti destinati alla miglioria della rete idrica, ma a condizione che nei programmi siano inclusi norme anti-inquinamento.

La responsabilità degli interventi è dei Comuni, in cooperazione con le «agenzie di bacino» o sotto la supervisione della cellula di crisi istituita un anno fa dal ministero per l'ambiente. Ai lavori alla rete idrica si accompagnano norme contro gli sprechi e numerosi dibattiti e appelli televisivi per sensibilizzare i francesi sul problema.

BENELUX. L'inquinamento è un problema anche nel Benelux, dove peraltro non si registrano carenze nell'approvvigionamento: in Olanda esiste un sistema integrato di acquedotti che permette di escludere dal circuito le zone in cui l'inquinamento è tanto alto da non poter permettere depurazioni, con conseguenti interruzioni dell'erogazione. L'inquinamento delle acque olandesi è quasi sempre di origine agricola, dato dalla più alta densità di animali al mondo. In Belgio le falde sono invece più frequentemente toccate da un inquinamento di origine industriale.

Germania. In Germania federale non ci sono particolari problemi di disponibilità idrica. Secondo un portavoce del ministero per l'Ambiente, l'acqua utilizzabile ammonta a 151 miliardi di metri cubi, dei quali il 70 per cento è costituito da acque di sottosuolo e il restante 30 per cento da acque di superficie. I problemi riguardano non tanto la quantità quanto la qualità dell'acqua disponibile: sono frequenti infatti i casi di inquinamento da nitrati o da antiparassitari. È il ministero della Sanità a essere responsabile della qualità dell'acqua potabile.

SUMMIT IN [illegible]

Tutti d'accordo: il Patto di Varsavia ha cominciato ad «autosciogliersi»

Accettata la proposta di abolire il comando congiunto

Esercitazioni di militari del Patto di Varsavia

PRAGA ● La prospettiva di una «dissoluzione» del Patto di Varsavia è stata discussa e, pur tra differenze sulle modalità, appoggiata da tutti i governi dell'alleanza militare dell'Est i cui rappresentanti hanno partecipato alla riunione della commissione temporanea di esperti governativi «per la trasformazione radicale» dell'alleanza svoltasi negli ultimi tre giorni a Celakovice nei pressi di Praga. I rappresentanti hanno convenuto anche che il Patto di Varsavia, nel periodo che lo divide dalla sua cessazione (che avverrà comunque non con un prematuro «ritiro» dei suoi membri ma solo quando il patto «avrà esaurito il suo senso») dovrà concentrare i suoi sforzi sul disarmo in Europa, sull'istituzione di «strutture panaeuropee di sicurezza» e sulla limitazione progressiva delle sue attività militari.

In particolare è stata appoggiata da tutti i rappresentanti dei governi la proposta cecoslovacca di abolire il comando congiunto delle forze armate del Patto di Varsavia e di far tornare le forze armate dei diversi Paesi membri sotto i rispettivi comandi nazionali. Sotto questi i primi quelli obiettivi di novità emersi, nel corso di una conferenza stampa tenuta a conclusione della riunione di Celakovice, dal viceministro degli Esteri cecoslovacco Zdenek Matejka, dal delegato del governo cecoslovacco, Svetopluch Bacilovsky, e dal portavoce del ministero degli Esteri, Milos Obrovsky.

I tre rappresentanti cecoslovacchi hanno affermato che le posizioni dei Paesi membri si sono rivelate «molto vicine» (in particolare quella cecoslovacca, quella ungherese e quella sovietica), sia il lavoro della commissione per elaborare un documento comune continuerà con due ulteriori riunioni della commissione a Berlino (tra fine agosto ed inizio di settembre) e poi a Sofia in data da stabilire.

La proposta unificata verrà quindi formalizzata «entro novembre» e presentata per l'approvazione al vertice dei capi di Stato e di governo del Patto di Varsavia in programma a Budapest per lo stesso mese. Dopodiché, lo stesso documento congiunto per la «trasformazione radicale» del Patto, contenente proposte per l'istituzione di «strutture panaeuropee di sicurezza», sarà presentato al vertice della Csce (Conferenza per la sicurezza e la cooperazione in Europa) in programma a Parigi per il 20 novembre prossimo, come ha confermato il viceministro degli Esteri Matejka.

Quest'ultimo annuncio riveste un particolare significato politico, dato che esso equivale a conferire da subito alla stessa Csce (alla quale partecipano 35 Stati, tutti gli europei tranne l'Albania, più Usa e Canada) un ruolo primario nel sistema di sicurezza europea, cosa che costituisce l'essenza stessa della proposta cecoslovacca di aprile di istituzionalizzare il processo di sicurezza in Europa, che sta per rivelare la prima proposta ufficiale dell'intero Patto di Varsavia.

GENTE motori

E' in edicola il numero di Agosto

TEST COMPLETO

La più bella scoperta "dedicata" ai giovani

MAZDA - MIATA MX 5

Pregi - Difetti - Prestazioni
Comportamento

inoltre

TOP SECRET
Volvo 960 - Peugeot 105
Opel Astra - Ferrari 512
Isuzu Trooper

PROVE SU STRADA
Innocenti Koral Cabrio
Nuova Toyota Land Cruiser

TECNICA
Batterie Bosch
Air Bag - Parabrezza

Gente Motori
l'auto il suo mondo
Rusconi Editore

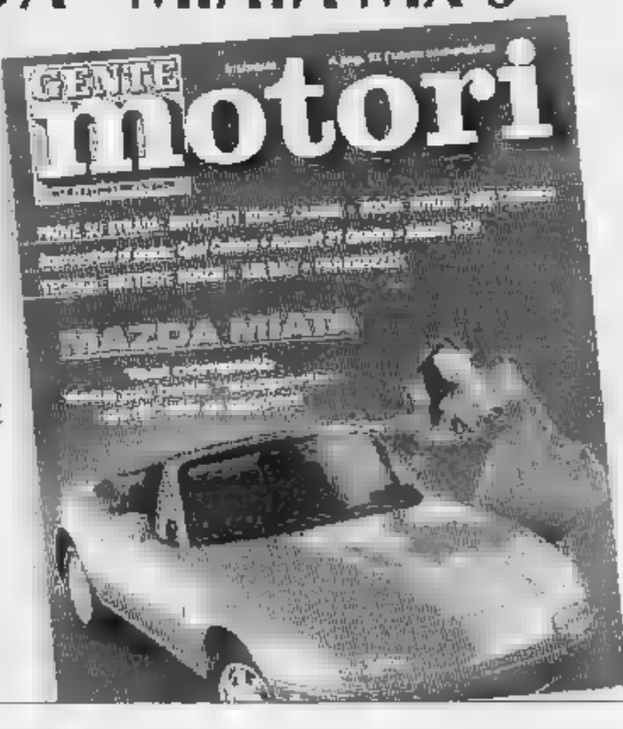

[illegible]

Il terremoto nelle Filippine uccide anche 3 giorni dopo

MANILA ● Tre giorni dopo la disastrosa scossa di lunedì, il terremoto che ha colpito le Filippine ha ucciso di nuovo. Numerosi passeggeri di tre autobus, infatti, sono morti quando una frana, innescata dalle stesse doti giorni scorsi, ha completamente sepolto due autobus e ne ha spazzato via un terzo, secondo quanto riferiscono notizie date per radio nelle ultime ore.

La stazione privata «Dzrh» precisa che i corpi dei passeggeri che è stato possibile recuperare vengono poggiati in fila lungo un tratto libero della strada, la stessa che percorrevano gli autobus e che porta a Baguio. Secondo l'emittente, non si è ancora saputo il numero esatto delle vittime, ma oltre il 50 per cento dei passeggeri sono considerati morti, mentre si continua a scavare. La radio aggiunge che gli autobus sono «sepolti da rocce, terra e tronchi».

Gli autobus che portano a Baguio viaggiano spesso con 60 persone a bordo. L'ufficio della difesa civile ha detto di non avere avuto notizie di questa ennesima tragedia, ma che sono in corso controlli per accertare eventuali responsabilità.

Nelle zone maggiormente colpite dal terremoto di lunedì, intanto, si continua a scavare tra le macerie nella speranza di ritrovare qualcuno miracolosamente ancora in vita.

Il bilancio complessivo delle vittime causate dal sisma sarà possibile probabilmente solo verso la fine della settimana prossima. Le autorità filippine stimano che i morti possano essere anche più di duemila.

Si lascia morire in cella «Non ho notizie del sisma»

SULMONA (L'Aquila) ● In segno di protesta nei confronti delle autorità del suo Paese che non gli fornivano notizie sui congiunti coinvolti nel terremoto che ha colpito l'Iran, un detenuto iraniano del carcere penale di Sulmona, Assan Hazir, di 44 anni, ha attuato per 20 giorni lo sciopero della fame e rifiutato le cure dei medici dell'ospedale di Sulmona dove è morto per «insufficienza cardiaca da squilibrio elettrolitico».

Le motivazioni della protesta sono state rese note dal medico del carcere e presidente dell'associazione medici dell'amministrazione penitenziaria italiana (Anopi), Alfonso De Deo, che dal 28 giugno scorso — giorno di inizio della protesta — fino al momento del ricovero in ospedale ha assistito Hazir.

L'uomo, che era sordomuto, si trovava in carcere per spaccio e traffico internazionale di droga; sarebbe stato libero nel 2004. «Preoccupato per la sorte dei suoi familiari — ha detto De Deo — il detenuto ha chiesto di potersi mettere in contatto con l'ambasciata iraniana. Però tutti i nostri tentativi e richieste per avere notizie dall'Iran sono risultati vani perché non abbiamo ricevuto una adeguata collaborazione».

«Nei primi giorni, nell'infermeria del carcere — ha proseguito De Deo — il detenuto ha accettato di farsi praticare alcune flebo. Poi, per l'aggravarsi delle sue condizioni ne ha disposto il ricovero in ospedale, ma, amareggiato dal fatto di non poter avere notizie dei suoi parenti, Hazir ha rifiutato ogni cura».

DIMAGRISCI SENZA DIETE

PROVA ERBASNELL

E' COMODO perché in gocce

NON FA MALE perché a base di erbe

E' EFFICACE perché può farti dimagrire fino a 4 kg in un mese

E' ECONOMICO perché potrai riceverlo a casa tua a sole L. 50.000

ERBASNELL E' UN PRODOTTO FIRMATO DALL'ERBORISTA GIAN PAOLO

Consultalo gratuitamente telefonando allo 011 606.1026 - 682.1170

NEGOZIO: PIAZZA BENGASI 4 - TORINO

SÌ DI SPADOLINI

Scandalo alla [illegible] Sopralluogo in Usa

ROMA ■ Una delegazione della Commissione speciale del Senato che si occupa del caso Bnl si recherà negli Stati Uniti per un sopralluogo: lo ha reso noto il presidente della Commissione stessa Gianuario Carta (democristiano).

Il presidente del Senato, Giovanni Spadolini ha, infatti, concesso un assenso di massima alla missione, riservandosi di esprimersi successivamente sul programma e sulla composizione della delegazione.

Il senatore Carta ha aggiunto che l'Ufficio di presidenza della Commissione propone di portare negli Stati Uniti, come consulente tecnico, il professor Enrico Zanelli, docente di Diritto commerciale all'Università di Genova.

La visita della delegazione italiana in Usa dovrebbe essere preceduta da una missione esplorativa dello stesso presidente Gianuario Carta e di un membro dell'Ufficio di presidenza della Commissione per predisporre gli opportuni contatti con gli esponenti americani interessati alla vicenda della filiale di Atlanta della Banca Nazionale del Lavoro.

Il democristiano Germano De Cinque ha anche proposto che la commissione chieda una proroga del termine dei propri lavori, che scadono il 30 settembre prossimo. Lo slittamento consentirebbe di concludere la ricognizione in atto e la stesura della relazione conclusiva.

PIATTAFORMA

Contratto edili 38 ore settimanali?

ROMA ■ Si sono riuniti stamane i consigli generali di Feneal-Uil, Filca-Cisl, Fillea-Cgil, per l'approvazione delle richieste contrattuali per il settore dell'edilizia. Sull'ipotesi di piattaforma, che interessa un milione e duecentomila lavoratori della categoria, si è tenuta una lunga fase di consultazione di oltre due mesi con l'effettuazione di circa [illegible] assemblee nei luoghi di lavoro.

«Le richieste principali per il nuovo contratto dell'edilizia - ha dichiarato il segretario nazionale della Filca-Cisl, Mauro Miracapillo, che ha tenuto la relazione introduttiva ai consigli generali - sono quelle relative alla qualificazione delle relazioni sindacali di settore, alla sicurezza, alle prestazioni fornite dagli enti paritetici, al raggiungimento delle 38 ore settimanali, agli incrementi salariali di 290.000 lire medie a regime».

La nostra è una piattaforma ambiziosa - afferma ancora Miracapillo - perché vuole tenere insieme le risposte da dare ai problemi vecchi della categoria con i nuovi obiettivi sindacali della partecipazione, delle prestazioni integrative, della democrazia economica che rappresentano il solco politico per la contrattazione degli Anni Novanta».

A TORINO

● Mercato azionario stabile oggi alla Borsa valori di Torino. In una seduta povera di scambi il mercato ha registrato oggi un andamento abbastanza nervoso [illegible] frequenti capovolgimenti di fronte. Comunque alle 13 l'indice generale è risultato invariato confermando sostanzialmente i prezzi raggiunti ieri nel dopolistino. Positivo il settore assicurativo con le Generali in rialzo dello 0,35 per cento, le Ras dello 0,53, le Toro dello 0,78.

Leggermente cedente invece il settore dei bancari con le Mediobanca che perdono lo 0,42 per cento, le Banco Roma lo 0,52 e le Comit lo 0,26.

Qualche flessione anche tra i chimici con le Montedison in calo dello 0,56 per cento e le Snia dell'1,17, mentre positive risultano le Italgas (+1,13 per cento).

Dopo il buon rialzo di ieri in calo tra i meccanici le Fiat: l'ordinaria perde lo 0,66 per cento, le privilegio lo 0,38 e la risparmio lo 0,66. Ancora in rialzo invece le Olivetti (+1,53).

Prezzo unico di chiusura delle Borse collegate: Snia 2530; risp. 2475; risp. n.c. 1725; Sip 1640; risp. 1530; Stet 2795; risp. 2310; Fiat 9062; risp. [illegible]; risp. n.c. 6590; Generali 43.450; Montedison 1950; risp. 1197.

A MILANO

● Alla Borsa Valori di Milano l'euforia è durata poco. Questa mattina, sin dalle prime battute, in Piazza Affari sembravano ritornate le incertezze dei giorni scorsi.

In particolare, hanno ceduto terreno le blue chips, con le Fiat in ribasso dello 0,88 per cento a 9020 lire (poi quotate a 9040 nel dopolistino), le privilegiate dello 0,61 per cento a 6540 lire e le risparmio dello 0,81 a 6590 lire.

Ancora più consistente il ribasso delle Montedison ordinarie (che hanno registrato un meno 1,68) a 1935 lire (1940 nel «dopo») e delle risparmio (meno 2,46) a 1190 lire (1195 nel dopolistino).

Anche le Enimont hanno ceduto lo 0,55 per cento a 1445 lire (1435 nel "dopo"). Buone chiusure, invece, per le Agricola e le Eridania risparmio del Gruppo Ferruzzi, rispettivamente a 2903 lire (più 1,11) e 7410 lire (più 2,19).

Nel Gruppo De Benedetti, le Cir sono salite a 5099 lire (più 0,77), mentre in Casa Agnelli le Ifi privilegiate e le Snia Bpd hanno ceduto rispettivamente l'1,06 a 25.300 lire e lo 0,37 a 2521 lire.

Nel resto della quota, le Amef risparmio hanno guadagnato il 2,12 a 6745 lire e le Pirellina sono scese a 10.360 lire (meno 2,45).

In apertura, le Generali sono state trattate allo stesso prezzo di chiusura della vigilia (43.300 lire), le Mediobanca a 21.250 lire (21.340 ieri), le Olivetti a 6050 lire (6008) e le Italcementi a 155.800 lire (157.100).

Alle ore 11,30 l'indice Mib segnava un ribasso dello 0,2 per cento sul 42 per cento dei titoli ed un tendenziale in regresso dello 0,1 per cento.

● **Da lunedì in Borsa nuovi Btp.** Sono stati ammessi a quotazione ufficiale presso tutte le Borse Valori a decorrere dal 23 luglio prossimo i Buoni del Tesoro poliennali 12,50 per cento di scadenza 1 febbraio 1994 in circolazione per 3949 miliardi di lire.

L'importo minimo di negoziazione è stato fissato in 5 milioni di lire di valore nominale.

REDDITO FISSO A TORINO

Titoli	19/07	18/07
[illegible]		
Enel [illegible] I indicizzata	101 85	101 85
Enel 84/93 II indicizzate	101 70	101 70
Enel 84/93 III indicizzate	111 30	111 50
Enel 84/93 IV indicizzate	111 40	111 40
Enel 85/95 I	105 80	105 80
Enel 85/00 II indicizzate	101 60	101 60
Enel 85/00 III indicizzate	[illegible]	103 20
Enel 86/93 II 9,50%	95 30	95 30
Enel 86/93 III indicizzate	138 30	138 30
Enel 86/93 [illegible] 9,25%	91 40	91 40
Enel 86/01 indicizzate	102 50	102 50
Enel 87/93 indicizzata	104	104
Autostrade 7% 73/91	94 90	94 90
C.C. OO. PP. 5%	90	90
C.C. OO. PP. 5,5%	88	88
C.C. OO. PP. 6%	82	82
C.C. OO. PP. 7%	82 70	82 70
C.C. OO. PP. 8% 74	[illegible]	78 90
C.C. Int. St. 7% 71 II	[illegible]	[illegible]
C.C. Int. St. 7% 71 III	96 20	95 20
C.C. Int. St. 7% 72 IV	93 [illegible]	93 50
C.C. Int. St. 7% [illegible] V	95	[illegible]
C.C. Int. St. 7% 73 VI	93	93
C.C. Int. St. 7% 73 VII	92	[illegible]
C.C. Aut. St. 7% 70 I	84 20	84 20
C.C. Aut. 7% 72 II	77 60	77 60
FF.SS. 7% 72 I	[illegible]	95 60
FF.SS. 7% 72 II	98 80	[illegible]
Amm. FF.SS. 7% 70	—	98 10
Amm. FF.SS. 84/92	102	102
Amm. FF.SS. 85/93 indiciz.	106 20	106 20
Amm. FF.SS. 85/92 II	103 30	103 30
Amm. FF.SS. 85/00 III ind.	100 20	100 20
Amm. FF.SS. 88/93	69 65	69 65
ICIPU 7% 71 I	84 20	90 50
ICIPU 7% 72 II	77 60	93
IMI 71/91 XXXIV 7%	95	95
IMI 74/94 XXXVII 7%	90	90
IMI 74/94 XXXVIII 7%	91 10	91 10
IMI-CN 73/91 IV 7%	96	[illegible]
IMI-CN 75/90 V 10%	98	98
IMI-Aut. [illegible]	85 80	85 80
IMI-Aut. 73/03 II 88	78	78
Montedison 13,5% 78	191 80	191 80
Pacchetti 6%	96	[illegible]
Olivetti 94 6,375%	84	[illegible]

Titoli	19/07	18/07
Ist. S. Paolo To 5%	99 60	98 60
Ist. S. Paolo To 6%	82	82
Ist. S. Paolo s. conv. 6%	90	90
Ist. S. Paolo To 7%	90	90
S. Paolo OO. PP. 8% ex 5%	80 70	80 70
S. Paolo OO. PP. 6%	60 60	60 60
S. Paolo OO. PP. 81 19ª ind	102	102
S. Paolo OO. PP. 81 21ª ind.	101 50	101 50
S. Paolo OO. PP. 81 22ª ind	101 50	101 50
[illegible]. Paolo OO. PP. 81 23ª ind.	102	[illegible]
S. Paolo OO. PP. 81 24ª ind	101 50	101 50
S. Paolo OO. PP. 82 25ª ind.	101 50	101 50
S. Paolo OO. PP. 82 26ª ind	100 40	100 40
Fond. Piemonte V.A. 6%	75	75
Fond. Piemonte V.A. 7% 74	80	80
Fond. P. V.A. OO.PP. 7% 74	87 95	87 95
[illegible]		
Attività Immob. 88/95 7,50%	222	222
Gim 88/93 8,50%	122	122
Cir 10% 05/92	105 05	105 05
Eridania 10,75% 85/90	231	231
La Rinascente 86/93 8,50%	138	138
Medio Cir 7% 86/96	93	[illegible]
[illegible] Italgas 6% 86/98	105	105
Medio Pirelli ex. 6,50% 88/98	97 50	97 50
Medio Cir ex Sab. 7% 88/98	95	95
Medio Sip 8% 85/91	131	131
Saffa 87/97 6,50%	152	152
Snia 10% 85/93	151	151
[illegible]		
C.C.T. ECU 11½% [illegible]	98 90	98 90
C.C.T. ECU 8,25% 87/91	98 30	98 30
C.C.T. ECU 11,25% 84/91	100 10	100 10
C.C.T. ECU 6,50% 88/92	96	95
C.C.T. ECU 10,50% 84/92	100 40	100 40
C.C.T. 1-11-90	[illegible]	[illegible]
C.C.T. 1-11-90 II	100 50	[illegible]
C.C.T. 1-12-90	101	101
C.C.T. 18-12-90	[illegible]	100 65
C.C.T. 1-1-91	101 10	101 10
C.C.T. 17-1-91 II	100 90	100 80
C.C.T. 1-2-91	100 85	100 85
C.C.T. 18-2-91 II	100 40	100 40
C.C.T. 1-3-91	100 75	100 75
C.C.T. 18-3-91 II	100 45	100 45
C.C.T. 1-4-91	100 80	100 80

Titoli	19/07	18/07
C.C.T. 1-5-91	100 75	100 75
C.C.T. 1-6-91	101	101
C.C.T. 1-7-91	101	101
C.C.T. 1-8-91	100 85	100 85
C.C.T. 1-9-91	100 50	100 50
C.C.T. 1-10-91	100 80	100 80
C.C.T. 1-11-91	100 85	100 85
C.C.T. 1-12-91	100 80	100 80
C.C.T. 1-1-92	100 90	100 90
C.C.T. 1-2-92	100 60	100 60
C.C.T. 1-2-95	99 70	99 70
C.C.T. 1-3-95	97 65	97 50
C.C.T. 1-4-95	97 40	97 50
C.C.T. 1-5-95	97 60	97 60
C.C.T. 1-6-95	98	98
C.C.T. 1-7-95	99 35	99 35
C.C.T. 1-8-95	97 80	97 80
C.C.T. 1-9-95	97 40	97 40
C.C.T. 1-10-95	97 60	97 60
C.C.T. 1-11-95	98	97 80
C.C.T. 1-12-95	98 35	98 15
C.C.T. 1-1-96	98 50	98 50
C.C.T. 1-2-96	98 50	98 80
C.C.T. 1-3-96	98 20	98 20
C.C.T. 1-4-96	98 35	98 20
C.C.T. 1-5-96	98 30	98 30
C.C.T. 1-6-96	99	98 80
C.C.T. 1-7-96	98 90	98 80
C.C.T. 1-8-96	97 50	97 50
C.C.T. 1-9-96	97 35	97 35
B.T.P. 1-7-90 9,50%	—	—
B.T.P. 1-8-90 9,50%	99 70	99 70
B.T.P. 1-9-90 9,25%	99 80	99 80
B.T.P. 1-10-90 9,25%	99 85	99 85
B.T.P. 1-11-90 9,25%	99 40	99 40

CAMBI VALUTARI

Quotazioni alle ore 12 a cura dell'Istituto Bancario S. Paolo di Torino

	19/07/90	18/07/90
Dollaro Usa	1206,05	1203,80
Sterlina inglese	2187,95	2195,65
Marco tedesco	732,47	732,53
Franco svizzero	852,70	855,50
Franco francese	218,28	218,24
Franco belga	35,524	35,526
Fiorino olandese	649,60	649,69
Scellino austriaco	104,10	104,12
Dracma greca	7,487	7,488
Peseta spagnola	11,956	11,957
Escudo portoghese	8,324	8,327
Ecu	1516,15	1516,10

LE AZIONI A TORINO

Titoli	[illegible]	[illegible]
[illegible]		
Alivar	17000	17000
Eridania	10070	[illegible]
Eridania risp	7400	7250
[illegible]		
Milano Ass.	30200	28800
Milano Ass. r. n.c.	[illegible]	21600
C. Latina	14[illegible]	[illegible]
C. Latina r. n.c.	6400	6150
Lloyd Adriatico	17000	[illegible]
Lloyd Adriatico r.	[illegible]	14350
Generali	43450	43360
Ras	26200	[illegible]
Ras r.	15850	[illegible]
Sai	[illegible]	16400
Sai r	11400	11400
Toro	26700	[illegible]
Toro p.	15100	15100
Toro r.	14300	14100
Un. Subalpina Ass.	30700	30700

Titoli	19-07	18-07
[illegible]		
Banca Comm. Ital.	5720	5700
Banca C. Ital. r. n.c.	5000	4800
B. Naz. Agr.	8400	8400
B. Naz. Agr. p.	4250	4250
B. Naz. Agr. r.	2405	2350
[illegible]	[illegible]	[illegible]
Credito Italiano	7020	2890
Credito Italiano r.	2500	2500
Interbanca	—	—
Interbanca p.	[illegible]	51200
[illegible]	21300	[illegible]
Banco Ambroveneto	5850	5850
Banco Ambroven. r.	4020	4020
[illegible]		
Burgo	11700	11850
Burgo p.	11500	11000
Burgo r.	11600	11600
Gr. ed. Fabbri p.	7700	[illegible]
S.I.B.A.	3250	3250

Titoli	[illegible]	18-07
[illegible]		
Cement. di Augusta	[illegible]	6300
Cement. [illegible] Barletta	[illegible]	14450
Unicem	33500	[illegible]
Unicem r. n.c.	20750	20750
[illegible]		
Italgas	3090	3025
Mira Lanza	72000	7200
Montedison	1950	1960
Montedison r. n.c.	1197	1208
Pierrel	2530	2530
Pierrel r. n.c.	[illegible]	1240
Saffa	10400	10400
Saffa r.	10600	10400
Saffa r. n.c.	7300	7300
Saiag	[illegible]	6020
Saiag r.	3820	[illegible]
Snia Bpd	2530	2575
Snia Bpd r.	2475	2510
Snia Bpd r. n.c.	1725	1720
Sorin	12600	1250
[illegible]		
Rinascente	7750	7600

Titoli	19-07	18-07
Rinascente p.	4500	4400
Rinascente r.	[illegible]	[illegible]
[illegible]		
Alitalia	1600	1600
Alitalia p.	1440	1420
Alitalia risp. n.c.	1360	1330
Autostrada To-Mi	16500	16500
Italcable	10400	[illegible]
Italcable r. n.c.	[illegible]	[illegible]
Nai	19,50	18,50
Sip ord.	1640	[illegible]
Sip risp.	1530	1540
[illegible]		
Bastogi Irbs	315	309
Avir Fin	8900	[illegible]
Cir	5090	5050
Cir r.	5050	[illegible]
Cir r. n.c.	2820	[illegible]
Cofide	4300	4300
Cofide r. n.c.	1680	[illegible]
Comau Finanziaria	4300	4330
Ferr. To. Nord	2241	2200
Ferruzzi Finanz. p.	3040	[illegible]
Ferruzzi Finanz. r.	1810	1780
Gaic	3160	3180

[illegible]	19-07	[illegible]
Gemina	2260	[illegible]
Gemina r.	1670	[illegible]
Fidis	7780	[illegible]
Pozzi-Ginori	1260	1260
Pozzi-Ginori r	1060	[illegible]
Fiscambi	[illegible]	4550
Fiscambi risp	[illegible]	2420
Fornara	2445	2445
Gim	12450	12450
Gim r. n.c.	4700	4700
Ifi p.	25300	[illegible]
Ifil	7900	7900
Ifil r. n.c.	4700	4760
Isefi	2250	2300
Isvim ord.	[illegible]	[illegible]
Mittel	6080	[illegible]
Pirelli & C	10400	10620
Pirelli & C. r.	4300	4330
Pirelli	2470	2500
Pirelli r.	2470	2500
Pirelli r. n.c.	2010	2050
Saes	3620	[illegible]
Saes r	2620	2620
[illegible]	9600	9400
Schiapparelli	1290	1290
Sme	[illegible]	4820
Smi	[illegible]	2060

Titoli	[illegible]	18-07
[illegible] r.	1480	1460
Sogefi	3980	3990
Stet	2795	2810
Stet risp	2310	2320
[illegible]		
Attività Immobiliari	5586	5550
I.p.I.	18500	18500
Risanamento	63300	62300
Risanamento r n.c.	37200	3700
Sifa	2280	2200
Sifa r.	1640	1575
MECCANICHE AUTOMOBILISTICHE		
Berto Lamet	[illegible]	14300
Fisia	3495	3450
Fiat	9062	9160
Fiat p.	6560	6635
Fiat r.	6590	[illegible]
Gilardini	4900	4800
Gilardini r. n.c.	3700	[illegible]
Magneti Marelli	[illegible]	1600
Magneti Marelli r.	[illegible]	[illegible]
[illegible] Gallera p.	9000	9000
Tecnost	3550	[illegible]
Olivetti	6000	6000
Olivetti p.	4200	[illegible]

[illegible]	19-07	18-07
Olivetti r. n.c.	4000	4100
Pininfarina	15320	15320
Pininfarina r.	15100	15100
[illegible]	8200	8200
Sasib p.	7950	7850
Sasib r. n.c.	6300	6300
Westinghouse	43300	43000
METALLURGICHE		
Dalmine	468	470
Teknecomp	1410	1440
Teknecomp r.	1230	1230
Valeo	7300	7300
TESSILI		
Benetton	10800	10800
Cantoni	6200	6100
Cantoni r.	5300	[illegible]
Fisac	9800	9800
Fisac r	[illegible]	10100
DIVERSE		
Acque Potabili	[illegible]	16300
Ciga	[illegible]	5800
Ciga r. n.c.	3500	3500
Gabetti Holding	3820	[illegible]
Pacchetti	[illegible]	842

LE AZIONI A MILANO

Titoli	19/07	[illegible]
[illegible]		
Alivar	—	15980
Bonifiche Ferr.	44070	44000
Eridania	10070	10071
Eridania r. n.c.	7410	7251
Zignago	6280	6220
[illegible]		
Alleanza Ass.	59100	59295
Alleanza r.	54600	54990
Assitalia	13270	13010
Ausonia	1770	1721
Milano Ass.	30215	30250
Milano Ass. r. n.c.	21500	21600
C. Latina	14328	14030
C. Latina r. [illegible]	6420	6420
Fata	14400	14520
Fire	1390	1390
Fire r.	600	596
Generali	43400	43300
Italia Assicurazioni	14278	14272
L'Abeille	138000	137000
La Fondiaria	59150	59000
La Fondiaria w.	33600	33700
La Previdente	25140	25300
Lloyd Adriatico	17080	17200
Lloyd Adriatico r.	14880	14390
Ras	26250	26210
Ras r. n.c	15590	15501
Sai	19500	19500
Sai r.	11500	11400
Toro	27050	26890
Toro p.	15150	15200
Toro r.	14840	14300
Un. Subalpina [illegible]	30730	30720
Unipol ord.	23000	23000
Unipol priv.	16980	16920
Vittoria Ass	30000	28760
[illegible]		
B. Agr. [illegible]	16990	17000
Banca Comm. Ital.	5735	5740
Banca C. Ital. r. n.c.	5015	[illegible]
B. [illegible]	1701	1650
B. Mercantile	11150	11050
Bna	8220	8380
Bna p	4100	4195
Bna r. [illegible]	2445	2395
Bnl r. n.c.	17550	[illegible]
Banco Toscana	6190	6249
[illegible] Chiavari	6135	6100

[illegible]	19/07	[illegible]
B. Ambrov. ord.	[illegible]	5810
B. Ambrov. r. n.d.	3900	3870
Banco Lariano	7590	7590
Banco Napoli r.	21480	21850
Banco Roma	2885	2900
Banco Roma w.	1200000	1155000
Banco Roma [illegible] 7%	611000	509000
B. Sardegna r.	22800	22900
Credito Comm.	5340	5520
Cr. Fondiario	—	7001
Credito Italiano	3023	3019
Credito Ital. r. n.c	[illegible]	2445
Credito Lombardo	4410	4400
Cred. Varesino	6450	6350
Cr. Varesino r. n.c.	3760	3675
Interbanca	n.r.	n.r.
Interbanca p.	50500	[illegible]
Mediobanca	21100	21340
[illegible]		
Binda	1614	1620
Burgo	11480	11590
Burgo [illegible]	11530	11800
Burgo r.	10800	11551
Cartiere [illegible]	3825	[illegible]
[illegible]. Espresso	23250	23250
Fabbri p.	7100	[illegible]
Mondadori	n.r.	n.r.
Mondadori p.	n.r.	[illegible]
Mondadori r. n.c.	16400	15500
Poligrafici [illegible]	6375	6390
[illegible]		
Calp	6250	6321
[illegible]. Augusta	[illegible]	9300
C. Barletta	[illegible]	14100
C. Merone	7800	7230
C. Merone r. nc	[illegible]	6095
C. Sardegna	11060	[illegible]
C. Siciliane	13230	13200
Cementir	[illegible]	3015
Italcementi	157100	157100
Italcementi r. n.c.	1079[illegible]	107800
Italcementi 2% warr.	62	64
Unicem	[illegible]	[illegible]
Unicem r. n.c.	[illegible]	20750
[illegible]		
Auschem	[illegible]	3150
Auschem r. n.d.	1646	[illegible]
Boero	[illegible]	[illegible]
Caffaro	1380	1375

Titoli	19/07	18/07
Caffaro r.	1370	1430
Enichem A.	2140	2170
Enimont	1445	[illegible]
F.M.C.	[illegible]	[illegible]
Fidenza Vet.	[illegible]	[illegible]
Fidenza Vet. 1-1-90	n.r.	n.r.
Italgas	3120	3085
Manuli Cavi	7080	7169
Manuli Cavi r. n.c.	4235	4260
Marangoni	—	6060
Mira Lanza	71945	71845
Montedison	1935	1968
Montedison r. n.c.	1190	1220
Montefibre	1195	1176
Montefibre r. n.c.	995	967
Perlier	1218	1212
Pierrel	2420	2499
Pierrel r. n.c.	1200	1200
Pirelli Spa	2456	2503
Pirelli Spa r.	2460	2500
Pirelli Spa r. n.c.	2000	2045
Pirelli Spa w	630	630
Recordati	12900	12875
Recordati r. n.c.	6770	6700
Saffa	10370	10350
Saffa r.	10550	10580
Saffa r. n.c.	7200	7220
Saiag	5940	5985
Saiag r. n.c.	3800	3822
Snia	2525	2560
Snia r.	2519	2521
Snia r. n.c.	1730	1725
Snia Fibre	1912	1910
Snia Tecnop.	5650	5710
Sorin Biom.	12800	12690
Teleco Cavi	—	15250
Vetrerie Ital.	6670	6620
[illegible]		
La Rinascente	7725	7760
La Rinascente p.	4500	4505
La Rinascente r. n.c.	[illegible]	4601
Standa	30400	30370
Standa r. n.c.	12600	12500
[illegible]		
Alitalia	1601	1610
Alitalia p.	1441	[illegible]
Alitalia r. n.c.	1339	1365
Ansaldo Tr.	5600	5628
Ausiliare	[illegible]	[illegible]
Autostrada To Mi	[illegible]	16410
Autostrada p.	1259	1260
Costa Crociere	5520	6290
Gewiss	—	19150
Italcable	10490	10495

Titoli	19/07	18/07
Italcable r. n.c.	—	[illegible]
N.A.I.	19	19 26
Saim	—	2890
Saim r.	—	3050
Sip	1635	1645
Sip r. n.c.	1540	[illegible]
Sirti	—	14970
Sondel	—	1362
Tecnomasio	—	3810
[illegible]		
Acqua Marcia	469	473
Acqua Marcia r. n.c.	350	340
Acq.M.r.n.c.1-4-87	340	341
Ame Fin.	n.r.	n.r.
Ame Fin. r. n.c.	6745	6605
Avir Fin.	—	8950
Bastogi	325	318
Bonif. Siele	—	37400
Bonif. Siele r. n.c.	—	13005
Brioschi	—	1610
Buton	4610	4600
Cam. Fin.	5280	5200
Cir	—	5060
Cir r.	5020	5021
Cir r. n.c.	2818	2800
Cir w. 'a'	320	321
Cir w. 'b'	466	463
Cofide	—	4300
Cofide r. n.c.	—	1680
Comau	4250	4337
Editoriale	3800	3800
Euromobiliare	—	7300
Euromobiliare r. n.c.	—	2920
F. C. Nord	18100	[illegible]
Ferruzzi Ag. F.	[illegible]	[illegible]
Ferruzzi Ag. risp.	[illegible]	2910
Ferruzzi Ag. r. n.c.	1762	1751
Ferruzzi fin.	[illegible]	[illegible]
Ferruzzi fin. w.	695	[illegible]
Ferruzzi pr.	1802	1815
Fidis	—	7771
Fimpar	3800	3810
Fimpar r. n.c.	1887	1855
Finarte	7180	7370
Finarte priv.	3390	3450
Finarte r. n.c.	3000	3019
Fin Breda	—	1165
Fin Breda warr.	—	[illegible]
Finrex	[illegible]	1720
Finrex r. n.c.	1320	1320
Fiscambi	—	4600
Fiscambi r. n.c.	—	2480
Fiscambi 1-7-89	—	4395
Fiscambi r. n.c. '89	—	2425
Fornara	[illegible]	2448

Titoli	[illegible]	18/07
Gaic	3100	3145
Gemina	—	2300
Gemina r.	—	1568
Gerolimich	116	115,5
Gerolimich r. n.c.	102	102
Gim	—	12490
Gim r. n.c.	—	4650
Ifi p.	25300	25570
Ifil	7996	7895
Ifil r. n.c.	4600	4685
Isefi	—	2250
Isvim ord.	—	12010
Italmobiliare	—	251000
Italmobiliare r. n.c.	—	162500
Mittel	6090	6030
Kernel	656	657
Kernel r. n.c.	1029	1060
Partec. Finanz.	—	7010
P. Fin. r. n.c. ex w.	—	2355
Pirelli & C.	10360	10820
Pirelli & C. r.	[illegible]	[illegible]
Pozzi	1242	1242
Pozzi r. n.c.	1065	1065
Premafin	[illegible]	[illegible]
Raggio Sole	[illegible]	3350
Raggio Sole r. n.c.	2475	[illegible]
Rejna	—	14995
Rejna r. n.c	—	31940
Riva Finanz.	[illegible]	[illegible]
Saes	3620	3848
[illegible] r.	2610	[illegible]
Saes gett. p.	—	5011
Santavaleria fin.	3400	3400
Schiapparelli	—	1294
Serfi	—	9650
Setemer	[illegible]	56500
Sifa	—	[illegible]
Sifa r. n.c.	—	[illegible]
Sisa	3265	3250
Smg	—	[illegible]
[illegible] 1/1/89	n.r.	n.r.
Smi	—	1995
Smi r.	—	1600
Smi [illegible]	—	[illegible]
Sogefi	—	3990
So.pa.f.	6230	6240
So.pa.f. r. n.c.	3643	3620
[illegible]	[illegible]	2810
Stet risp.	2320	2340
Terme Acqui	2530	2585
Terme Acqui r. n.c.	858	880
Trenno	[illegible]	5170
Tripcovich	[illegible]	16520
Tripcovich r. n.c.	6530	6300
[illegible] Manifatture	—	3415
Unipar ord.	[illegible]	1350

Titoli	19/07	18/07
Unipar risp.	1367	1367
IMMOBILIARI EDILIZIE		
Aedes	26000	25800
Aedes r.	14725	14580
Attività Immobiliari	[illegible]	[illegible]
Calcestruzzi	21710	21250
Caltagirone	5640	[illegible]
Caltagirone r. n.c	5890	5930
Cogefar	7361	7301
Cogefar r.	5020	4970
Del Favero	11750	11700
Gabetti	3810	3811
Grassetto	[illegible]	24000
Imm. Metanopoli	[illegible]	2253
Risanamento	64690	63500
Risanamento r. n.c	37800	37110
Vianini Ind	1792	[illegible]
Vianini Lav.	6285	6287
MECCANICHE AUTOMOBILISTICHE		
Aeritalia	—	3436
Aeritalia warrant	—	603000
Danieli & C.	11900	[illegible]
Danieli & C. r. n.c.	[illegible]	8100
Datacomsyst	8800	8800
[illegible]	—	4000
Fiar	[illegible]	[illegible]
Fiat	[illegible]	9100
Fiat p.	6540	[illegible]
Fiat r.	[illegible]	6644
Fisia	[illegible]	3490
Fochi Filippo	—	8270
Franco Tosi	35200	35890
Gilardini	[illegible]	[illegible]
Gilardini r. [illegible]	3701	3701
[illegible]. Secco	—	1499
Magneti M	[illegible]	[illegible]
Magneti M. r	1539	1550
Magneti M. w. o.	575	580
Magneti M. w. r.	500	580
Mandelli	11470	11400
Merloni	2699	2690
Merloni r. n.c	1599	1555
Necchi	3150	3090
Necchi r.	3200	3310
Necchi r. w	281	285
Nuovo Pignone	[illegible]	[illegible]
Nuovo Pignone w.	435	439
Olivetti	6080	[illegible]
Olivetti p.	[illegible]	4250
Olivetti r. n.c.	4000	3985
Pininfarina	15350	15360
Pininfarina r.	15110	15100
Rodriquez	12450	12450
[illegible]	—	15300

Titoli	19/07	18/07
Sailio r.	—	14910
Saipem	—	2899
Saipem r	—	2968
Saipem r. w.	—	550
Sasib	8000	8200
Sasib p.	8010	7955
Sasib r. n.c.	6300	6300
Tecnost	3550	3535
Teknecomp	1430	1408
Teknecomp r. n.c	1235	1224
Valeo	7300	7300
Westinghouse	43400	43350
Worthington	—	2775
MINERARIE METALLURGICHE		
Cantier Metall. Ital.	—	6600
Dalmine	—	468
Eur. Metalli	—	1628
Falck	—	12350
Falck r	—	12880
Maffei	4800	4690
La Magona	—	11000
TESSILI		
Bassetti	11285	11285
Benetton	10740	10800
Cantoni	—	6250
Cantoni r.	—	5330
Centenari & Zinelli	303	[illegible]
Cucirini	—	2400
Eliolona	4255	[illegible]
Fisac	9800	[illegible]
Fisac r	10160	[illegible]
Linificio	—	[illegible]
Linificio r. n.c.	—	1420
M[illegible]	8050	8000
Marzotto r.	7910	7900
Marzotto r. n.c.	6020	[illegible]
Olcese Veneziano	[illegible]	3330
Ratti	7170	7179
Rotondi	43200	43200
S. It. Manufatti	8400	8199
Stefanel	8110	8110
Zucchi	16195	16200
Zucchi r. n.c.	10190	[illegible]
DIVERSE		
Acq. De Ferrari	9450	9450
A. De Ferrari r. n.c.	3201	[illegible]
Acque Potabili	[illegible]	16398
Ciga	5506	5540
Ciga r. n.c	3490	[illegible]
Jolly Hotel	19170	19250
Jolly Hotel r	[illegible]	24510
Pacchetti	[illegible]	841

Boom di voli verso Marocco, Tunisia, Creta, Ibiza

In charter verso il sole

C'è Formentera piccola e quieta, tra le mete più gettonate dai torinesi

Aeroporto, scena di ordinaria attesa per chi parte e attende notizie sul proprio volo (foto di lato). In alto un giovane consulta gli orari: va in Sardegna o in Sicilia?

Voglia di mare? Un biglietto d'aereo, e via, verso le vacanze. Una soluzione, quella di volare, che quest'anno ha convinto molti torinesi. Lo dimostrano i dati forniti dai tour-operators di Torino. Comitours, Alpitour, Going e Franco Rosso confermano il boom del volo charter, le cui destinazioni costituiscono anche una piccola mappa delle preferenze dei torinesi.

«Quest'anno abbiamo avuto un'impennata nelle richieste per Ibiza e Formentera — dice Beppe Ronco, presidente della Going — *mentre rimangono stabili Minorca e Maiorca»*. Due voli settimanali (Ibiza e Formentera, Maiorca e Minorca) e una media di 300 persone in partenza da Caselle. *«L'isola più gettonata è Formentera* — continua Ronco —. *I torinesi la chiedono molto perché è piccola e scarsamente popolata. I turisti che vivono nelle metropoli cercano il mare pulito, la natura intatta. E' una questione psicologica: dopo tanti mesi d'inquinamento e traffico, la gente cerca l'isola incontaminata»*.

Charter da Torino anche per Franco Rosso, soprattutto per Ibiza, roccaforte del turismo italiano e torinese. Ma il grosso dei charter Franco Rosso parte da Bologna, Milano, Bergamo, in direzione Tunisia e Grecia.

Conferma il trend positivo dei voli charter anche il big piemontese Alpitour: *«Abbiamo registrato un buon incremento su tutte le nostre destinazioni, e siamo particolarmente soddisfatti per la Grecia, la Tunisia, il Marocco e le Baleari»*. Tra le altre destinazioni in partenza da Caselle, Tenerife, Gran Canaria, Costa del Sol, Rodi e Creta. Sergio Carasso, responsabile del booking della Comitours: *«Quest'anno abbiamo registrato un 60 per cento in più rispetto alla scorsa stagione, e siamo stati persino presi in contropiede da questa massa di richieste, e costretti a rafforzare le nostre strutture per far fronte all'emergenza vacanze»*.

Soprattutto torinesi e canavesani i viaggiatori in partenza da Caselle, ma bisogna considerare che molti turisti preferiscono partire da Milano-Malpensa, dove la Comitours ha dovuto istituire altri tre voli speciali la settimana, soprattutto per la Grecia.

Ogni settimana, 600 persone partono da Milano per Atene, per un totale complessivo di 1500 turisti Comitours, se si contano anche i voli con partenza da Torino, Verona, Venezia, Pisa, Bologna.

Da Caselle, quattro partenze settimanali, con destinazione Rodi, Creta, Atene, Monastir in Tunisia. Creta è più richiesta (130 passeggeri alla volta), mentre il meno affollato è quello per Atene, ma solo per una questione d'orario che non sembra troppo comodo: parte alle 21.20 e arriva alle 24, con un carico di un centinaio di persone.

«Comitours ha cominciato a prendere prenotazioni a partire a metà febbraio — aggiunge Carasso — *una media di 600 telefonate al giorno, con punte di 1000»*.

E adesso, qual è la situazione? *«Ormai i giochi sono fatti. Difficile trovare ancora posto»*. La corsa al charter estivo è di fatto quasi alla fine.

Brunella Giovara

NOTIZIE

Presidente Cai di Ivrea morto in Valtellina

Il presidente del Cai di Ivrea Bruno Piazza, 60 anni, è morto in Val Masino in provincia di Sondrio durante una escursione. L'alpinista è caduto in un burrone mentre percorreva il sentiero «Roma». Era partito dal rifugio Brasca diretto alla capanna Gianetti dove non è mai arrivato. L'allarme è stato dato da un amico. Sono immediatamente partiti i soccorsi con l'elicottero, ma la corsa all'ospedale di Sondalo è stata inutile.

Spari contro birreria

Quattro colpi di pistola sono stati esplosi questa notte intorno alle 3,30 contro le saracinesche della birreria Elton John all'angolo tra via Millio e via Ossasco, in borgo San Paolo. La scoperta è stata fatta da Aldo Torti che ha notato alcuni fori sui vetri posteriori della sua Golf, posteggiata davanti al locale. Il titolare della birreria, Luigi Mingone, 37 anni, ha detto di non aver mai subito minacce.

Vent'anni di Università a Torino

Una radiografia della popolazione studentesca dell'Università torinese negli ultimi vent'anni verrà presentata questa sera alle 21 presso la Sala Seat di via Bertola 34. Docenti e politici commenteranno i numerosissimi ed interessanti dati della ricerca realizzata dal professor Dino Aquilano, da Massimo Bonetto, Carla Dorato, Angela Platone e Fortunato Romagnolo. Saranno presenti tra gli altri, oltre agli autori, il rettore Mario Umberto Dianzani, il professor Franco Pizzetti, l'onorevole Giovanni Goria.

Al Rotary di Chivasso

Al Rotary di Chivasso questa sera l'architetto Gian Mesturino terrà una conferenza sul tema «Torsicoro e Bacco: divinità del Piemonte in tutti i tempi».

Grave incidente a Caluso

Terribile scontro fra due autovetture con quattro feriti gravi ieri pomeriggio all'«incrocio della morte» nel centro di Caluso. Una 127 Panorama, proveniente da via Trento, condotta da Carlo Piras, 52 anni, residente a Torino in corso Grosseto 117/7, in compagnia del figlio, Emiliano di 15 anni, è andata a sbattere contro una Lancia Prisma che arrivava da via Piave. Al volante Giuseppe Scavarda, 43 anni, operaio Enel, residente a Tonengo di Mazzè, in via Garibaldi 35. Sulla vettura c'era anche la moglie, Francesca Negro, di 35 anni. L'impatto è stato violentissimo, la Prisma è finita con le ruote per aria. I feriti sono stati trasportati all'Ospedale di Ivrea ed al pronto soccorso di Caluso.

Una guida contro i «bidoni» sulle strade delle vacanze

La Regione pubblica «Viaggintasca» su invito della Consulta consumatori. Un'iniziativa di consigli preventivi sui «malintesi» con agenzie turistiche. Scopo: evitare di guastarsi le ferie

Immagini di chi non va in vacanza. In alto un gruppo di giovani a La Mandria: chi dorme, chi scherza... Di lato alcune bici, i velcoli riscoperti sia al mare che in città per sentirsi in pace con la natura almeno nei giorni di riposo

Quanti tornano dalle vacanze scornati, non di rado persino raggirati, per il trattamento ricevuto da agenzie di viaggio o da organizzazioni turistiche. Un vademecum di consigli preventivi è stato preparato dalla Regione.

Luglio, tempo d'estate, tempo di ferie, viaggi organizzati e non, soggiorni al mare o in montagna. Per andare in vacanza gli italiani spendono circa 50 mila miliardi a cui si devono aggiungere altri 15 mila miliardi che i turisti stranieri lasciano nelle casse del Belpaese. Si stima che nelle località turistiche arrivino ogni anno circa 21 milioni di villeggianti stranieri e 39 milioni di italiani.

Il turismo sviluppa un giro d'affari per migliaia di miliardi, occupazione fissa o stagionale per centinaia di migliaia di persone.

Negli ultimi anni, nonostante la gente spenda con maggior oculatezza, la domanda di servizi è aumentata ma spesso il turista che si muove da casa propria lamenta disservizi, angherie, conti da pagare esorbitanti, scarsa trasparenza delle inefficienze, addirittura, agenti di viaggio fantasma che improvvisamente scompaiono con la cassa.

Senza cadere negli eccessi specialistici di William Hurt nel film «Turista per caso» è necessario, almeno, saperai premunire per poter trascorrere una vacanza serena senza brutte sorprese. Una delle condizioni è quella di conoscere i propri diritti regolati dalle numerose normative nazionali e regionali in vigore. A questo proposito l'amministrazione regionale del Piemonte, su proposta della Consulta regionale per la difesa e tutela del consumatore, ha realizzato «Viaggintasca», guida ai servizi turistici rivolta al cittadino, distribuita gratuitamente presso le aziende di promozione turistica.

Uno strumento per tutti coloro che intendono servirsi delle agenzie di viaggio per andare in vacanza, in albergo, in campeggio o intendono affittare un alloggio al mare o ancora che scelgono di fare agriturismo.

Un opuscolo per orientarsi nella ricca casistica di «incidenti di percorso» che possono accadere andando in ferie ma anche una guida per individuare interlocutori competenti in grado di soddisfare velocemente le aspettative di giustizia di chi, con intenzione o no, è stato raggirato.

Una raccomandazione prima di tutto. Se intendete rivolgervi ad un'agenzia di viaggio ricordate che è necessario distinguere fra tour operator e intermediari. La distinzione è importante per almeno tre motivi: il tour operator è responsabile per l'inadempimento degli obblighi di organizzazione del viaggio e dei danni causati al cliente in occasione della prestazione dei diversi servizi. Inoltre è tenuto a risarcire i danni provocati al turista, l'intermediario no. In ogni caso è sempre buona regola prendere le informazioni necessarie sull'imprenditore incaricato di svolgere i servizi richiesti.

Cosa capita a chi, invece, paga e poi non parte, gli verrà restituita la somma pagata? La guida ci spiega che per il rimborso esiste la «clausola di ripensamento», una formuletta da aggiungere al modulo prestampato che le agenzie fanno sottoscrivere al momento dell'acquisto. Comunque è buona regola fare uno sforzo e leggere il contratto, prima di firmare, per non avere dopo spiacevoli sorprese. In ogni caso è opportuno conservare tutta la documentazione almeno fino al termine del viaggio.

Francesca Ferrari

STASERA A CENA *di Anna Bona*

Romantica cenetta con delizie di pesce

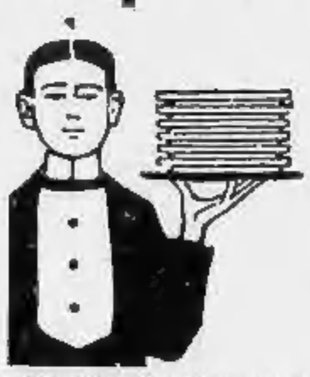

DELFINO BLU. Corso Orbassano 277 - Tel. 305.080. Chiuso: martedì.

E' stato inaugurato solo la scorsa settimana questo nuovo ristorante molto grande con tre spaziose sale all'interno ed un grande dehors verde e molto fresco. Nella sala rosa, solo otto tavoli con candele e fiori per romantiche cenette, la blu per cerimonie e ricevimenti, la più ampia affacciata sul corso con numerose grandi vetrate. Ad organizzare il tutto è stato il simpatico Peter che ha voluto ingrandirsi per creare un nuovo ambiente e nuove possibilità di lavoro. La linea di cucina è tradizionale, ma c'è sempre prevalenza di pesce, la specialità di Peter, aiutato come sempre da Zanella a scoprire le ultime novità del mercato ittico; naturalmente non possono mancare il risotto al nero di seppia ed in cento altri modi. In menu: insalatina di seppioline e calamari, tranci di salmone fresco marinate, ostriche, datteri di mare e tutti i frutti di mare su cuscinetto di ghiaccio tritato, tagliolini al salmone, agnolotti della casa, bucatini all'aragosta, la grande grigliata di mare, zuppetta di frutti di mare, l'orata al Delfino Blu, dolci assortiti della casa e la stupenda macedonia esotica. Vini le migliori etichette piemontesi e friulane. Prezzo medio: 35/50 tutto compreso.

GUIDA ALLA CUCINA POST-MONDIALE

Baci di dama dopo carne cruda e peperoni ripieni Menù tipico piemontese secondo «Sapori d'Italia»

Buonassisi e Schiaffino raccontano l'arte culinaria di una regione gustosa

Non di sola industria e cultura vive Torino: la fama della città è anche legata al «mangiar piemontese» ed alla sua grandissima tradizione gastronomica, popolare e al tempo stesso raffinata perché erede diretta della cucina di corte dei Savoia e dei loro leggendari maestri pasticcieri. E qui sono nate le prime lavorazioni artigianali — ora rinomate industrie — del caffè e del cioccolato, del vermut (già prodotto in scala industriale dal 1786) e dei grissini.

Il gustoso itinerario enogastronomico «Sapori d'Italia», raccontato con perizia di particolari da esperti dell'arte culinaria quali Vincenzo Buonassisi e Mariarosa Schiaffino in un elegante pubblicazione di Idealibri, non poteva che partire da qui, da una terra che sembra votata alle gioie del palato, conosciuta ovunque per le sue inconfondibili specialità fatte di ingredienti eccezionali e accompagnate da vini superbi, gotha dell'enologia nazionale.

Se allo Stadio delle Alpi i nostri ospiti hanno assistito ad un grande spettacolo di calcio, ha dichiarato Lorenzo Matteoli, Assessore allo Sport e al Turismo del Comune di Torino, davanti ai nostri piatti tipici hanno potuto godere di uno spettacolo di grande buongusto. *«E' lo stile Torino che bene ci rappresenta* — prosegue Matteoli — *lo stile della cucina piemontese simile a quello della nostra città: poco elaborato, poco decorativo, per nulla artificioso, concreto, ordinato, diretto, intatto e tutto da scoprire»*.

Il Piemonte infatti è una regione che sorprende, anche nelle proposte di alta cucina. I sapori e i profumi dei prodotti sono inconfondibili ed estremamente vari: le vallate alpine sono la patria di burro, formaggi e distillati di erbe, le colline delle Langhe e del Monferrato sono terre calde e generose che regalano le uve per i vini che hanno reso il Piemonte famoso al di là dei confini, le risaie dell'Alessandrino e del Vercellese fanno dell'Italia il primo produttore europeo di riso. E poi come non ricordare funghi e tartufi, tagliatelle e bagna cauda, bollito e selvaggina, cioccolato, nocciole, bonet e tanti altri dolci di tradizione antica?

Un'occasione per confrontare il patrimonio rappresentato dalle varie cucine regionali è proprio «Sapori d'Italia». Il volume, 145 pagine e una cinquantina di foto a colori, redatto in italiano con testo inglese a fronte, è stato pubblicato in occasione dei Mondiali (realizzato anche con la collaborazione del Consorzio per la Tutela del Grana Padano, dell'Ente Nazionale Risi, dei Vini d'Italia e dei vari assessorati locali).

Subito è diventato un classico nel suo genere, un modo, specie per i numerosi ospiti stranieri che hanno soggiornato in Italia durante i campionati, di conoscere meglio la cultura e la civiltà italiana attraverso testimonianze preziose sul patrimonio di tradizioni, curiosità e ricette caratteristiche del nostro Paese.

I prodotti ed i piatti tipici della cucina italiana sono quindi i protagonisti di un itinerario che si snoda attraverso le città e le regioni che sono state sedi del Mondiale: Torino, Genova, Milano, Verona, Udine, Bologna, Firenze, Napoli, Bari, Palermo e Cagliari. Per ogni città è proposto un menù tipico della regione studiato da Buonassisi (per Torino: carne cruda alla piemontese, zucchine a crudo, peperoni ripieni con acciughe, agnolotti, risotto ai funghi, brasato con asparagi all'astigiana e, come dessert, zabaione al marsala con savoiardi, baci di dama e monte bianco).

Oltre ai dodici menù, il libro comprende anche i profili enogastronomici delle regioni «mondiali» e numerose ricette. Così dallo zabaione piemontese alle sebadas della Sardegna, dalle trofie «made in Liguria» ai tortellini emiliani, dalla pizza alla pasta e fagioli tutta l'Italia è servita.

Paola Campana

SCUOLE DI DANZA E RECITAZIONE

CENTRO STUDI DANZA C.I.S.A.C. (c. V. Emanuele 83): sono aperte le iscrizioni all'a.s. 90/91. Informazioni e prenotazioni tel. 535.616 - 518.184

Rivolta delle piccole emittenti contro l'Auditel

«Quei dati non valgono»

Non tutte le televisioni private hanno accettato di buon grado i dati d'ascolto forniti dall'Auditel relativi al Piemonte. Alcune emittenti li contestano e spiegano perché. Videogruppo cui si riferiscono le fotografie li ha invece accolti

Non ci si può fidare proprio di nessuno. E' una regola dell'esistenza, tantopiù se sei una piccola tv. Alcune di loro non si fidano neanche dell'Auditel, l'istituto di rilevazione che attraverso il «meter» (congegno che segnala le sintonizzazioni sui vari canali dui televisori delle famiglie campione) è stato accettato da Rai e Fininvest come giudice per stabilire chi è più forte nella guerra degli ascolti. Attenzione ad avere più pubblico, più audience non è questione d'orgoglio, ma di soldi. A seconda del «numero di teste» che vedono un programma, una tv, le industrie decidono se fare pubblicità o meno su quel canale e a quale prezzo. Si capisce quindi che sui dati d'ascolto le tv commerciali siano attentissime. Anche se per le piccole emittenti fino a qualche tempo fa c'erano solo le cifre dei sondaggi telefonici di «Data media» fatti a proposito dei programmi del giorno prima su utenti campione. E a dir la verità i mobilifici, i piazzisti del dimagrimento o del tv che «può tanto», gli svenditori d'auto, inserzionisti locali tipici, non è che fossero molto attenti a tabelle, tavole sinottiche sugli ascolti. Veniva (e in realtà viene tuttora) loro meglio andare a naso, ad amicizia, a caso, andare a caccia di spazi pubblicitari svenduti. Infatti ci sono tv che sono arrivate a vendere inserzioni a 500-1000 lire l'una.

Da qualche mese però l'Auditel aveva iniziato a dare i numeri dei telespettatori delle tv locali. «Stampasera» ne ha riferito a riguardo del Piemonte. E il «verbo» Auditel poteva fare una rivoluzione sul mercato pubblicitario. Ma alcune emittenti torinesi contestano il «verbo» e non hanno accettato di essere inserite nelle indagini Auditel. O meglio la rilevazione è avvenuta anche per loro perché il «meter» segnala le sintonizzazioni su tutte le stazioni televisive, ma loro non hanno pagato quella mancata di milioni che l'Auditel chiede per inserire l'emittente nei suoi tabulati.

«Rifiutiamo i dati Auditel — dice Roberto Nepote di "Quarto-rete" — perché la sua rilevazione dei "contatti" cioè delle sintonizzazioni di un minuto su di una stazione non dà l'idea di quello che è il vero ascolto delle tv. E' ovvio che la "zapping", il vagabondaggio con il telecomando fra una tv e l'altra, lo si fa soprattutto sui primi tasti del telecomando, quelli dei canali che sono stati memorizzati prima, uno fa. Così si finisce per trovarsi sempre, anche se non le si guarda perché sono noiose, su quelle emittenti che esistono da più tempo. Anche se, le assicuro, noi quando eravamo inseriti, a dicembre, nelle rilevazioni Auditel facevamo la nostra bella figura con circa 200 mila contatti al giorno cioè eravamo, dopo "Telecupole", fra le tv locali più seguite».

E allora perché vi siete «chiamati fuori» dall'Auditel?

«Perché non possiamo pensare che la partita Torino-Jugoslavia o il torneo di tennis con Becker che noi abbiamo trasmesso abbia più meno lo stesso numero di telespettatori di un film di Zorro al suo millionesimo passaggio sui peggiori schermi o di un programma semplicemente rubato ad un satellite e trasmesso, come fa qualche tv. Eppure secondo i "contatti", riportati dall'Auditel ora così mostra un minimo di buon senso dice che l'ascolto vero è ben diverso. Noi diamo molto sport locale, facciamo 14 edizioni di tg al giorno, diffondiamo un nostro televideo con informazioni di servizio per i torinesi perché sappiamo che fa ascolto, un po' attraverso riscontri nostri e dal nostro circuito "Italia 9", e poi attraverso i sondaggi telefonici di "Data media" che queste cose segnala. Per tenere in qualche conto i dati Auditel noi abbiamo chiesto che ci dessero quelli dei 5 minuti che indicano un ascolto un po' più reale della semplice sintonia al volo, ma l'Auditel non sembra disponibile».

Altra tv che non ha voluto essere inserita nelle segnalazioni Auditel è «Telesubalpina», la televisione della Curia. «Non ci fidiamo molto delle rilevazioni — dicono — perché, tanto per dirne una, dall'Auditel ci hanno detto che per rilevazioni di ascolti inferiori ai 100 mila le possibilità di errore si avvicinano molto al 100 per 100. E noi non abbiamo 6 milioni da buttare. Siamo anche stati puniti sul vivo quando l'indagine "Istel", telefonica, ci ha dato il massimo ascolto alle 8 del mattino con la telenovela che noi non abbiamo mai mandato in onda a quell'ora.

«"Data media" ha reso pubblica la rilevazione dei nostri dati d'ascolto anche se noi non l'abbiamo pagata ed erano buoni, attorno ai 125 mila ascoltatori al giorno».

Ansie e paure s'infrangono e finiscono davanti ai tabelloni con i risultati degli esami di maturità

MATURITA'

Quasi completo il quadro dei risultati: molti i 60 sessantesimi e pochi i respinti

Diciottomila e un solo urlo: «Promosso!»

Nelle scuole sono apparsi i grandi tabelloni che annunciano anche la fine dell'anno scolastico: nomi e cognomi e accanto la valutazione riportata. Ora, per tutti, il problema-lavoro

Una fila di nomi e cognomi, a fianco una fila di numeri, frazioni di 60. Di fronte giovani facce che li scorrono e poi urlano. E' il rito dei «tabelloni». In questi giorni si sta concludendo l'esposizione dei risultati agli esami di maturità ma ormai tutti dicono semplicemente «ci sono i tabelloni».

Gli urli delle giovani facce sono quest'anno quasi sempre di gioia perché la stragrande maggioranza dei «tabelloni» non ha scritte rosse, quelle che segnalano i «non maturi».

Ultimo agognato atto per la commissione, licenziare i tabelloni prima di licenziarsi dall'estrema, appiccicoso, fastidiosa appendice dell'anno scolastico. Liberazione o condanna per lo studente. Ma non solo perché se non ottieni il 36 sessantesimi ti tocca ripetere l'anno. Ci sono condanne più subdole, se non arrivi almeno al 42 sei tagliato fuori da quasi tutti i concorsi, per i migliori concorsi, banca e Comune si richiede almeno il 48 o addirittura il 54. Un livello che non tutti possono raggiungere con facilità. Quindi anche il rito dei tabelloni conserva intatta la sua carica di suspense e di attesa.

E succede perciò che ci siano volti più allegri fra chi ha preso 36, anzi fra «i 36», come si dice qui sotto i tabelloni, che fra «i 41» o addirittura fra «i 53». Roberta, sulle scale dell'Istituto Tecnico Commerciale «Sella», è «una 53» non si lamenta, ma «non capisco che senso ha 53?. Vuol dire che sono brava, bene allora lasciatemi la possibilità di fare tutti i concorsi! Il fatto è che sembra che i voti li diano secondo calcoli strani, alchimie, se dai x a tizio, a cala poi non puoi dare più di x - 1 e così via».

Qualcuno non sa che il mondo del lavoro fa questa specie di preselezioni sui voti d'esame. Giacomo è «un 41»: «ah, non potrò dare quasi nessun concorso, va be', tanto voglio proseguire all'università. Il farò meglio».

«36 è il voto giusto, l'importante è finire, cantava Mina... Io a scuola ci sono andato solo perché i miei mi ci hanno mandato, perciò ovviamente all'università neanche per sogno, i concorsi? E che importano, i lavori oggi si trovano diversamente...». Infila gli occhialini e corre a cionfoloni verso la moto rossa, saluta con le mani al cielo quelli che entrano.

Sono dichiarazioni e scene di vita di «un 36» sotto i «tabelloni».

Attorno al cartellone di destra del «Quintino Sella» c'è grande animazione è arrivato Michele, 60'sessantissimi.

Lui doveva ancora puntare gli occhi sul tabulato, quando i compagni l'hanno preso per le gambe, la testa, le braccia, «oeh hop... oeh hop» l'hanno buttato in aria 2-3-4 volte.

«Cocione»... «Arrallone», urlano e ridono forte. Lui sorride quasi solo con gli occhi, non si scompone neanche quando è in aria. Quando lo mollano corre dribblando i compagni e «piaccica forte la faccia sui 60'sessantesimi.

Allora Michele hai fatto il massimo, sei un genio?

«Ma no, più che altro è che ho buona memoria e un po' di fortuna, mi han dato le materie che volevo, pare che i miei professori avessero compilato un giudizio di ammissione all'esame che era un'ammissione al 60».

Parla sottovoce, guarda in basso, sempre come si schernisse sempre. Non lo fa solo ora, i suoi compagni dicono che lo fa sempre, anzi si professano convinti che «gli hanno dato 60 perché non riuscivano a sentire cosa diceva».

Arriva il «monoloro interno», fan presente gli studenti. Allora professore sono soddisfatti i suoi allievi dei risultati di questa maturità?

«Maturità? Professore? No, guardi io sono un bagnante, un cercatore di funghi, un windsurfer... mi aspetta una grande stagione ecco sì su questo sono ottimista».

Gian Piero Amandola

EXILLES

Migliorano i quattro operai feriti, buono l'umore nel cantiere

Fréjus, si ricomincia dopo il crollo

«Gli incidenti non faranno slittare — dicono alla Sitaf, la società del traforo — i tempi di consegna del tratto autostradale. L'operazione si concluderà nella primavera del '93»

Stanno migliorando le condizioni di Giacomo Ronconi, l'operaio della Cef ricoverato martedì mattina al Pronto soccorso delle Molinette per fratture ai femori e trauma toracico con lesioni al polmone destro, dopo l'incidente avvenuto nella galleria dell'autostrada del Fréjus, all'altezza di Exilles. Per Ronconi, che da ieri si trova presso il reparto di chirurgia toracica del prof. Maggi, la prognosi non è ancora stata sciolta ma i medici lasciano intendere che va meglio.

L'operaio, originario di un piccolo paese della Valtellina, era stato gravemente ferito mentre, insieme ad altri tre compagni, stava lavorando ad un «ricciolino» di servizio della galleria. Improvvisamente un grosso masso staccatosi dalla volta andava a colpire la piattaforma telescopica del carro-ponte cui si trovava la squadra. I quattro operai sono stati scaraventati a terra da diversi metri di altezza provocandosi lesioni e fratture. Le condizioni di Ronconi, che fra poco doveva andare in pensione, sono subito apparse le più gravi tanto da richiedere l'intervento dell'elisoccorso e il trasporto al nosocomio torinese. All'ospedale di Susa sono ancora ricoverati Rinaldo Contini, 49 anni residente a Capalbio (Grosseto) che ne avrà per 35 giorni, e Dante Nodari, 40 anni nato a Molano (Brescia). Il primo con un braccio fratturato, il secondo con varie escoriazioni al viso e una frattura al naso. E' andata meglio al quarto operaio della squadra, Giovanni Tagliaferri, 38 anni di Mattie, che se l'è cavata con una medicazione a una mano e tanto spavento.

Intanto al cantiere di Chiomonte gli operai della Cef hanno ripreso i lavori. Sotto sequestro cautelativo, come vuole la legge in caso di incidenti sul lavoro, è rimasta la nicchia della galleria da cui si è staccato il grande masso. I carabinieri accerteranno le responsabilità dell'incidente e ne ricostruiranno la dinamica. Intanto i lavori alla galleria proseguono. L'incidente sul lavoro non farà slittare i tempi di consegna del collegamento autostradale con il traforo, previsto per il '93.

«L'umore qui al cantiere è buono — dice Gianpiero Giravegna, direttore tecnico della società cui la Sitaf [la società di gestione del traforo del Fréjus] ha appaltato la costruzione del tunnel — e andiamo avanti con i lavori. La nicchia di servizio verrà rifatta in un altra zona del tunnel, dopo gli adeguati accertamenti sulla roccia. Certo questo è un mestiere rischioso ma nei tre anni in cui abbiamo bucato e scavato la roccia non è mai venuto giù niente. E' stato un fatto assolutamente imprevedibile — aggiunge —, senza alcun segno premonitore che ci potesse in qualche modo mettere in allerta. In tre anni di lavoro abbiamo scavato per 5 chilometri e mezzo e non ci sono mai stati problemi».

Francesca Ferrari

PROCESSO

«Prima casa»: amministratore condannato

A dodici anni dal fallimento e dall'inizio dell'azione giudiziaria contro di lui per bancarotta fraudolenta e altro, il costruttore edile Vincenzo Toso è stato condannato stamane in primo grado a 2 anni di reclusione per «aver distratto e occultato» oltre 5 miliardi, cioè parte delle somme versate dai soci di due cooperative (l'Prima Casa e Stile Nuovo di Venaria).

Della prima Toso era amministratore, per l'altra si era impegnato a costruire tre palazzi in un'area adiacente alla tangenziale. In quel progetto, reclamizzato anche con spot su televisioni private, avevano investito i loro risparmi per l'acquisto dell'alloggio 280 famiglie.

L'amnistia e la prescrizione di altri reati, minori, lo hanno aiutato a cavarsela con il minimo danno. Di questa situazione hanno beneficiato anche il figlio Carlo (assolto però dall'accusa più grave) e gli altri tre imputati.

LETTERA DALL'ATM

«Aprite i finestrini di tram e autobus»

Il direttore dell'Att, ingegner Giovanni Fava, risponde alla segnalazione di una lettrice.

Gentile sig.ra Jorio, mi riferisco alla sua segnalazione e richiesta apparsa sul quotidiano «Stampasera» del 12 luglio u.s.

La presenza e la funzionalità dei finestrini sui mezzi di trasporto pubblico sono certamente elemento importante per assicurare, ove necessario, la ventilazione all'interno dei veicoli nei destini.

Di ciò l'Azienda tiene conto, sia in fase di acquisizione dei veicoli, come riscontrabile sui nuovi tram e sui nuovi autobus, sia in fase di manutenzione degli stessi, dove di norma vengono eseguite verifiche sui finestrini nelle officine aziendali.

La situazione da lei lamentata suppongo possa far parte di eventuale e casuale mal funzionamento, non osservato dai tecnici, fatto peraltro possibile considerata l'entità notevole del parco veicoli aziendali (oltre 1100 autobus e 350 tram), sul quale però la sua lettera ha richiamato la nostra attenzione per una maggiore accuratezza di controllo.

Desidero inoltre informarla che il problema della qualità del servizio offerto all'utenza è obiettivo primario nell'ambito delle attuali strategie aziendali.

In particolare, ho il piacere di comunicarle che sono in corso di consegna nuovi autobus dotati di impianto di ventilazione forzata, proprio per favorire una confortevole permanenza a bordo dei veicoli agli utenti anche nei periodi estivi.

Di tale impianto continueranno ad essere dotati gli autobus di prossimo acquisto.

Analoghi provvedimenti sono peraltro in fase di studio per future applicazioni sui nuovi veicoli tranviari.

Mi è gradita l'occasione per salutarla.

Fusi, un grazie al Toro «Mi sento rinascere»

Presentato stamane il centrocampista proveniente dal Napoli. Ammette: «Ho vinto uno scudetto in panchina, essere qui mi offre la possibilità di dimostrare che sono un giocatore vero»

Fusi stamane nella sede granata. A sinistra il giocatore con Borsano

Dopo Bruno e Carillo, presentati ieri nella sede del Torino di corso Vittorio, stamane è stata la volta di Luca Danilo Fusi. Ventisette anni, da Lecco, nelle due ultime stagioni con la maglia del Napoli, il neo-acquisto granata è stato accolto da un centinaio di tifosi che l'hanno salutato con un lungo applauso. Un approccio certamente più caloroso rispetto a quello riservato a Bruno. E dire che alla vigilia l'ex juventino aveva dichiarato: *«Mi sono sempre sentito granata nello spirito. Il temperamento di un uomo non si cambia»*. Ma la società è tutt'altro che preoccupata: la dirigenza sa che i tifosi ben presto modificheranno il loro atteggiamento nei confronti del torinese pugliese. A Torino Bruno non è stato il primo e non sarà neppure l'ultimo giocatore a cambiare casacca senza dover traslocare di casa.

Ma veniamo a Fusi. Il giocatore, che ha al suo attivo cinque presenze in Nazionale, è il secondo colpo grosso mandato a segno dalla società granata nel corso dell'estate. Dopo Martin Vazquez l'ex mediano partenopeo è stato oggetto di una trattativa durata parecchie settimane e che ha visto impegnate oltre al Torino anche la Roma. Alla fine l'ha spuntata Borsano che al Napoli ha dovuto versare circa sei miliardi più la comproprietà di Venturin.

«Telefonate a tutte le ore, anche dalla notte — ha dichiarato il presidente —. *E in nostro aiuto sono venuti anche i telefoni portatili. Alla fine abbiamo trovato l'accordo con il Napoli. Se Fusi oggi è del Torino è grazie anche alla correttezza dimostrata dal loro general manager Moggi. Certo quest'affare ha comportato un sacrificio non indifferente. E non solo economico, ma anche tecnico. Venturin è un giocatore che ha un buon futuro davanti a sé. Ma al Torino serviva un uomo di grande esperienza. E Fusi rappresenta uno dei migliori mediani impegnati nel nostro campionato. Così abbiamo compiuto il grande passo. Sono certo che la prossima stagione potremo nuovamente assistere agli spumeggianti affondi offensivi di Cravero, senza la paura di trovarsi con una difesa sguarnita»*.

La duttilità di Fusi di trasformarsi da mediano in stopper e all'occorrenza in libero dà in pratica maggiore solidità alla difesa. In quanto al centrocampo il neo-acquisto rappresenta un filtro che mancava alla squadra.

«Se il Torino ha fatto un affare — si confida il centrocampista —, *anch'io penso di aver fatto un bel passo avanti. Sissignori, con il Napoli ho vinto lo scudetto restando però sempre in panchina. La mia ambizione era di trovare una squadra per cui poter soffrire sul campo, sudare, mettercela tutta. E, ovviamente, anche vincere»*.

Da giocatore taciturno ed ombroso qual era qualche anno fa, il lariano si è trasformato in un bravo *public relation*: *«E' vero: quando giunsi nel Napoli ero un po' troppo chiuso. Nella graduatoria degli intervistati finii all'ultimo posto. Non perché non avessi nulla da dire, ma perché reputavo inutili i rapporti con la stampa. E così cercavo sempre di defilarmi. Soltanto ora mi rendo conto che sbagliavo»*.

Che cosa s'aspetta da questo Torino?

«Una squadra grintosa che sappia soffrire com'è nella sua tradizione. I risultati? Arriveranno anche quelli, sempre che ci sia la volontà del collettivo».

Pensa che Mondonico sia l'allenatore giusto per portare il Torino ai vertici della classifica?

«Anche lui come me è un uomo di poche parole. Ma i risultati gli danno ragione. Ha fatto dell'Atalanta una delle protagoniste del nostro campionato. Non mi pare poco. Personalmente non lo conosco molto. L'ho incontrato qualche volta a Como quando ancora allenava i lariani ed io tornavo a trovare i miei ex compagni. Storia di quattro anni fa. Con Mondonico il Torino potrà crescere e raggiungere grandi risultati. L'importante è non illudersi più di tanto».

Piero Abrate

Nell'aria profumo di Toro

Nell'aria profumo di Toro. Tra le varie iniziative che il presidente granata Gianmauro Borsano sta lanciando per rendere più giovane, moderna e soprattutto simpatica l'immagine della società, ecco «Alé Toro», eau del toilette ufficiale a disposizione dei tifosi granata. Distribuito dalla Flora srl di Torino, il profumo granata è in vendita sotto forma di comode salvietline rinfrescanti. Allo stadio quindi la curva Maratona oltre ad essere la più colorita d'Italia, sarà d'ora in avanti anche la più profumata.

L'importanza di chiamarsi Schillaci fratello e cugino sistemati in serie C

Giuseppe, 19 anni, è stato acquistato dallo Jesi (C2), mentre Maurizio è finito a Mantova (C1), dopo aver militato in serie B e a causa di un infortunio anche nel campionato semiprofessionistico

DAL NOSTRO INVIATO

ASSAGO ● Totò e i suoi fratelli, compreso qualche cugino. Oramai quando si parla di Schillaci, c'è subito movimento, il nome che fa sensazione, proprio come i suoi gol mondiali. Un famoso scrittore irlandese, Oscar Wilde, noto anche per le sue massime (conoscete la sua definizione del pescatore? Un imbecille che attende un altro imbecille...) ha lasciato ai posteri una commedia: *«L'importanza di chiamarsi Ernesto»*. Oggi dovremmo cambiargli il titolo: *«L'importanza di chiamarsi Schillaci»*. Perché grazie ai suoi gol, il nome della famiglia è diventato illustre, noto in tutto il mondo anche se probabilmente è una coincidenza che suo fratello Giuseppe e il cugino Antonio hanno trovato subito un posto in squadra.

Giocheranno nello Jesi e nel Mantova, soltanto in serie C, ma è già qualcosa. Se tireranno fuori le loro qualità chissà che non facciano la fine del popolare Totò, calciatore entrato nel cuore di tutti gli sportivi in quanto gli devono notti indimenticabili.

Giuseppe, fratello di Salvatore, ha 19 anni ed ha firmato per lo Jesi, società marchigiana che si appresta ad affrontare la C-2. Definito agile e scattante, Giuseppe ha militato come centravanti in diverse società, tra le quali il Sicilia Club, squadra isolana di Promozione. Ma la Promozione è stato bloccato da un infortunio: proprio mentre Totò realizzava il suo grande sogno, la Juventus. Non fosse stato il fratello di Schillaci, la notizia sarebbe passata nell'indifferenza, anzi non sarebbe finita neppure sui giornali. Essendo parente di Totò eccolo sbattuto sulle pagine, come un mostro. Ne subisce le conseguenze anche Salvatore accolto negli stadi da frasi offensive. Totò si arrabbia soltanto a Bari: *«Ma come, sono meridionali come me e mi insultano?»* si chiedeva il centravanti della Juventus.

In alto, foto di gruppo per la famiglia di Schillaci. Qui sopra Totò

Ora che è diventato il giocatore più amato chi si permetterebbe di insultarlo? Giuseppe intanto ha dimenticato la sua brutta esperienza: essendo incensurato è tornato subito in libertà. Per un errore, un attimo di smarrimento, non lo si può condannare per tutta una vita. C'è chi fa peggio che rubare gomme oppure non paga. Ora Giuseppe giocherà finalmente in una squadra vera, i dirigenti dello Jesi l'hanno accolto a braccia aperte. Sperano di aver realizzato un bel colpo: un centravanti di nome Schillaci crea sempre interesse, molti andranno a veder lo Jesi soltanto per fare un confronto fra Totò e Giuseppe.

Antonio Maurizio Schillaci invece è finito in C-1, Mantova, società che in passato ebbe tanti campioni prima di finire nel purgatorio dei semiprofessionisti. Totò però non c'entra con l'ingaggio del cugino che ha fatto una carriera abbastanza onorevole: 5 tornei di B con Palermo, Messina e Lazio, 4 di C, Licata e Rimini con 25 gol all'attivo. Insomma, non ha avuto bisogno di raccomandazioni.

«Sono contento — dice — *per quanto sta facendo Totò. Gli voglio bene, ma siamo una famiglia molto unita. Se sono finito a Mantova è semplicemente perché... non sono stato fortunato. La mia carriera è stata ostacolata da molti infortuni: quando ho avuto un momento favorevole, alla Lazio, eccomi sempre kappaò. Quando tornai a Messina, non riuscii a guarire. C'era sempre qualcosa di storto nel mio cammino. Ecco perché decisi di lasciare il mondo professionistico.*

«L'anno scorso sono andato a Barcellona, uno specialista mi ha operato allo scafoide del piede destro, mi ha rimesso in sesto. C'era una malformazione che mi condizionava. E' stata dura, però non mi sono arreso. Ho ricominciato con l'Interregionale, col Palermo Olympia, ora mi ha voluto il Mantova dove trovo come allenatore Caluzzi che mi ha già conosciuto nello Primavera del Palermo. Chissà che anch'io non conosca un po' di gloria ad età avanzata, com'è successo a Totò che l'avrebbe meritata sicuramente prima. Lui ha sempre giocato come adesso, solo che nessuno voleva accorgersene, tanto giocava nel Messina. E' molto più difficile per noi meridionali sfondare nel calcio, a parte qualche raro esempio».

Il Mantova l'ha acquistato per appena 90 milioni, essendo il giocatore svincolato dal Messina. Una cifra per niente paragonabile a quella sborsata, a suon di miliardi, dalla Juventus per Totò. Ma i soldi non sono tutto nella vita, vero Maurizio?

Giorgio Gandolfi

DUNGA TROPPO CARO, LA JUVE CI RIPENSA

Si allontana sempre più la possibilità di un accordo tra Juventus e Fiorentina per l'acquisto di Carlos Dunga. Non si tratta soltanto di far quadrare l'esosa richiesta della società viola, ma anche di definire l'ingaggio del giocatore che potrebbe legarsi tre anni di contratto per complessivi dieci miliardi e duecento milioni lordi, in pratica tre miliardi e 400 milioni a stagione. La Juventus avrebbe garantito al brasiliano un contratto biennale e non altra cifra: due miliardi e cinquanta milioni lordi a stagione. In pratica, tra le richieste del giocatore e le offerte della società vi sono cinque miliardi di differenza.

CITTÀ DI TORINO
ASSESSORATO AL COMMERCIO E ARTIGIANATO
epat

Bellissimi spettacoli, favolosi cocktail,
per passare delle stupende serate in allegria
INIZIO ORE 20,30
TO
TORO

Tour: Chiappucci e Baffi all'inseguimento della storia

Il primo punta a tenere la maglia gialla tanti giorni quanti la tenne Moser quindici anni fa, lo sprinter vuole vincere sul traguardo di Bordeaux come suo padre Pierino

PAU ● Mentre Konyshev cerca di tradurre in soldoni la prima vittoria sovietica al Tour (dovrebbe correre nel '91 per la Carrera), Chiappucci punta a restare un altro giorno (e sarebbe il sesto, come Moser quindici anni fa) in maglia gialla. Da molti la Pau-Bordeaux viene considerata una tappa di trasferimento. Ma per Claudio sarà una giornata come le altre, ossia dovrà rimanere sempre sulla corda per via di quei cinque, piccolissimi secondi.

«Terrò gli occhi aperti, voglio arrivare in maglia gialla alla cronometro di sabato. Poi soltanto un grosso miracolo potrà salvarmi...». Sarà la tappa dei coraggiosi o quella degli sprinters? Dovrebbero essere i velocisti a spuntarla. Hanno avuto poche tappe a disposizione e in alcune di quelle iniziali si sono fatti anticipare dalle fughe. Difficoltà di percorso, comunque, non ne esistono. A meno che le facce sorgere qualche imprevisto, al Tour sempre in agguato.

Bordeaux è la città più fedele al Tour. Quella di oggi è la 66ª volta che la «grande boucle» (alla 78ª edizione) arriva nella seconda città della Francia. Fra i pochi italiani (sei) che hanno vinto a Bordeaux c'è Pierino Baffi, con un'impresa che è rimasta nella storia della corsa. Sulle stesse strade della Pau-Bordeaux, il figlio Adriano (che ha colto fino ad oggi soltanto qualche modesto piazzamento) cercherà d'imitarlo. Pierino Baffi, sostanzialmente un gregario, seppure un gregario vincente, si aggiudicò ben cinque tappe del Tour negli Anni Cinquanta. Adriano è al suo esordio, ma quest'anno ha già centrato otto bersagli. Il suo sogno è sempre stato quello di poter seguire l'esempio paterno sia nel Giro sia nel Tour. Nel Giro c'è riuscito: ha vinto finalmente quest'anno. Ce la farà anche nel Tour? Adriano tiene gelosamente custodito, nel portafogli, un ritaglio di giornale con una foto che ritrae papà Pierino mentre vince a Parigi la volata conclusiva al Parco dei Principi nel 1958. Era il terzo successo che otteneva in quell'anno; e nel '57 aveva realizzato la doppietta, appunto in occasione della Pau-Bordeaux che era la diciottesima tappa, mentre quella odierna sarà la diciannovesima. E non si era accontentato, il buon Pierino, di vincere in volata. Aveva scelto la maniera più difficile, ossia la fuga solitaria, una delle più lunghe nella storia del Tour: 140 chilometri su 187 totali (quella di oggi ne misura 202), con un vantaggio record di 21'48", migliorato soltanto con 22'50" vent'anni dopo dallo spagnolo Viejo nella Monginevro-Manosque.

— Si sente un tantino emozionato, Adriano, al via?

«Direi una bugia se lo negassi. Io comunque non potrei mai imbarcarmi in una maratona come quella di mio padre. Mi accontenterei — eccome! — di vincere allo sprint. Sono venuto al Tour proprio per un successo di tappa. Se arriverà oggi oppure domenica a Parigi (dove la kermesse finale potrebbe favorirmi) non fa differenza: toccherei il cielo con un dito. So che sarà difficile, perché, se è vero che si sono ritirati alcuni velocisti, ne sono rimasti altri pericolosissimi. Poi ci sarà senz'altro la fuga: qui è difficile che si arrivi al volatone. Non bisognerà dunque perdere l'autobus».

Carlo Valeri

Un'albicocca mangiata al volo può dare qualche energia in più a Chiappucci (a destra) per respingere l'attacco di LeMond (sopra)

Hockey su prato al Sestriere con le Under 21

Dopo la «Coppa delle Alpi» maschile disputata a metà giugno a Bra, ecco lo «Youth Trophy» femminile in programma da oggi a domenica ai duemila e trentacinque metri di Sestriere.

Da anni ai vertici dell'hockey su prato nazionale grazie agli exploit delle sue migliori squadre, il Piemonte ha di recente raggiunto il «top» anche in campo organizzativo ospitando alcune delle più importanti manifestazioni internazionali assegnate dalla Federazione Europea all'Italia.

«Siamo all'avanguardia — dice Domenico Serra, presidente del comitato piemontese della Federazione Hockey — *anche grazie ai nostri campi sintetici: oltre al "Tazzoli" torinese, all'impianto in allura del Centro Olimpico di Allenamento di Sestriere ed a quello nuovissimo di Bra, tra non molto potremo disporre di un terreno a Villar Perosa, di uno a Moncalvo d'Asti e di un secondo a Torino, di proprietà del Cus. Una tale abbondanza di campi sintetici ci permette di mantenere in Italia una posizione di leader, di svolgere attività di qualità tutto l'anno e di ospitare tornei di livello assoluto».*

Lo «Youth Trophy» che inizia oggi a Sestriere è una manifestazione lanciata quest'anno in ambito europeo e riservata alle rappresentative nazionali Under 21 femminili. Alla prima edizione partecipano l'Italia padrona di casa, Francia, Spagna, Cecoslovacchia, Scozia e Galles.

Oggi, domani e sabato si giocherà la fase eliminatoria (due partite al giorno alle ore 15 e 17, con gironi che vedono in lizza da una parte Spagna, Galles ed Italia e dall'altra Cecoslovacchia, Francia e Scozia) mentre le finali sono in calendario domenica (per il 5°-6° posto alle ore 9; per il 3°-4° alle 11 e la finalissima per il titolo alle 14,30).

In gara saranno dunque le più interessanti promesse di alcune tra le scuole hockeistiche più quotate del continente. L'Italia allenata dal tandem Rossi-Carta schiera tra le sue «punte di diamante» tre piemontesi, tutte titolari nella Lorenzoni Cassa Risparmio Bra vicecampione tricolore.

Il nome da seguire con maggiore attenzione è quello della diciassettenne Elena Mazzoleni che ha già esordito nella nazionale A realizzando tre reti nel *match* contro la Finlandia disputato a giugno in Irlanda e valido per il torneo di qualificazione ai campionati europei del '91. Al fianco della Mazzoleni giocherà la ventunenne Sara Brizio (ottimo jolly difensivo) mentre in porta ci sarà Elena Farinasso.

Oltre alla Mazzoleni ed alla Brizio, la squadra azzurra impiegherà a Sestriere altre giovani atlete già promosse in prima squadra e richiamate ora nella selezione Under 21 per far compiere loro un'altra utilissima esperienza a livello internazionale.

Nello «Youth Trophy» sponsorizzato dall'Istituto Bancario S. Paolo le azzurrine non si pongono obiettivi precisi. L'importante sarà ricercare un gioco di buona qualità e soprattutto valorizzare quegli elementi che nel prossimo futuro dovranno dare la spinta al *team* maggiore per scalare posizioni nelle graduatorie europea e mondiale.

Roberto Condio

Brityrna la timida se ne va regalando l'ultima vittoria

La cavalla, dopo aver disputato sessantasei gare, farà la fattrice a Busto Arsizio

Sessantasei corse, quattordici vittorie, trentatré piazzamenti e vincite per quasi 250.000.000 di lire, in quattro anni di attività agonistica: sono questi i dati statistici che contraddistinguono la carriera della purosangue Brityrna, una figlia di Tyrnavos e Brigitte d'Ass nata in Irlanda nel 1984 e arrivata in Italia nello stesso anno, che il mese scorso ha dato l'addio alle corse.

Brityrna, come tutti i puledri, venne presentata alle aste d'ottobre dell'anno successivo a quello di nascita, ma fu trascurata da quasi tutti i compratori, perché era piccola di statura e mingherlina. Ma il suo destino si decise quando ormai scendeva la sera, per mezzo dei signori Sergio Benedetti e Gennaro Pinto, due professionisti torinesi (il primo allenatore, e il secondo fantino) venuti alle aste per comprare una puledra.

Quell'aria timida e dimessa fece colpo sui due, che la comprarono immediatamente al prezzo, stracciato, di 4.500.000. Fu quello l'inizio di una bella carriera per Brityrna, che arrivò a Vinovo e fu preparata per il debutto. *«Ricordo* — dice Sergio Benedetti — *che la cavallina si adattò subito alla nostra scuderia e, mangiando con sano appetito, in breve divenne un'atleta morfologicamente completa e pronta all'esordio in corsa, che avvenne, puntualmente, il 1° Maggio del 1986, arrivando terza, perché danneggiata in curva».*

«Il suo buon carattere e la sua dolcezza — ricorda Gennaro Pinto, il fantino che l'ha quasi sempre montata in corsa — *la fecero diventare la coccola della famiglia e mia figlia Monica, che lavorava in scuderia, se ne occupava personalmente dal mattino alla sera».*

In pista, Brityrna ha sempre dato tutto di sé e, pur senza diventare una campionessa, ha ottenuto molti ricongiungimenti per la sua predilezione alla breve distanza. La cavalla, infatti, ha subito fatto vedere di essere una velocista, di aver grinta e di correre meglio nella tattica di testa.

Negli ultimi tempi, tuttavia, Brityrna soffriva nel cambio di stagione, dalla primavera all'estate, e diventava svogliata e pigra. Ma, una quche settimana di riposo al prato, tornava in forma, per riaffrontare la pista da corsa. Dopo ogni prestazione, qualsiasi fosse il risultato, Brityrna ura ricompensata con una sacchetto di caramelle alla salvia, di cui è sempre stata ghiotta.

Poi, il 10 giugno, l'addio alle corse, e Brityrna ha voluto finire in bellezza, con una meritata vittoria. Ora la cavalla è a Busto Arsizio, venduta a un allevamento di nuova formazione, dove farà la fattrice, libera in mezzo ai prati verdi.

Omicron

Brityrna: una carriera di successi e di... caramelle alla salvia

«Rolling», per sport e per divertimento

Questa sera alle 20,30, inaugurazione presso il «Rolling», in via Santorre di Santarosa 67 a Miraflori, dello spazio «Skate Park». Si tratta di una installazione esterna di una pista a due rampe *half-pipe* a spina, affiancate da una *mini-half-pipe*. Dalla sommità di una di queste, con un collegamento a ponte, è possibile raggiungere in discesa la pista sulla quale sono inserite particolari prove di salto in alto, minirampe, *coping* basso e brilli. Tutta la struttura è costruita in acciaio con una superficie globale di 500 metri quadri.

«A Torino non esistevano piste per gli skate. — spiega Roberto Scaramuzza, gestore degli impianti Rolling — *I ragazzi che praticano questo sport erano costretti, ad andare in giro per le strade con risultati disastrosi. L'assessorato allo sport, con la Federazione italiana sport ghiaccio, hanno risolto il problema con questa nuova area».*

La *skate* da dodici anni fa parte del Coni. *«Gli iscritti* — afferma Gian Luca Ferrero, presidente della Federazione italiana hockey e pattinaggio — *sono centoquaranta. Anche se naturalmente i praticanti sono molti di più. L'età media va dagli 8 ai 17 anni. Ma ci sono anche appassionati di 60 anni che lo usano come complemento ad altri sport».*

Chi frequenterà la nuova pista dovrà obbligatoriamente utilizzare protezioni quali casco, gomitiere, ginocchiere e guanti. L'iniziativa Rolling, giunta alla sua decima edizione, propone fino a settembre altre possibilità. Attrezzature per il gioco del minigolf consistenti in diciotto percorsi fantasiosi e ostacoli divertenti. Milleduecento metri quadrati per il pattinaggio a rotelle e divertenti tappeti elastici sui quali provare esercizi ginnici.

«In questi dieci anni — dice ancora Scaramuzza — *ci sono stati alti e bassi per quanto riguarda i vari passatempi. Decisamente ogni volta che è stato realizzato un nuovo gioco abbiamo avuto successo. Il primo anno dei tappeti elastici, ad esempio, ci sono state prenotazioni fatte ore prima per poter saltare dieci minuti soltanto».*

La novità di quest'anno, oltre allo *skate-park*, è lo «Swimming Pool Balls», la vasca delle palline. Un invitante gioco di gruppo che stimola la creatività e lo spirito esplorativo dei bambini. Nato per ragazzini dai 6 ai 12 anni, ha avuto un tale successo anche presso gli adulti che si è stati costretti a rinforzare le strutture. Inoltre, con il «Trinundio» (mani e piedi bloccati in tre cerchi concentrici mobili), si possono provare le sensazioni degli astronauti in condizioni di gravità zero.

L'orario del Rolling è dalle 15 alle 18 e dalle 20,30 alle 23 tutti i giorni. Abbordabilissimo il prezzo: 6000 gli interi, 4000 i ridotti.

vit. lan.

A MONTEGIORGIO

TRIS

venerdì 20 luglio 1990 ore 22,40

PREMIO DANTE MATTII — **L. 24.000.000**

N.	CAVALLO	GUIDATORE	METRI	PRONOSTICO
1	**GULTAN**	D. Tommasini	2060	Non è male, ma è fuori distanza.
2	**EQUO CANONE**	R. Perticarà	2060	Regolare nel periodo, ma è lunga.
3	**IELENA**	F. Curato	2060	Periodo negativo, E' un outsider.
4	**GEX DEL TIGLIO**	M. De Cristofaro	2060	Qualche segno di ripresa, ma è difficile.
5	**DALI'**	V. Ballardini	2060	Si sta riprendendo, ma qui non basta.
6	**FLAMBO**	I. Spanò	2060	Sta migliorando la forma. Sorpresa.
7	**INGLESE DORO**	E. Esposito	2060	Affronta distanza impegnativa, sorpresa.
8	**GRAZIANI**	F. Finucci	2060	Sa sfruttare le occasioni. Possibilità.
9	**EBSED MO**	G. Fontanella	2060	E' duttile e positivo. Ci può stare.
10	**FIORDO AC**	T. Achilli	2060	Sembra i progresso. Ha qualche chance.
11	**CABOFRIO**	A. Rumori	2080	Sta correndo con onore. E' atteso.
12	**FOSSOLA**	V. De Simone	2080	Si piazza spesso e qui può migliorare.
13	**GAGEGO CHIC**	G. La Rosa	2080	Buon periodo e risultati positivi.
14	**INLYING**	Cat. Savarese	2080	Ha vinto da poco e può fare il bis.
15	**GEPINICO**	M. Mattii	2080	Se trova spazio, in arrivo c'è.
16	**GOLDMINE**	G. Vassallo	2080	Ha vinto a sorpresa. Tenerlo presente.
17	**ENALOTTO**	E. Dall'Olio	2100	Ottimo momento, sembra il protagonista.
18	**BALTIC ORION**	G. Cipolletti	2100	E' in graduale progresso. Attenzione.
19	**ESQUIRE BI**	F. Tranchina	2100	Buon combattente, merita fiducia.
20	**LASS PIGALLE**	R. Pennati	2100	Non ha ancora vinto in Italia. Chance.
21	**ILOILO**	V. Maffolini	2100	E' alterno, ma se sfonda, vince.

RAPPORTI DI SCUDERIA
Golmine-Esquire Bi

IL PRONOSTICO
Enalotto
Gagego Chic
Cabofrio

LE SORPRESE
Flambo
Inglese Doro
Iloilo

ALCUNE COMBINAZIONI POSSIBILI

3 CAVALLI	L. 6.000	Enalotto, Gagego Chic, Baltic Orion
4 CAVALLI	L. 24.000	Enalotto, Gagego Chic, Baltic Orion, Cabofrio
5 CAVALLI	L. 60.000	Enalotto, Gagego Chic, Baltic Orion, Cabofrio, Inlying
6 CAVALLI	L. 120.000	Enalotto, Gagego Chic, Baltic Orion, Cabofrio, Inlying, Iloilo

N.B.
L'accettazione delle scommesse avrà termine alle ore 21.00 di venerdì

Linzatao beffa tutti

Battuti Leggenda Ferm e Laforet Park

Tra Leggenda Ferm e Laforet Park, ieri sera a Vinovo, è spuntato Linzatao. Leggenda Ferm, allievo protagonista del Premio Pisa, dopo quattro successi consecutivi, ha conosciuto una bruciante sconfitta, non per colpa dell'antagonista principale Laforet Park, che ha cercato a tenere a bada sino al traguardo, ma a opera dell'inatteso Linzatao. Quest'ultimo, ha approfittato della lotta coi due hanno dato vita negli ultimi cento metri e li ha bruciati di slancio, in prossimità del traguardo.

«Purtroppo, quando Leggenda Ferm sta a ripeso più di una settimana — cercava di spiegare il guidatore Simone Varetto — *s'impigrisce e perde la concentrazione. E dire che la corsa era venuta a pennello per il mio allievo. Peccato: sono riuscito a difendermi da Laforet Park, ma non credevo molto in Linzatao».*

La cronaca della corsa vedeva subito al comando Laforet Park, scattato bene al largo, ma, in curva, Leggenda Ferm la superava, per condurre in testa sino alla retta d'arrivo. Qui, l'attacco di Laforet Park veniva rintuzzato, ma lo spuntava Linzatao con un'improvvisa e incisiva accelerazione.

Ottava vittoria consecutiva, invece, per il tre anni Makalù, che il giovane professionista torinese Marco Smorgon ha pilotato con coraggio, sempre al largo del battistrada Morris VM.

Quando i due sono arrivati in rotta, Makalù ha accelerato gradualmente e si è staccato dal rivale, senza alcuna difficoltà.

Ricca quota per il trio della quinta corsa: Macadam, Miliardo RP e Marinel EC hanno ricompensato con 5 milioni 284 mila lire gli scommettitori che hanno indovinato la combinazione 8-1-12.

Le altre corse sono state vinte da: Luce d'Arc, Nubillo, Glauco Jet, Impaga RP, Grogorio Magno.

o. n.